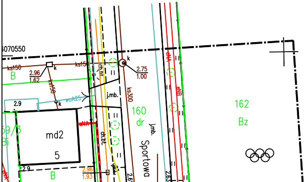
6070550
ks150
B
2.96
1.62
k
ks150
ks300
2.75
1.00
2.9
wo
59/3
Bi
md2
5
2.9
B
2.96
1.93
ch.bt.
j.mb.
160
dr
Sportowa
2.63
eNA
eNB
162
Bz

woj. pomorskie
pow. lęborski
gm. Łeba, ident. G220802_1
obr. 2, ident. 0002
dz. – według zakresu
ID: 6640.1327.2020
Układ współrzędnych XY – 2000, strefa 6
Układ wys. : Amsterdam – PL-EVRF2007-NH
zakres aktualizacji
stan aktualizacji na dzień : 10 września 2020r.
data opracowania mapy : 16 września 2020r.

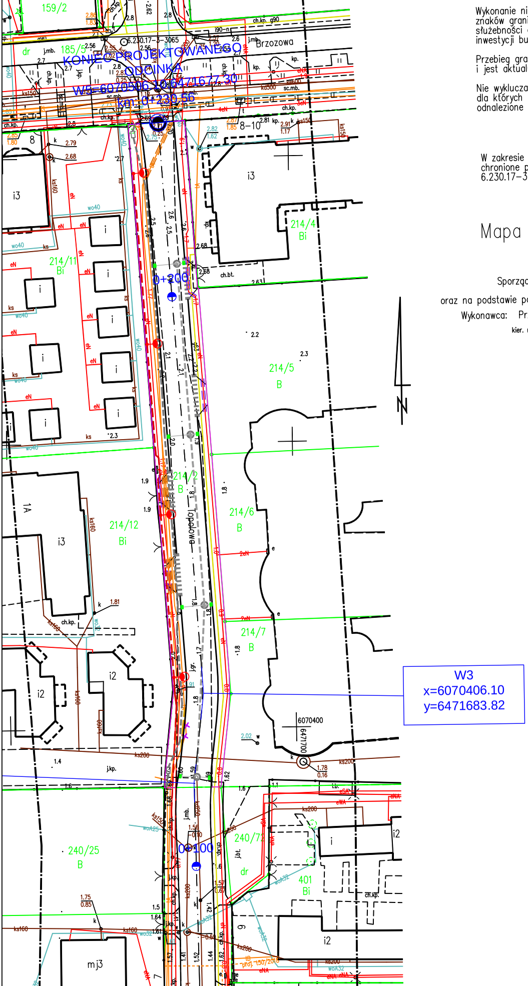
Brzozowa
Topolowa
KONIEC PROJEKTOWANEGO ODCINKA
W5=6070506.10,6471677.30
km: 0+230.56
6.230.17-3-3065
0+200
0+100
W3
x=6070406.10
y=6471683.82
6070400
6471700
N
159/2
185/5
214/4
Bi
214/5
B
214/6
B
214/7
B
214/2
B
214/11
Bi
214/12
Bi
240/25
B
240/7
dr
401
Bi
i3
i2
mj3
1A
8-10
8
6

Wykonanie niniejszej mapy nie było poprzedzone odszukaniem znaków granicznych oraz ustaleniami dotyczącymi ewentualnych służebności gruntowych obciążających grunty położone w granicach inwestycji budowlanej.

Przebieg granic oraz użytków gruntowych pozyskano z bazy PZGiK i jest aktualny na dzień wykonania pomiaru.

Nie wyklucza się istnienia w terenie również urządzeń podziemnych dla których brak było informacji branżowych i nie zostały odnalezione w czasie inwentaryzacji geodezyjnej i pomiaru syt-wys.

W zakresie opracowania mapy znajdują sie prawem chronione punkty osnowy geodezyjnej:
6.230.17-3-3065, 6.230.17-3-3079.

Mapa do celów projektowych

SKALA 1 : 500

Sporządzona na podstawie kopii mapy zasadniczej

oraz na podstawie pomiaru uzupełniającego przeprowadzonego w m-cu wrześniu 2020

Wykonawca: Przedsiębiorstwo Usług Geodezyjnych " SURVEYOR" w Lęborku

kier. rob. geod. upr. Sławomir Gorloff Nr Upr. 12338, zakres 1, 2

SŁAWOMIR GORLOFF
GEODETA
Uprawnienia Zawodowe 12338
84-300 Lębork, ul. Beniowskiego 10
tel. +48 502 236 588

PRZEDSIĘBIORSTWO USŁUG GEODEZYJNYCH
» SURVEYOR «
Białoskórski & Gorloff
84-300 LĘBORK, ul.Armii Krajowej 32/6
tel./fax 0-59 862 88 30, 0-502 541 567
REGON 770519237 NIP 841-10-02-884

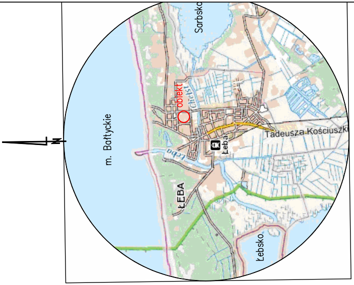
Sarbsko
obiekt
Chełst
m. Bałtyckie
Tadeusza Kościuszki
Łeba
ŁEBA
Łebsko
N

szkic lokalizacji
skala 1 : 50 000

STAROSTWO POWIA
w LĘBORKU
Wydział Geodezji
Zespół Uzgodnień Dokumentacji
dla Powiatu Lęborskie
84-300 LĘBORK, ul.Czołgi
tel.059 862 18 73, 059 86

W obszarze objętym opracowa
zawiera usytuowanie wszystki
projektowanych sieci uzbroje
Lk 21.09.2020, M

Poświadcza się, że niniejszy dokument został opracowany w wyniku prac geodezyjnych i kartograficznych, których rezultaty zawiera operat techniczny wpisany do ewidencji materiałów państwowego zasobu geodezyjnego i kartograficznego.

Organ prowadzący państwowy zasób geodezyjny i kartograficzny	STAROSTA LĘBORSKI
Identyfikator ewidencyjny materiału zasobu – operatu technicznego	P.2208.2020.1735
Data wpisania operatu technicznego do ewidencji materiałów zasobu	21.09.2020
Imię, nazwisko i podpis osoby	M. Janczak

LEGENDA

OZNACZENIA SYMBOLI

-·-·-	Oś drogi - odcinek objęty projektem
┆	Opornik betonowy Krawężnik betonowy 15x30 ze światłem +2cm
│	Obrzeże betonowe 8x30 Krawężnik betonowy 15x30
●	Projektowany słup oświetleniowy z oprawą oświetlenia ulicznego LED
- - -	Projektowany kabel oświetleniowy
- - -	Projektowany przepust kabli elektrycznych AROT A110PS Projektowany przepust kabli teletechnicznych AROT A110PS
--▫--	Projektowany kanał technologiczny
--◎--	Projektowana kanalizacja deszczowa z wpustami i studzienkami ściekowymi wraz z przykanalikami Ø200

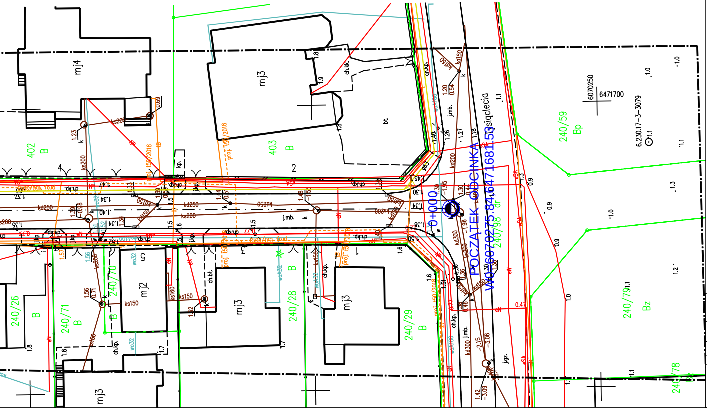
mj4
mj3
mj2
402
B
403
B
2
4
5
bt.
ch.kk.
ch.kp.
j.mb.
j.kp.
kp.
ch.bt.
j.gz.
240/26
B
240/71
B
240/70
B
240/28
B
240/29
B
240/59
Bp
240/79
Bz
240/78
240/98
dr
POCZĄTEK ODCINKA
W0=6070275.84,6471681.53
0+000
Tysiąclecia
6070250
6471700
6.230.17-3-3079
proj. t50/2018
kd150
kd200
kd250
kd300
ks150
ks160
ks200
wo32
wA100
eN
eW
eSA

Projekt:	Przebudowa ul. Topolowej w Łebie				
Tytuł opracowania:	Projekt zagospodarowania terenu				
Data opracowania:	08/2020	Rys. nr: 2_1_OŚW		Skala: 1:500	
Branża	Zespół projektowy	Imię i nazwisko	nr uprawnień	podpis	
elektryczna teletechniczna	Opracował	M. Piotrowski	———		
	Projektował	M. PROCIŃSKI	3879/GD/89		
	Sprawdził	J. PROCIŃSKI	POM/0159/POOE/07		