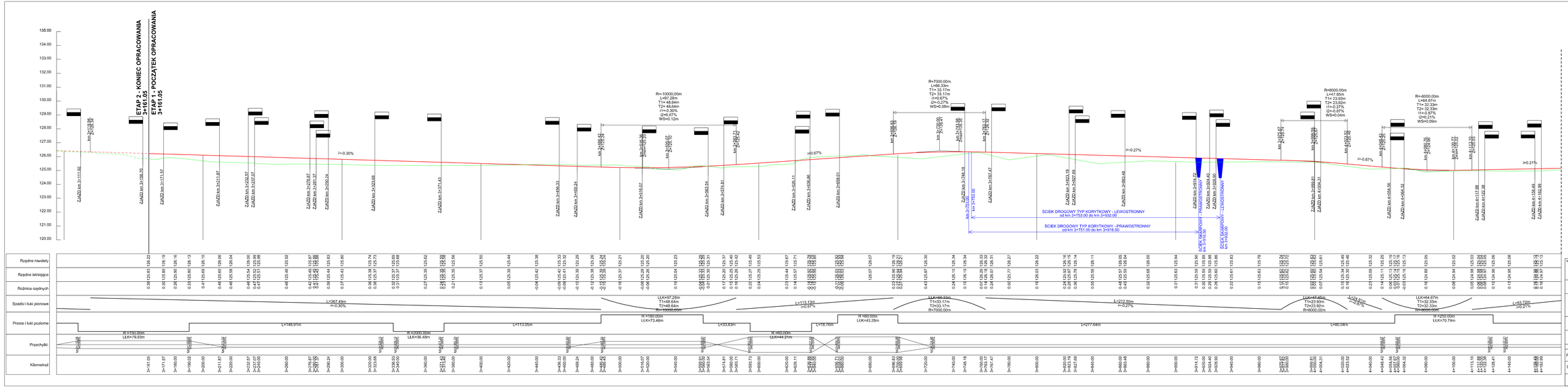

NAZWA OBIEKTU:

Budowa i przebudowa drogi gminnej nr 120412C Skudzawy - Skwilno ETAP 1 - od km 3+161,05 do km 6+008,59

ADRES OBIEKTU:

m. Szucie, Skwilno
gm. Skwilno, powiat rypiński

JEDNOSTKA PROJ.:

DM-PROJ
Mariusz Majewski
Ostrowite 172
87-522 Ostrowite

ZAMAWIAJĄCY:

Gmina Skwilno
ul. Rypińska 7
87-510 Skwilno

NAZWA OPRACOWANIA:

PROJEKT ARCHITEKTONICZNO-BUDOWLANY

TYTUŁ RYSUNKU:

PROFIL PODŁUŻNY
OD KM 0+000,00 DO KM 1+002,06

FUNKCJA	IMIĘ I NAZWISKO	NR UPRAWNIEŃ I SPECJ.	PODPIS
PROJEKTANT:	mgr inż. Mariusz Majewski	KUPIT/SP/OD/13 do projektowania w specjalności drogowej bez ograniczeń	
SPRAWDZAJĄCY:	mgr inż. Andrzej Sawoszczuk	KUPIS/POD/05 do projektowania w specjalności drogowej bez ograniczeń	

DATA:	BRANŻA:	SKALA:	NR RYS.
06.2018	DROGOWA	1:1000	2.1