

RZUT KONSTRUKCJI DACHU

skala 1:100

UWAGA:
Konstrukcja drewniana istniejąca bez zmian. Przewiduje się wymianę do 50% istniejącej konstrukcji drewnianej dachu. Istniejącą konstrukcję dachu w stanie dobrym w miejscach widocznych i odkrytych, do pozostawienia, projektuje się wyłącznie wymianę poszczególnych elementów konstrukcji drewnianej dachu do 50% w przypadku stwierdzenia przekroczenia stanu granicznego nośności i użytkowania podczas remontu konstrukcji. Projektant zakłada wymianę konstrukcji i jej remont w miejscach obecnie niewidocznych, niedostępnych oraz w miejscach montażu stolarki okiennej połaciowej i w miejscach istniejących przecieków. Decyzję o wymianie elementów konstrukcji podjąć tylko i wyłącznie w obecności projektanta, inspektora nadzoru i kierownika budowy. Wymianę poszczególnych elementów drewnianych wykonać z drewna klasy C24. Całą konstrukcję dwukrotnie zaimpregnować preparatami pleśnią i grzybobójczymi oraz preparatem ognioochronnym do stopnia nierozprzestrzeniania ognia. Podczas wymiany elementy drewniane zastąpić elementami drewnianymi o identycznych przekrojach poprzecznych drewna konstrukcyjnego

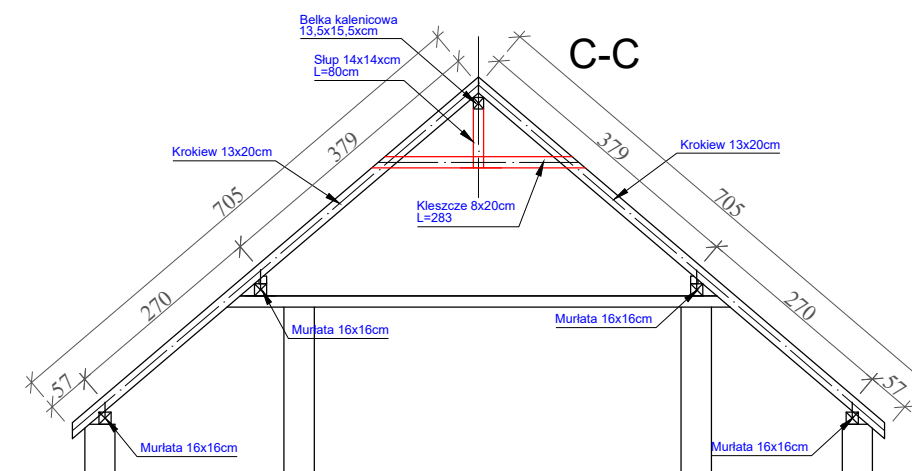
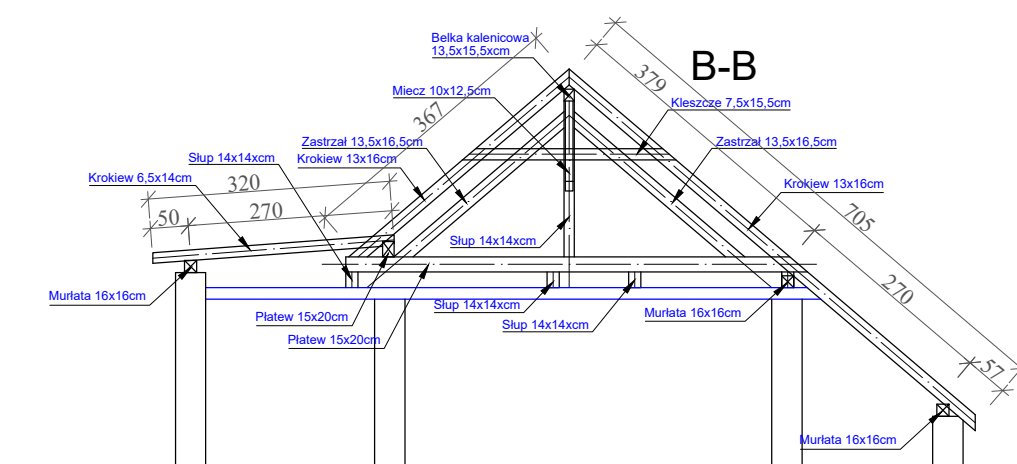
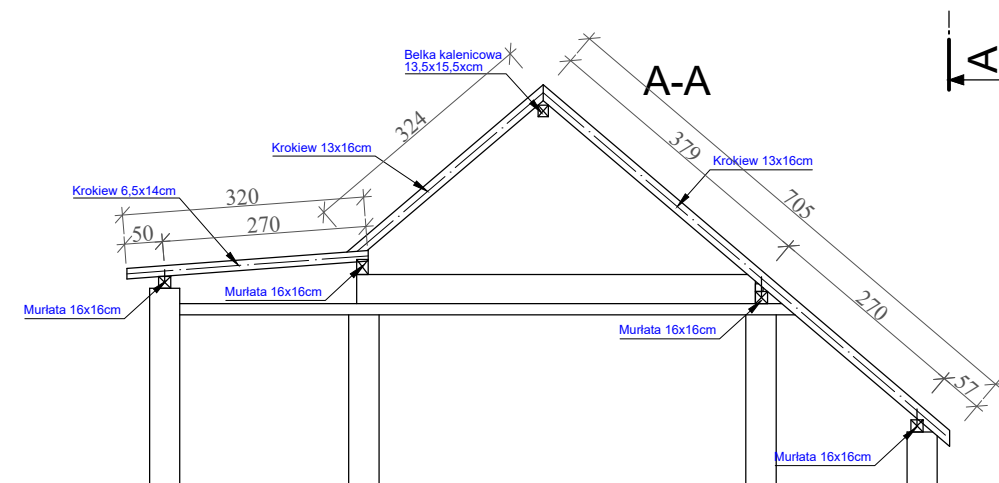

Wszystkie elementy drewniane dwukrotnie zaimpregnować preparatem pleśnią i grzybobójczym oraz preparatem ognioochronnym do stopnia nierozprzestrzeniania ognia.
Drewno konstrukcyjne klasy C 24

PRACOWNIA PROJEKTOWANIA
BUDOWNICTWA
I NADZORU BUDOWLANEGO
INZ BUD
UL. DWORKOWA 22, 87-300 BRODNICA,
TEL. 977 666 197, 696 378 410
NIP 874-154-18-22,
REGON 340825237

Investor / Adres
GMINA RYŃSK
ul. Mickiewicza 21
87-200 Wąbrzeźno

Projekt / Obiekt
Roboty budowlane polegające na remoncie elewacji, wymianie pokrycia dachu z remontem konstrukcji dachu i przebudową schodów zewnętrznych w ramach zadania "Odrestaurowanie budynku szkoły w Myśliwcu"

Adres inwestycji
Myśliwiec, działka nr 184/2, Obręb: 0009 Myśliwiec; jedn. ewid. 041705_2 Ryńsk

Rysunek / Temat / Treść
Rzut konstrukcji dachu

Projektant
mgr inż. **Łukasz Lisiński**
upr. bud. nr KUP/0003/POK/12
nr KPOIB KUP/BO/093/10

Asystent
inż. arch. **Hubert Kostański**

Asystent
mgr inż. **Magdalena Żuchowska**

Asystent
inż. **Dagmara Dobies**

Faza: Projekt wykonawczy Branża: BUDOWLANA SKALA: 1:50 DATA: styczeń 2024r.

PRAWA AUTORSKIE ZASTRZEŻONE
Przedmiotowy projekt/utwór architektoniczny jest chroniony prawem autorskim zgodnie z art. 1 i następną Ustawy o Prawie Autorskim i Prawach Pokrewnych z dnia 4 lutego 1994 roku (Dz.U. nr 24 poz.83 z 23 lutego 1994 r.)