UWAGI:
- RZUTY NA PRAWA OSTROŻNOŚCI
- WSZYSTKIE WYMIARY NALEŻY SPRAWDZIĆ NA MIEJSCU PRZED ROZPOCZĘCIEM PRAC BUDOWLANYCH
- NIE WOLNO ZMIENIAĆ WYMIARÓW BUDYNKU BEZ ZGODY PROJEKTANTA
- ROZWIĄZANIE ZAWARTE NA RZUTACH DOTYCZY ZAKRESU ZMIAN PRZEDMIOTOWYCH

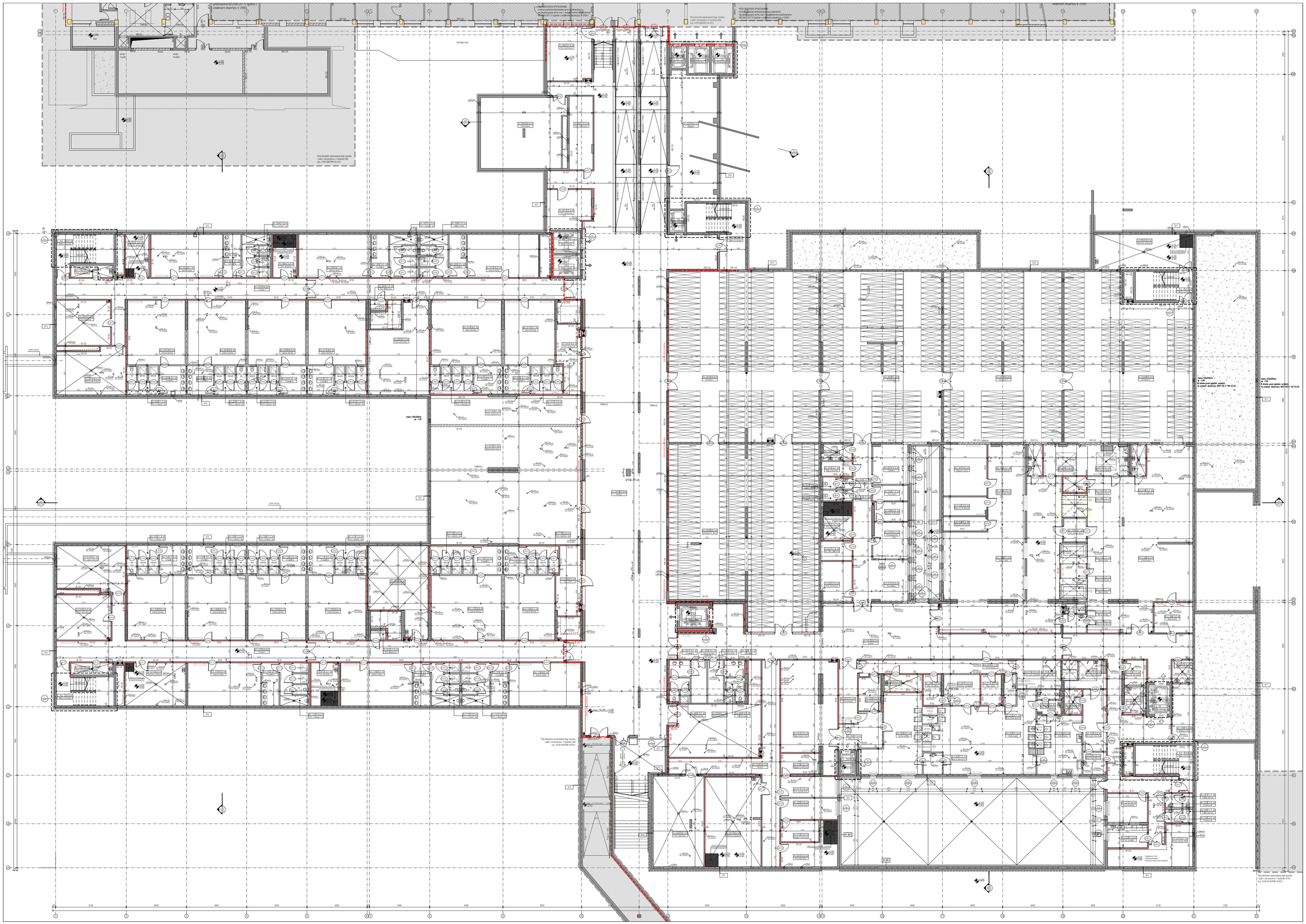

LEGENDA

- Granica terenu
- Zakres opracowania
- Elementy budynku istniejącego
- Elementy istniejące do wyburzenia
- Granica strefy PPOŻ
- Ściany działowe
- Ściany murowane
- Ściany murowane Odp. ogniowa: (EI30) (EI60) (EI120)
- Ściana GK
- Ściana GK Odp. ogniowa: (EI60) (EI60) (EI120)
- Ściana z cegły ceramicznej
- Parapet/ostenia terenu
- Opaska betonowa
- Miejsce wejściowe zewnętrzne
- Miejsce wejściowe zewnętrzne
- Drzwi - Typ/nr drzwi - Nazwa/ szerokość
- Hydrant / Gaśnica - gaśnica proszkowa 6kg/ hydrant
- Punkt widokowy/ewakuacji - Numer punktu widokowego - Wysokość montażu widokowego
- Przekrój - Numer przekroju - Nazwa/ szerokość
- Elewacja - kierunek - Numer elewacji
- Tag przegrody budowlanej
- Okno - Typ / Wielkość (x) - Numer/ szerokość
- Numer strzaru
- Wysokość nadpraża
- Zawory pożarowe- ścienne
- Zawory ręczne- ścienne
- Zawory wyrzutowe- ścienne
- Czujki ruchu/dym- ścienne
- Syreny/lampy- ścienne
- Wywietrzenie wentylacyjne
- Pion kanalizacji deszczowej
- Pion kanalizacji pożarowej
- Pion kanalizacji sanitarnej
- Kratka
- Wpust podłogowy
- Wpust podłogowy
- Zlewzka

ŚCIANY ZEWNĘTRZNE

SZ1 Ściana trójwarstwowa, wykończenie zewn.- bet. gładzi zbiorowej
- betonowa gładź zbiorowej ~gr. 1,5cm
- izolacja wentylacyjna 5cm
- izolacja termiczna 15cm (wełna mineralna, miała, k ~ 0,031W/mK)
- ciężka (cieńsza konstrukcja) gr. 24cm, na zaprawa systemowa, kat. ściana zdbiorcza
wykończenie wewnętrzne:
- gładź cementowa grubości 1,5cm, grunt i malowanie farbą lateksową
- po parze, mokre: tynk cementowo 1,5cm, systemowe uszczelnienia hydroizolacyjne wg spec. 33-C10; płytki ceramiczne kat.ściana wodoodporna.

SZ2 Ściana wentylowana systemowa, wykończenie zewn., panele aluminiowe/szkło
- płyta wiórowo-cementowa 8mm
- podkonstrukcja aluminiowa do szczelnej wentylacyjną 27 cm
- izolacja termiczna 15cm (wełna mineralna) kąpie, k~0,031W/mK
- 38cm (cieńsza konstrukcja) gr. 24cm, na zaprawa systemowa, kat.ściana zdbiorcza
wykończenie wewnętrzne:
- gładź cementowa grubości 1,5cm, grunt i malowanie farbą lateksową
- po parze, mokre: tynk cementowo 1,5cm, systemowe uszczelnienia hydroizolacyjne wg spec. 33-C10; płytki ceramiczne kat.ściana wodoodporna.

SZ3 Ściana wentylowana systemowa, wykończenie zewn., panele HPL
- płyta HPL 8mm
- podkonstrukcja aluminiowa do szczelnej wentylacyjną 27 cm
- izolacja termiczna 15cm (wełna mineralna) kąpie, k~0,031W/mK
- 38cm (cieńsza konstrukcja) gr. 24cm, na zaprawa systemowa, kat.ściana zdbiorcza
wykończenie wewnętrzne:
- gładź cementowa grubości 1,5cm, grunt i malowanie farbą lateksową
- po parze, mokre: tynk cementowo 1,5cm, systemowe uszczelnienia hydroizolacyjne wg spec. 33-C10; płytki ceramiczne kat.ściana wodoodporna.

SZ4 Ściana wentylowana systemowa, wykończenie zewn., panele HPL (wejściójgy wejściowe)
- płyta HPL 8mm
- podkonstrukcja aluminiowa do szczelnej wentylacyjną 27 cm
- izolacja termiczna 15cm (wełna mineralna)
- ściana zdbiorcza 15cm
zdbiorcą termiczna 15cm (wełna mineralna)
wykończenie wewnętrzne - panele HPL

SZ5 Ściana dwowarstwowa z izolacją metodą lekką mokrą z tynkiem mineralnym
- systemowa izolacja mineralną z włókniną siatką zbrojącą 10 mm
- systemowa izolacja termiczna 20cm
- 38cm (cieńsza konstrukcja) gr. 24cm, na zaprawa systemowa, kat.ściana zdbiorcza
wykończenie wewnętrzne:
- gładź cementowa grubości 1,5cm, grunt i malowanie farbą lateksową
- po parze, mokre: tynk cementowo 1,5cm, systemowe uszczelnienia hydroizolacyjne wg spec. 33-C10; płytki ceramiczne kat.ściana wodoodporna.

SZ6 Ściana/ostrołuk wnęk, wykończenie z powlekanej kompozytowej płyty aluminium (kolor patynowana miedź)
- konstrukcja z kompozytowej płyty aluminiowej
- systemowa podkonstrukcja
- paroizolacja folia PE
- wełna mineralna 15cm
- ściana zdbiorcza gr. 20cm

SZ7 Ściana kapliczy, wykończenie z powlekanej kompozytowej płyty aluminium (kolor naturalny cynk)
- konstrukcja z kompozytowej płyty aluminiowej
- systemowa podkonstrukcja
- paroizolacja folia PE
- wełna mineralna 15cm
- ściana zdbiorcza gr. 20cm

SZ9 Ściana pom. technicznych na dachu ~ żaluzje
- żaluzja aluminiowa poziomo w kolorze RAL 9005
- podkonstrukcja stalowa

WAŻNA PROJEKTU

PRZEBUDOWA I ROZBUDOWA WOJEWÓDZKIEGO SZPITALA ZESPOLONEGO im.L.Rydygiera w Toruniu,przy ul. Św. Józefa 53/59

INWESTOR

KUJAWSKO - POMORSKIE INWESTYCJE MEDYCZNE Sp. z o.o.
Plac Teatralny 2, 87-100 Toruń

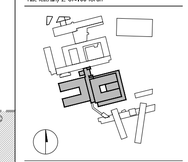

ul. Chełmońskiego 5/108
35-030 Rzeszów, Polska
t: +48 22 888 5164 / 5165
f: +48 22 888 5163
www.4105.eu

BUDYNEK

Portico Project Management Sp. z o.o.
i Wojdyło Sp. j.
ul. Galicka 27/31 01-633 Warszawa

PROJEKTANTA

mgr inż. arch. Agnieszka Krawczyk
upr. proj. nr DOLOW/254

OBIEKT

Bud.510 - BUDYNEK SZPITALNY

FAZA	SKALA	DATA
PROJEKT WYKONAWCZY (PW)	1:100	20.06.2014

RZUT POZIOMU -1 / CZĘŚĆ A, B, C.

WYDZIAŁ	PROJEKT	FAZA	GRUPA	NUMER	REWIZJA
4105	510	PW	10	101	0