MAPA DO CELÓW PROJEKTOWYCH

Oznaczenie kancelaryjne zgłoszenia pracy geodezyjnej		GN-I.6640.344.2022
Nazwa miejscowości		Miasto Kościan
Jednostka ewidencyjna	identyfikator	301101_1
	nazwa	Kościan – miasto
Obręb ewidencyjny	identyfikator	0001
	nazwa	Kościan
Skala mapy		1:500
Godło mapy		6.170.09.12.2.3
Nazwa układu współrzędnych	prostokątnych płaskich	2000 pas 6
	układu wysokości	Kronsztad
Oznaczenie granic obszaru, który był przedmiotem aktualizacji.		— — — — — — — —
Informacje o służebnościach gruntowych mających wpływ na zagospodarowanie gruntów, zlokalizowanych w granicach projektowanej inwestycji *)		Nie badano
Data opracowania mapy		17.02.2022r.

Usługi Geodezyjno-Kartograficzne
GEOPLUS Krzysztof Brzeziński
os. Konstytucji 3 Maja 10/3, 64-000 Kościan
Tel. 502 161 787
NIP 698-102-08-72, REGON 301966103

GEODETA UPRAWNIONY
mgr inż. Krzysztof Brzeziński
Uprawnienia zawodowe nr 19139

nazwa / imię i nazwisko wykonawcy — podpis osoby reprezentującej wykonawcę

Krzysztof Brzeziński

imię i nazwisko geodety uprawnionego, który opracował mapę — nr uprawnień i podpis geodety

*) Należy podać skrótowy opis służebności gruntowej wraz ze sposobem jej oznaczenia na mapie, a w przypadku kiedy nie wykonano ustalenia obciążeń służebnościami – zamieścić stosowną informację.

Uwaga!!!
1. Nie wyklucza się istnienia w terenie innych nie wykazanych na niniejszej mapie urządzeń podziemnych, które nie były zgłoszone do inwentaryzacji lub o których brak jest informacji branżowych.

Poświadczam, że niniejszy dokument został opracowany w wyniku prac geodezyjnych i kartograficznych, których rezultaty zawiera operat techniczny pozytywnie zweryfikowany. Jednocześnie informuję, że jestem świadomy odpowiedzialności karnej za złożenie fałszywego oświadczenia.

Identyfikator zgłoszenia prac geodezyjnych	GN-I.6640.344.2022
Organ służby geodezyjnej, który otrzymał zgłoszenie	STAROSTA KOŚCIAŃSKI
Wykonawca prac geodezyjnych	Usługi Geodezyjno - Kartograficzne GEOPLUS Krzysztof Brzeziński os. Konstytucji 3 Maja 10/3 64-000 Kościan
Nr oraz data sporządzenia dokumentu zawierającego wynik pozytywnej weryfikacji	Protokół Weryfikacji Nr..... z dnia.....09.03.2022
Imię i nazwisko oraz nr uprawnień zawodowych kierownika prac	mgr inż. Krzysztof Brzeziński Nr uprawnień 19139

GEODETA UPRAWNIONY
mgr inż. Krzysztof Brzeziński
Uprawnienia zawodowe nr 19139

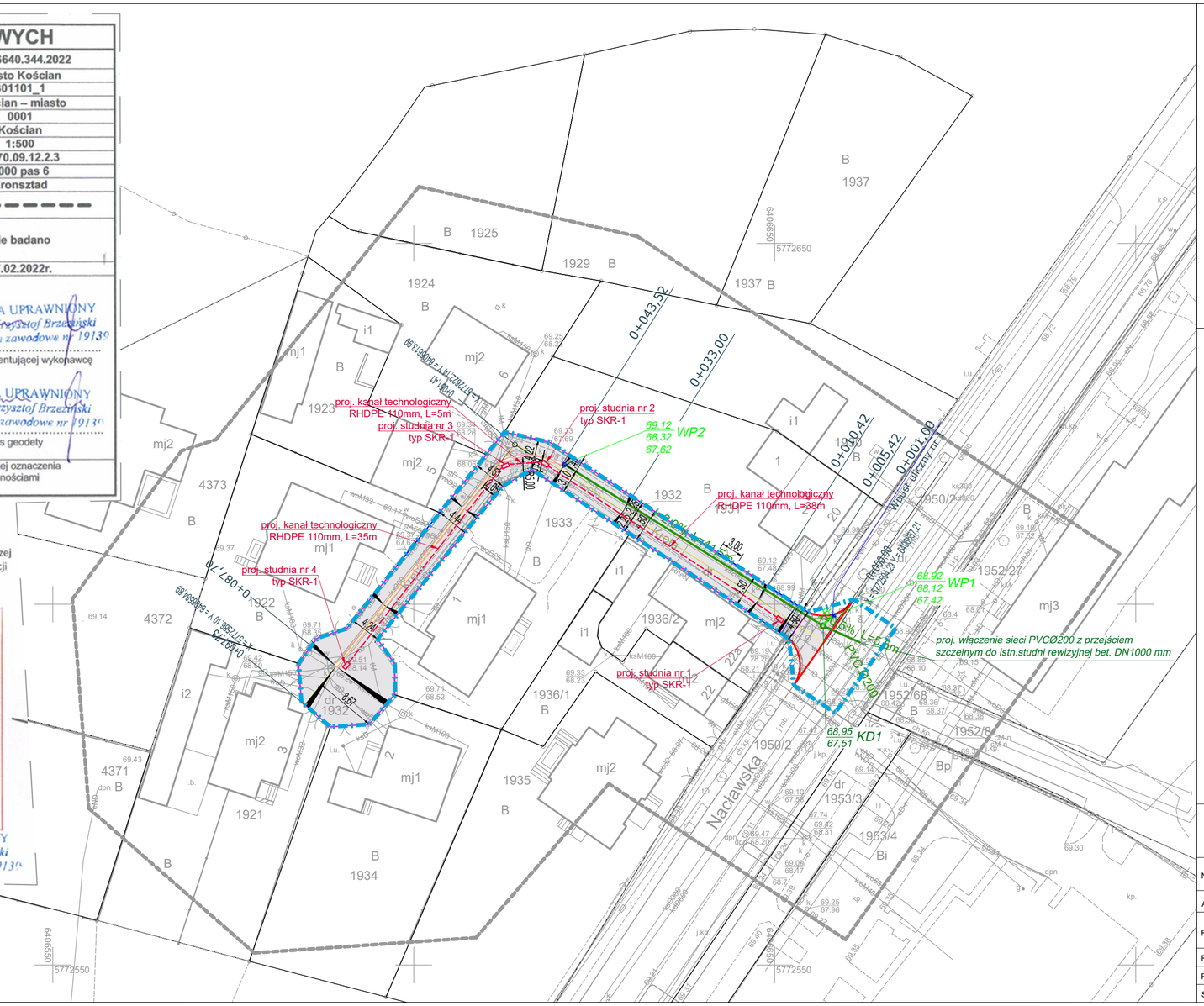

OBJAŚNIENIA

- Jezdnia - kostka brukowa, betonowa, barwy szarej.
- Krawężnik betonowy, najazdowy 15x22 cm wystający 2 cm ponad poziom nawierzchni.
- Ściek z kostki brukowej, betonowej o szerokości 0,4 m.
- Obrzeże betonowe 8x30 cm.
- Spadek poprzeczny jezdni od 2% do 3%.
- Sieć kanalizacji deszczowej z rur PVC litych, SN8, Ø200 mm.
- Przykanaliki na sieci z rur PVC litych, SN8, Ø160 mm.
- Studnie rewizyjne bet. C35/45 DN1000 mm.
- Wpusty uliczne bet. C35/45 DN500 mm, z osadnikiem gł. 1,0 m.
- Studnia teletechniczna typu SKR-1
- Kanał technologiczny - rura pierwotna RHDPE 110mm
- Zakres przedmiotowej inwestycji

Potwierdzam zgodność kopii mapy z oryginałem

inż. Jakub Pietraszek

inż. Jakub Pietraszek
PRACOWNIA USŁUG DROGOWYCH "KUBA"
63-900 Rawicz, Łaszczyn, ul. Willowa 44, e-mail: kubapietraszek@pudkuba.pl

Nazwa zadania	Przebudowa ul. Krętej w Kościanie.			
Adres obiektu	ul. Kręta; Miejscowość Kościan; Gmina Miejska Kościan; Powiat kościański, Województwo wielkopolskie.		Skala	1 : 500
Rysunek	**PLAN ZAGOSPODAROWANIA TERENU**		Rysunek nr	PAB_1
			Data oprac.	05.07.2022r.
Funkcja	Tytuł, imię i nazwisko	Branża	Nr uprawnień	Podpis
Projektant	inż. Jakub Pietraszek	drogowa	WKP/0108/POOD/15	
Sprawdzający	mgr inż. Jakub Starczewski	drogowa	WKP/0306/POOD/13	