

Dane techniczne tablicy edukacyjnej:

- a) Stelaż z drewna iglastego,
- b) Powierzchnia ekspozycyjna 100x75 cm,
- c) Ekran z tworzywa sztucznego 3mm,
- d) Słupy nośne o wymiarach 10x10 cm,
- e) Daszek dwuspadowy z desek,
- f) Wymiary konstrukcji:

- wys. 210 cm,

- szer. 100 cm.

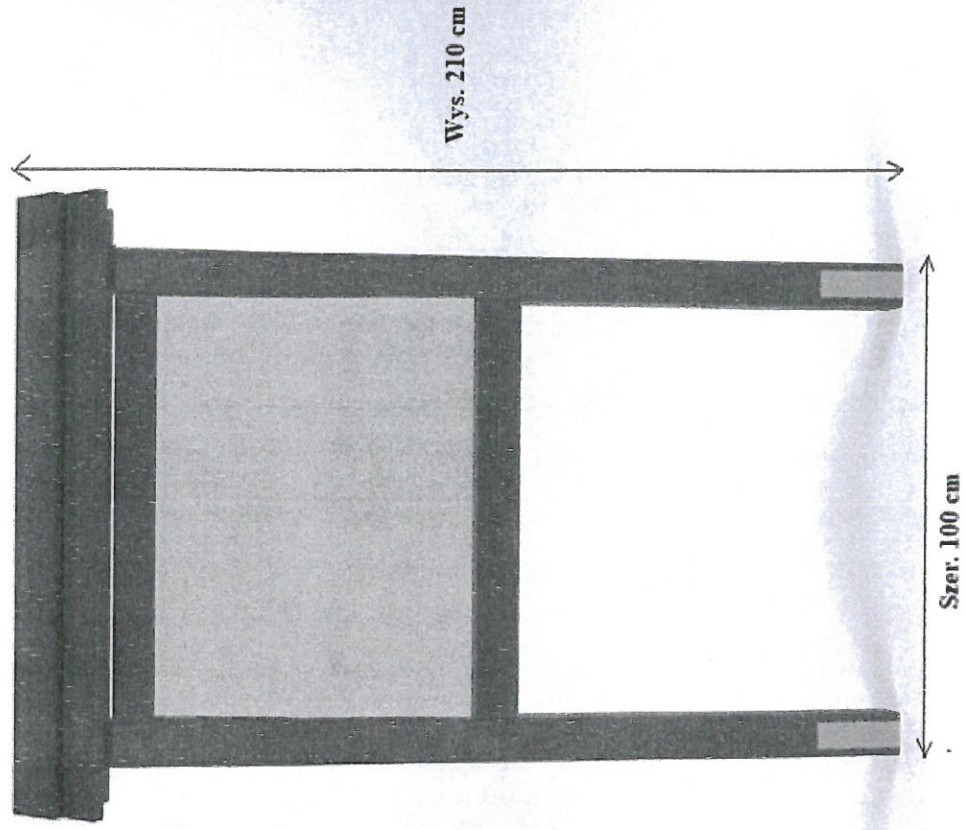

Wys. 210 cm

Szer. 100 cm

STAROSTWO POWIATOWE
w Kościanie

PROJEKTOWANIE - KIEROWANIE - NADZÓR
Zbigniew Grabowski
Uprawnienie budowlane DP 118/82/Pw
Czempiń, ul. Kościańskie Przedmieście 18
tel. kom. 507 828 059

**LOKALIZACJA TABLICY
EDUKACYJNEJ**

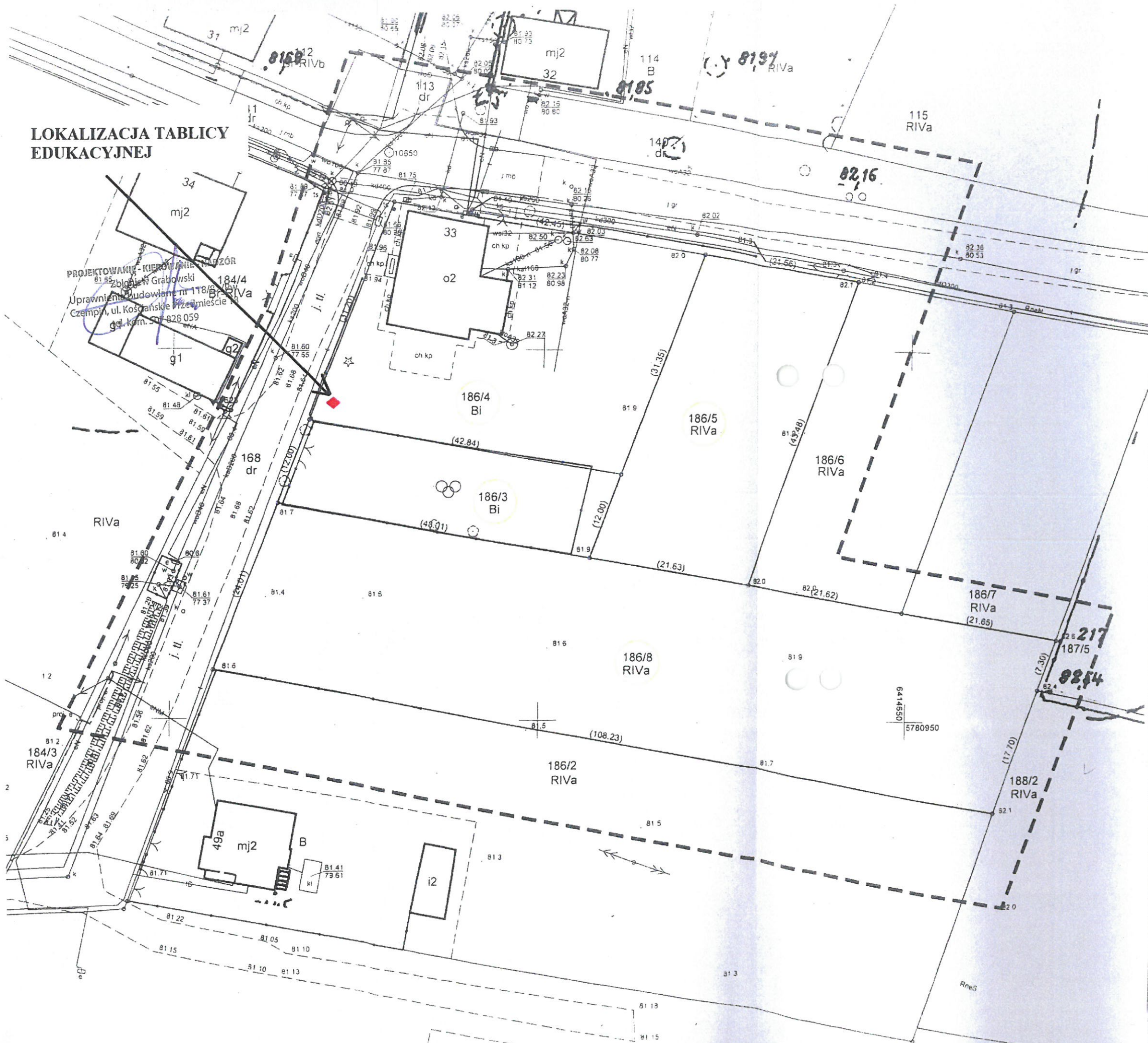

PROJEKTOWANIE - KIEROWNICTWO NADZÓR
Zbigniew Grabowski
Uprawnienie Budowlane nr 118/8
Częstochowa, ul. Kosciarska 14, 41-002
tel. kom. 517 928 059

STAROSTWO POWIATOWE
w Króliczu

<p>MAPA DO CELÓW PROJEKTOWYCH skala 1:500 sekcja 6.172.10.17.4.3.6.172.10.22.2.1</p> <p>Kopium czerwonym zabarwiono punkty osnowy geodezyjnej, które podlegają ochronie zgodnie z art. 40 pkt. 3 ustawy z dnia 17 maja 1989 r. Prawo geodezyjne i kartograficzne (Dz. U. z 2010 r. Nr 193, poz. 1287 z późn. zm.), które () nie zostały usztywnione i przemieszcza znaki geodezyjne () i podlega karze grzywny</p> <p>Uznanie i informacja o sfałszowaniu granicznych mających wpływ na zapozorowanie punktów, zrealizowanych w granicach prowadzonej inwestycji - nie ustalono</p> <p>Na wylicza się strasza w terenie innych nie wykazanych na niniejszej mapie urządzeń podziemnych które nie były zgłoszone do ewidencji lub o których brak jest informacji w nrysach branżowych</p> <p>Układ współrzędnych prostokątnych geoidy 2000+6 Układ wysokości PL-ETRS 2007-NH</p>		<p>Podkreślam, że niniejszy dokument został opracowany w wyniku prac geodezyjnych i kartograficznych, których rezultaty zawiera operat techniczny powyższego zweryfikowany, jednocześnie informuję, że jestem świadomy odpowiedzialności karnej za złożenie fałszywego oświadczenia.</p> <p>Identyfikator zgłoszenia prac geodezyjnych GN-1.6640.2573.2021</p> <p>Organ służby geodezyjnej, który otrzymał zgłoszenie STAROSTA KOŚCIAŃSKI</p> <p>Wykonawca prac geodezyjnych GEOBIT Mateusz Skrzypczak</p> <p>Nr oraz data sporządzenia dokumentu zawierającego wyniki powyższej weryfikacji Protokół weryfikacji Nr 2 z dnia 16.11.2021 r.</p> <p>Imię i nazwisko oraz nr uprawnień zawodowych wykonawcy prac Piotr Owoc Nr uprawnień 19922</p>
<p>Powiat Miejscowość Jednostka ewidencyjna Część Adres między ewidencyjny Zamówił Data wykonania</p>	<p>Kościański Piechanin 301102_5 Częstochowa 301102_5.0012 Piechanin 1 17.11.2021 r.</p>	

GEOBIT
Mateusz Skrzypczak
ul. Słoneczna 20
41-002 Króliczko, woj. śląskie
tel. 71 72 72 72
www.geobit.pl

GEOBIT
Mateusz Skrzypczak
ul. Słoneczna 20
41-002 Króliczko, woj. śląskie
tel. 71 72 72 72
www.geobit.pl