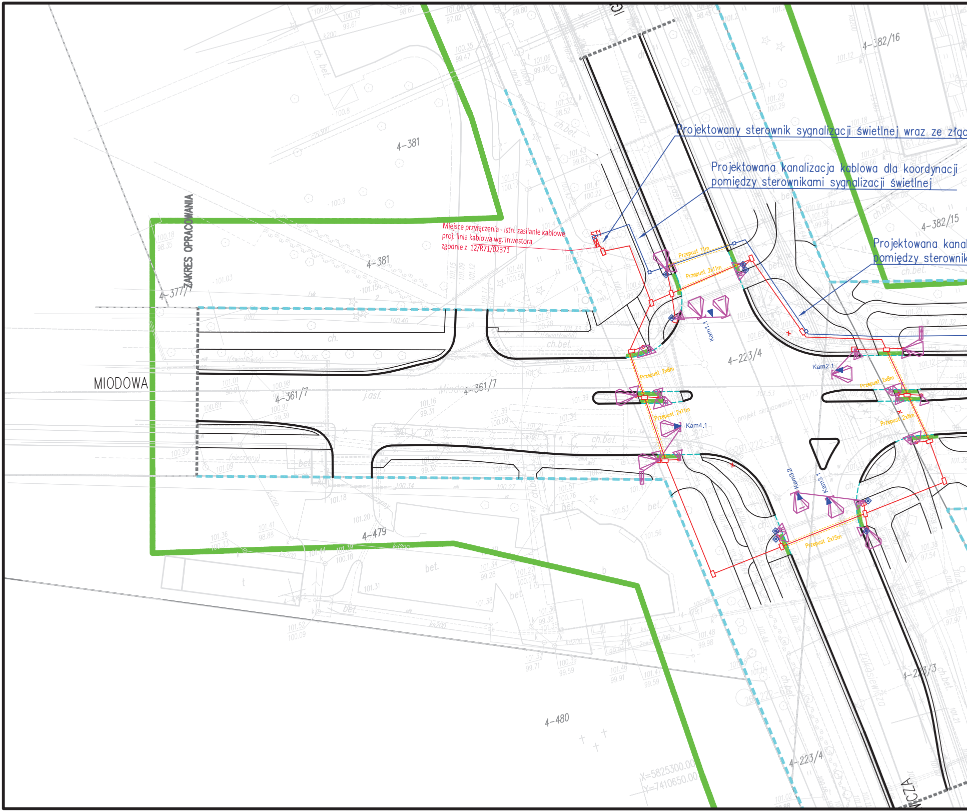
Projektowany sterownik sygnalizacji świetlnej wraz ze złąc
Projektowana kanalizacja kablowa dla koordynacji pomiędzy sterownikami sygnalizacji świetlnej
Projektowana kanal
pomiędzy sterownik
Miejsce przyłączenia - istn. zasilanie kablowe
proj. linia kablowa wg. Inwestora
zgodnie z 12/R71/02371
ST1
ZAKRES OPRACOWANIA
MIODOWA
Przepust 11m
Przepust 2x11m
Przepust 2x8m
Przepust 2x11m
Przepust 2x8m
Przepust 2x8m
Przepust 2x15m
Kam1.1
Kam2.1
Kam4.1
Kam3.2
Kam3.1
4-381
4-381
4-377/7
4-361/7
4-361/7
4-479
4-480
4-223/4
4-223/4
4-223/3
4-382/16
4-382/15
X=5825300.00
Y=7410650.00
Łukasiewicza
CZA

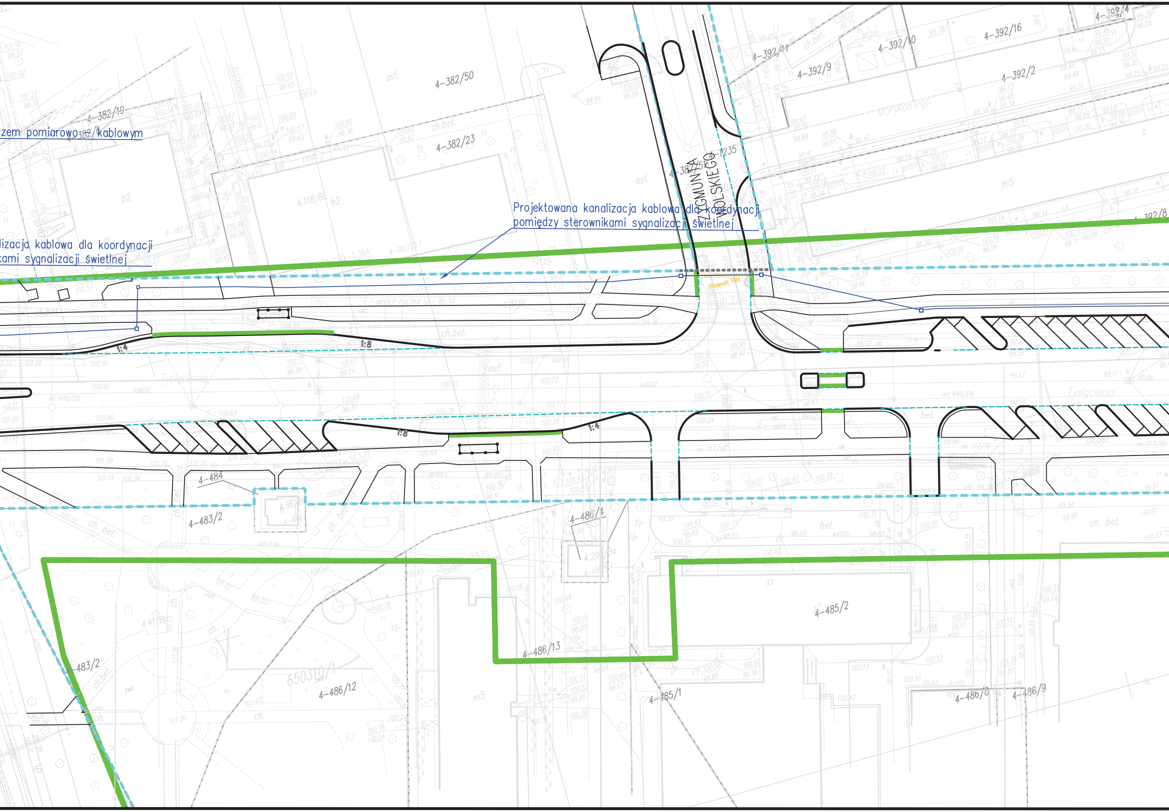

zem pomiarowo 382/ kablowym
lizacja kablowa dla koordynacji
kami sygnalizacji świetlnej
Projektowana kanalizacja kablowa dla koordynacji
pomiędzy sterownikami sygnalizacji świetlnej
ZYGMUNTA WOLSKIEGO
Przepust 10m
Tysiąclecia
Morykoniego
4-382/50
4-382/19
4-382/23
4-382/56
4-392/11
4-392/9
4-392/10
4-392/16
4-392/2
4-392/4
4-392/8
4-484
4-483/2
483/2
4-486/4
4-486/13
4-486/12
4-485/2
4-485/1
4-486/8
4-486/9
650310/1
1:4
1:8
1:8
1:4
asf.
ch.bet.
ch. bet.
b2
h2
m5

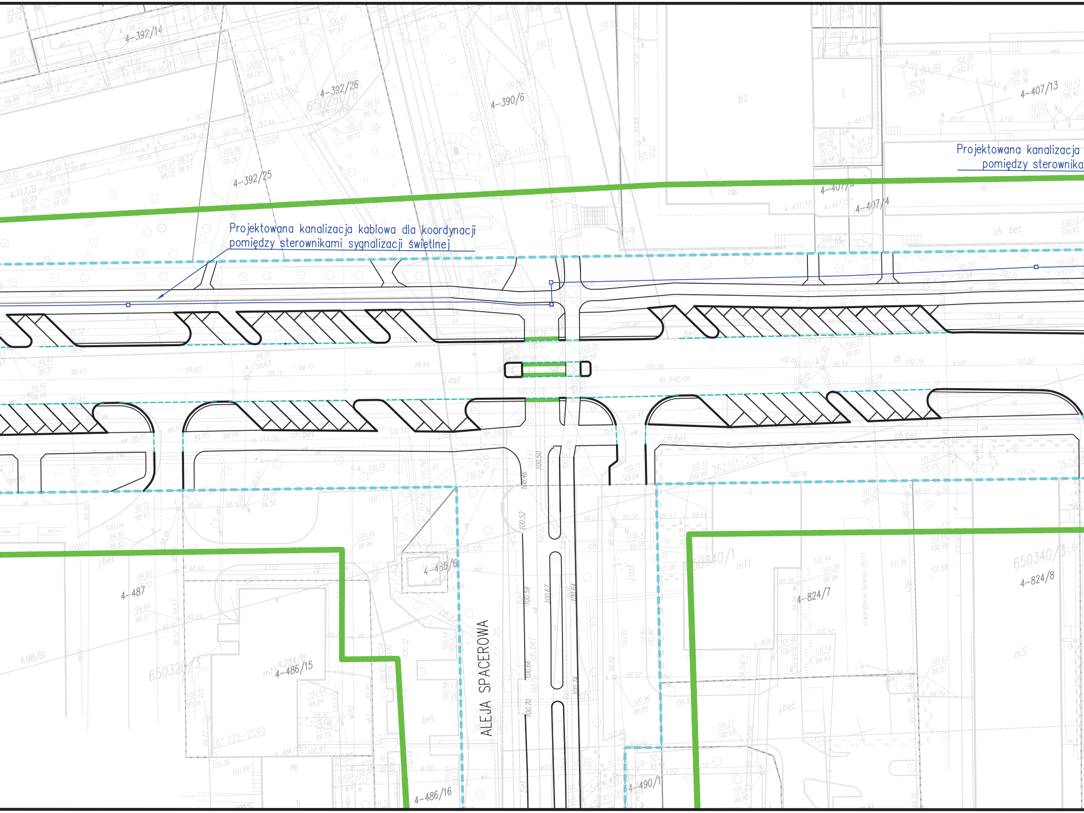
Projektowana kanalizacja kablowa dla koordynacji
pomiędzy sterownikami sygnalizacji świetlnej
Projektowana kanalizacja
pomiędzy sterownika
ALEJA SPACEROWA
4-392/14
4-392/26
4-392/25
4-390/6
4-407/13
4-407/4
4-114/Bi
4-117/B
4-487
4-486/15
4-486/16
4-436/6
4-490/1
4-824/7
4-824/8
650320/3
650340/1
650340/3
262.111-2367
261.222-2540
ch. bet.
j.bet.
bet.
j.asf.
m11
m5
b2

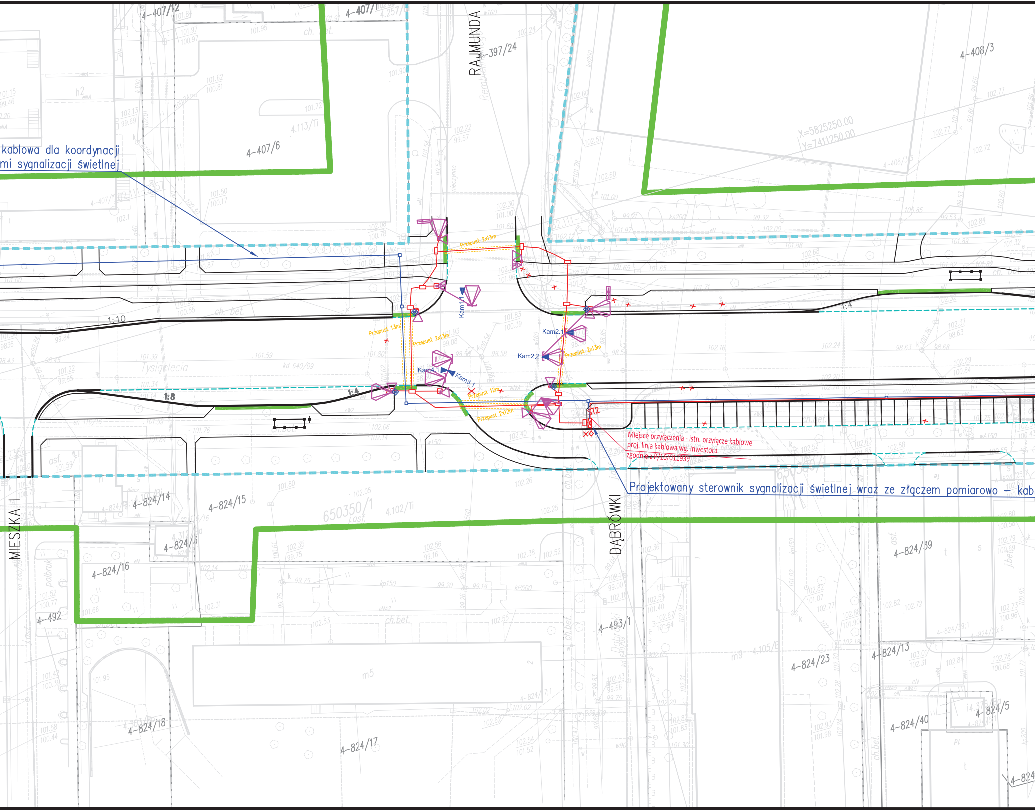
kablowa dla koordynacji
mi sygnalizacji świetlnej
RAJMUNDA
DĄBRÓWKI
MIESZKA I
Tysiąclecia
4-407/12
4-407/6
4-397/24
4-408/3
4-408/33
X=5825250.00
Y=7411250.00
4-824/14
4-824/15
4-824/3
4-824/16
4-824/18
4-824/17
4-492
4-493/1
4-824/23
4-824/13
4-824/39
4-824/40
4-824/5
650350/1
4.102/Ti
m5
ch.bet.
1:10
1:8
1:4
Przepust 2x13m
Przepust 13m
Przepust 2x13m
Przepust 12m
Przepust 2x12m
Kam1.1
Kam2.1
Kam2.2
Kam3.1
Kam4.1
ST2
Miejsce przyłączenia - istn. przyłącze kablowe
proj. linia kablowa wg. Inwestora
zgodnie z P/16/011939
Projektowany sterownik sygnalizacji świetlnej wraz ze złączem pomiarowo – kab

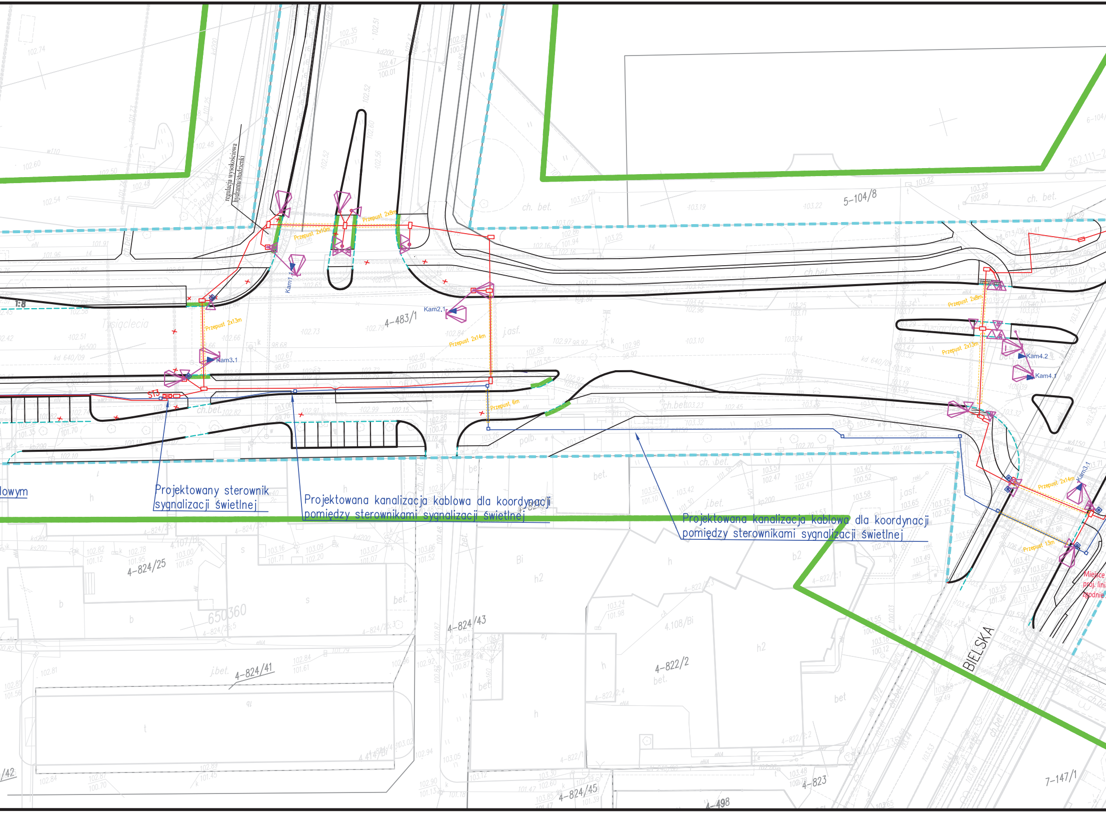

lowym

Projektowany sterownik sygnalizacji świetlnej

Projektowana kanalizacja kablowa dla koordynacji pomiędzy sterownikami sygnalizacji świetlnej

Projektowana kanalizacja kablowa dla koordynacji pomiędzy sterownikami sygnalizacji świetlnej

Kam1.1
Kam2.1
Kam3.1
Kam4.1
Kam4.2
Kam3.1
ST3
Przepust 2x8m
Przepust 2x10m
Przepust 2x13m
Przepust 2x14m
Przepust 6m
Przepust 2x8m
Przepust 2x13m
Przepust 2x14m
Przepust 13m
regulacja wysokościowa hydrantu/studzienki
4-483/1
5-104/8
4-824/25
4-824/43
4-824/41
4-822/2
4-824/45
4-823
4-498
7-147/1
650360
BIELSKA
Tysiąclecia
ch. bet.
j.asf.
polb.
bet.
Miejsce proj. lini zgodnie

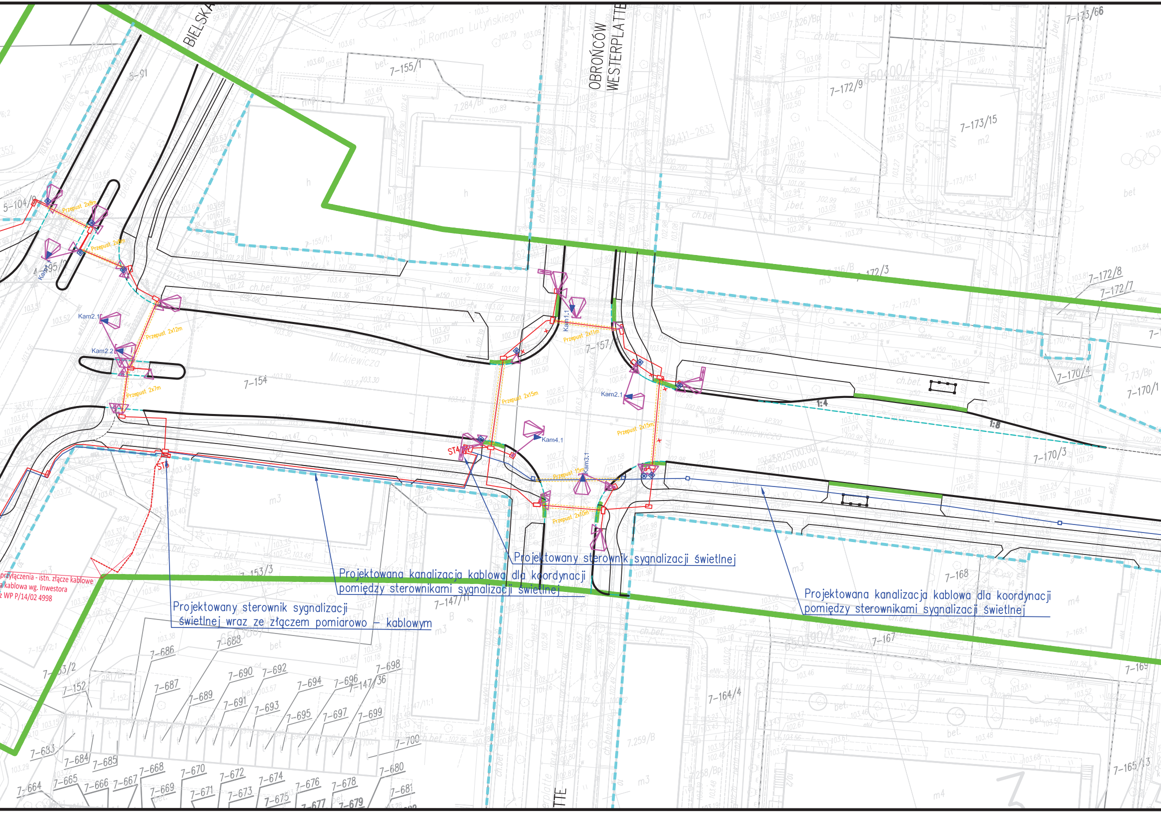

BIELSKA
pl.Romana Lutyńskiego
OBROŃCÓW WESTERPLATTE
Mickiewicza
7-155/1
7-172/9
7-173/15
7-154
7-157
7-172/3
7-172/8
7-172/7
7-170/4
7-170/1
7-170/3
7-168
7-167
7-169
7-147/11
7-153/3
7-164/4
7-165/13
5-104/0
Kam1.1
Kam2.1
Kam2.2
Kam3.1
Kam4.1
ST4
ST5
Przepust 2x8m
Przepust 2x12m
Przepust 2x7m
Przepust 2x11m
Przepust 2x15m
Przepust 15m
Przepust 2x10m
1:4
1:8
przyłączenia - istn. złącze kablowe
a kablowa wg. Inwestora
z WP P/14/02 4998
Projektowany sterownik sygnalizacji świetlnej
Projektowana kanalizacja kablowa dla koordynacji pomiędzy sterownikami sygnalizacji świetlnej
Projektowany sterownik sygnalizacji świetlnej wraz ze złączem pomiarowo - kablowym
Projektowana kanalizacja kablowa dla koordynacji pomiędzy sterownikami sygnalizacji świetlnej

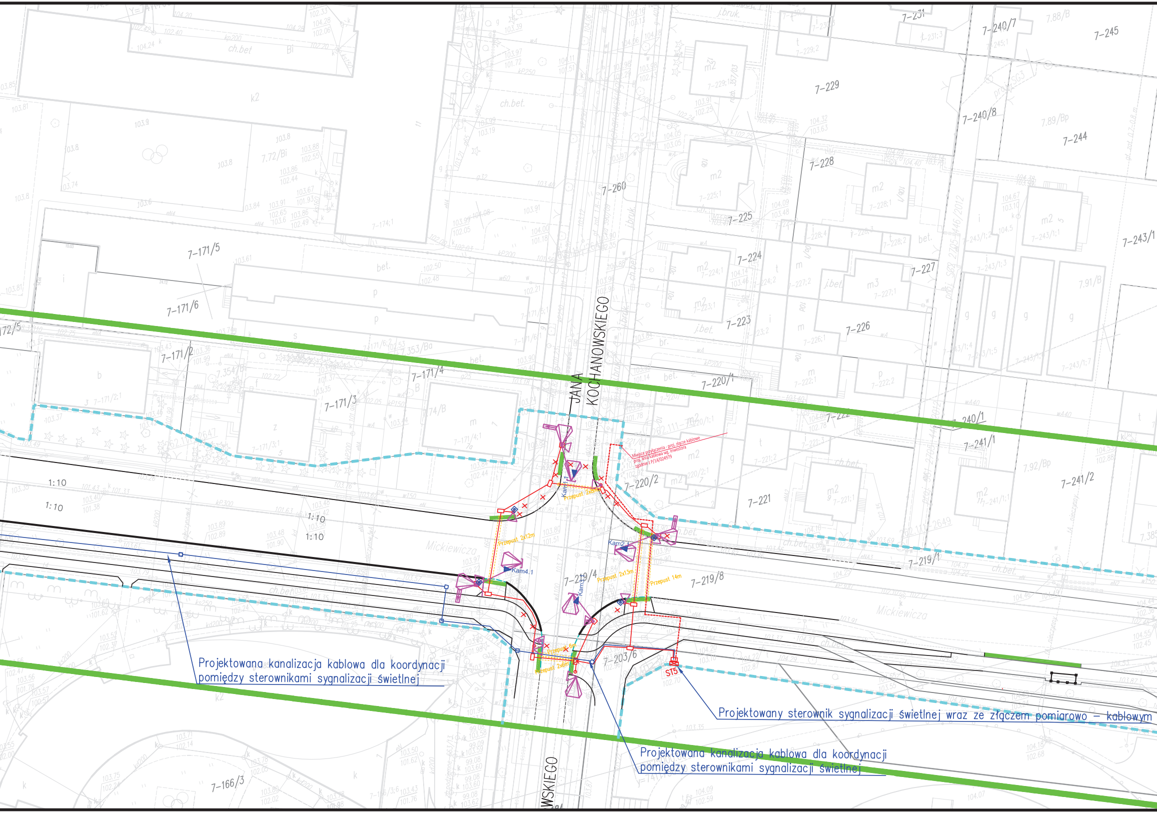

JANA KOCHANOWSKIEGO
Mickiewicza
Mickiewicza
1:10
1:10
1:10
1:10
Kam1.1
Kam2
Kam3
Kam4.1
ST5
Przepust 2x8m
Przepust 2x12m
Przepust 2x13m
Przepust 14m
Przepust 6m
Przepust 2x6m
7-171/5
7-171/6
7-171/2
7-171/3
7-171/4
7-260
7-229
7-228
7-225
7-224
7-223
7-226
7-227
7-231
7-240/7
7-240/8
7-245
7-244
7-243/1
7-220/1
7-220/2
7-221
7-222
7-240/1
7-241/1
7-241/2
7-219/1
7-219/4
7-219/8
7-203/6
7-166/3
k2
ch.bet
bet.

Miejsce przyłączenia - proj. złącze kablowe
proj. linia kablowa wg. Inwestora
zgodnie z P/14/024979

Projektowana kanalizacja kablowa dla koordynacji pomiędzy sterownikami sygnalizacji świetlnej

Projektowany sterownik sygnalizacji świetlnej wraz ze złączem pomiarowo – kablowym

Projektowana kanalizacja kablowa dla koordynacji pomiędzy sterownikami sygnalizacji świetlnej

7-25
7-249
m2
7-249/1
7-243/2
Bp
h
h2
7-24
h
104.65
ch. bet
7-203/9
7-20

Maszt sygnalizacyjny niski MS3 z sygnalizatorem S5 i S1

Maszt sygnalizacyjny niski MS3 z sygnalizatorem S5

Maszt sygnalizacyjny wysięgnikowy np. MSŁ9 z sygnalizatorem S5 i S1

Przyciski sensorowy dla pieszych / rowerzystów

Kam4.1 Kamera wideodetekcji montowana na maszcie wysięgnikowym

Studnia kablowa SKR-1 – kanalizacja sygnalizacyjna sterownicza

Kanalizacja sygnalizacyjna steronicza dwuotworowa

Studnia kablowa SK-1 – kanalizacja sygnalizacyjna koordynacyjna

Kanalizacja sygnalizacyjna koordynacyjna sednootworowa

Sterownik sygnalizacji świetlnej ze złączem kablowo-pomiarowym lub bez złącza

INWESTYCJA: „Opracowanie dokumentacji projektowej ciągu drogowego
ulic Tysiąclecia i Mickiewicza w Płocku”

WYKONAWCA:

DROMACC Maciej Białoszewski
ul.Goworowska 31A/5
07-410 Ostrołęka
NIP: 758-210-07-65
REGON: 146110936
tel. +48 696 013 771
fax. (61) 843 42 17

ZAMAWIAJĄCY:

Miejski Zarząd Dróg w Płock
ul. Bielska 9/11
09-400 Płock

	imię i nazwisko:	nr uprawnień:	podpis:
PROJEKTANT:	mgr inż. Michał Turek	MAZ/0040/PWOE/10	
SPRAWDZAJĄCY:			
OPRACOWYWUJĄCY:			

RYSUNEK: Plan sytuacyjny
Koordynacja ciągu Tysiąclecia-Mickiewicza

nr: 1

DATA:	SKALA:	FAZA:	REWIZJA:
01/2017	1:500	–	–