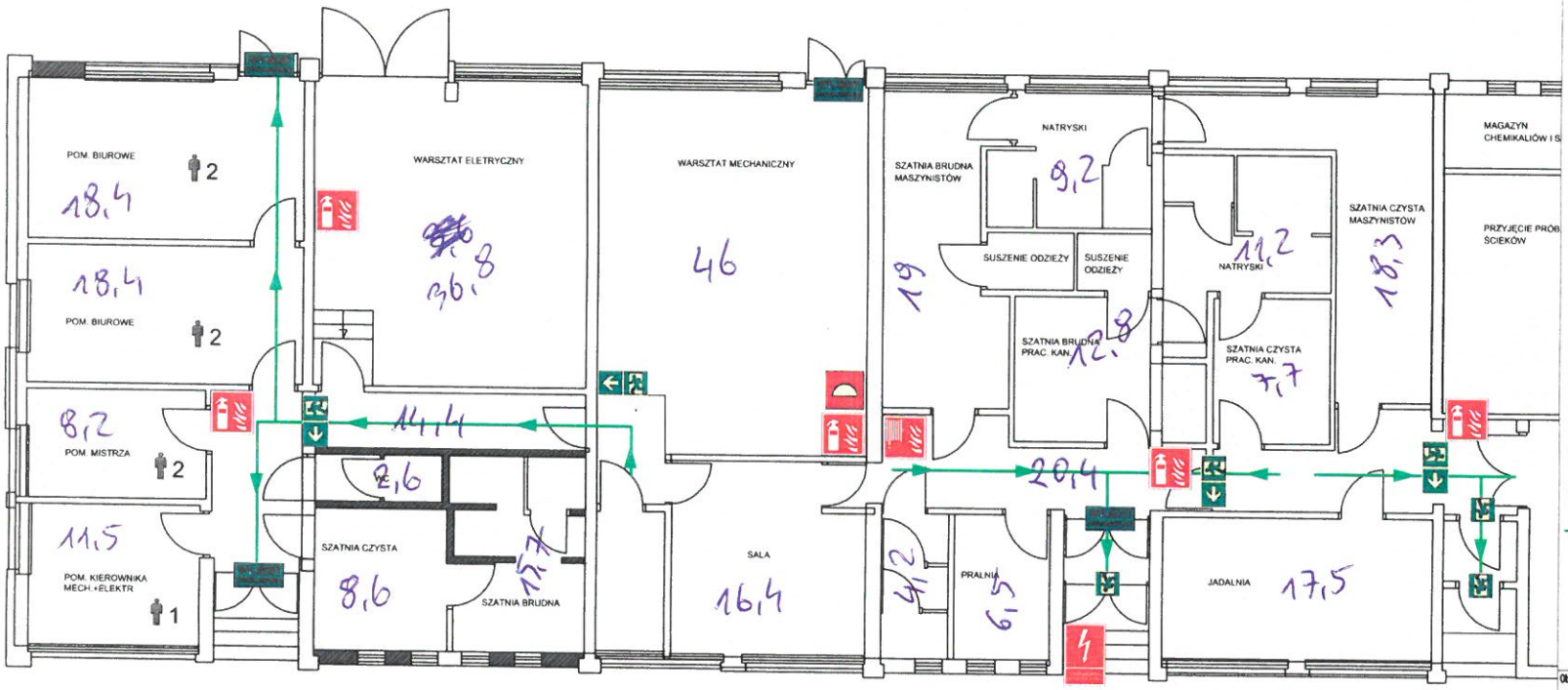

CHARAKTERYSTYKA POŻAROWA BUDYNKU (NR 18 I 20)			
KLASYFIKACJA			ZLIII
KLASA ODPORNOŚCI POŻAROWEJ			D
KONDYGNACJE NADZIEMNE			1
KONDYGNACJE PODZIEMNE			0
MAX. WYSOKOŚĆ			5,1 m
GRUPA WYSOKOŚCI BUDYNKU			NISKI
POWIERZCHNIA			844,4 m2
KUBATURA			4536,5 m3
STREFY POŻAROWE	SP I	844,4 m2	CAŁY OBIEKT NR 18 I NR 20
PRZEWIDYWANA LICZBA OSÓB			20

LEGENDA:

- GAŚNICA
- HYDRANT WEWNĘTRZNY
- KOC GAŚNICZY
- PRZECIWOŻAROWY WYŁĄCZNIK PRĄDU
- GŁÓWNY ZAWÓR GAZU
- OZNAKOWANIE – KIERUNEK EWAKUACJI
- OZNAKOWANIE – KIERUNEK EWAKUACJI
- OZNAKOWANIE – KIERUNEK EWAKUACJI
- OZNAKOWANIE – KIERUNEK EWAKUACJI
- OZNAKOWANIE – KIERUNEK EWAKUACJI
- KIERUNEK EWAKUACJI
- PRZEWIDYWANA LICZBA OSÓB

Obiekt:
Oczyszczalnia Ścieków w Chrzanowie Dużym

Adres:
Chrzanów Duży 15
05-825 Grodzisk Mazowiecki

Branża:
OCHRONA PRZECIWPOŻAROWA
Instrukcja Bezpieczeństwa Pożarowego

Temat Rys:
OBIEKT 18 – UTRZYMANIE RUCHU
plan ewakuacji, rozmieszczenie sprzętu ppoż

Skala:	Data:	Nr rysunku:
b.s.	06.2019r.	IBP-06

Opracował:
mgr inż. Kamil KOWALCZYK

Podpis:

FIREFLOW
ul. Dr Królewska 18B/94
02-972 Warszawa
tel. 511 051 998
info@fireflow.pl
www.fireflow.pl

FireFlow

Do użytku wewnętrznego
Rozpowszechnianie, udostępnianie i powielanie niniejszego rysunku jest zabronione.

CHARAKTERYSTYKA POŻAROWA BUDYNKU (NR 18 I 20)			
KLASYFIKACJA			ZLIII
KLASA ODPORNOŚCI POŻAROWEJ			D
KONDYGNACJE NADZIEMNE			1
KONDYGNACJE PODZIEMNE			0
MAX. WYSOKOŚĆ			5,1 m
GRUPA WYSOKOŚCI BUDYNKU			NISKI
POWIERZCHNIA			844,4 m2
KUBATURA			4536,5 m3
STREFY POŻAROWE	SP I	844,4 m2	CAŁY OBIEKT NR 18 I NR 20
PRZEWIDYWANA LICZBA OSÓB			20

LEGENDA:

- GAŚNICA
- HYDRANT WEWNĘTRZNY
- KOC GAŚNICZY
- PRZECIWOŻAROWY WYŁĄCZNIK PRĄDU
- GŁÓWNY ZAWÓR GAZU
- OZNAKOWANIE – KIERUNEK EWAKUACJI
- OZNAKOWANIE – KIERUNEK EWAKUACJI
- OZNAKOWANIE – KIERUNEK EWAKUACJI
- OZNAKOWANIE – KIERUNEK EWAKUACJI
- OZNAKOWANIE – KIERUNEK EWAKUACJI
- KIERUNEK EWAKUACJI
- PRZEWIDYWANA LICZBA OSÓB
- C2H2 N20 BUTLE Z GAZEM ACETYLEN I PODTLENEK AZOTU

Obiekt:
Oczyszczalnia Ścieków w Chrzanowie Dużym

Adres:
Chrzanów Duży 15
05-825 Grodzisk Mazowiecki

Branża:
OCHRONA PRZECIWPOŻAROWA
Instrukcja Bezpieczeństwa Pożarowego

Temat Rys:
OBIEKT 18/20 – LABORATORIUM
plan ewakuacji, rozmieszczenie sprzętu ppoż

Skala:	Data:	Nr rysunku:
b.s.	06.2019r.	IBP-07

Opracował: mgr inż. Kamil KOWALCZYK
Podpis:

FIREFLOW
ul. Dk Królewska 18B/94
02-972 Warszawa
tel. 511 051 998
info@fireflow.pl
www.fireflow.pl

Do użytku wewnętrznego
Rozpowszechnianie, udostępnianie i powielanie niniejszego rysunku jest zabronione.

CHARAKTERYSTYKA POŻAROWA BUDYNKU (NR 18 I 20)			
KLASYFIKACJA			ZLIII
KLASA ODPORNOŚCI POŻAROWEJ			D
KONDYGNACJE NADZIEMNE			1
KONDYGNACJE PODZIEMNE			0
MAX. WYSOKOŚĆ			5,1 m
GRUPA WYSOKOŚCI BUDYNKU			NISKI
POWIERZCHNIA			844,4 m2
KUBATURA			4536,5 m3
STREFY POŻAROWE	SP I	844,4 m2	CAŁY OBIEKT NR 18 I NR 20
PRZEWIDYWANA LICZBA OSÓB			20

LEGENDA:

- GAŚNICA
- HYDRANT WEWNĘTRZNY
- KOC GAŚNICZY
- PRZECIWPOŻAROWY WYŁĄCZNIK PRĄDU
- GŁÓWNY ZAWÓR GAZU
- OZNAKOWANIE – KIERUNEK EWAKUACJI
- OZNAKOWANIE – KIERUNEK EWAKUACJI
- OZNAKOWANIE – KIERUNEK EWAKUACJI
- OZNAKOWANIE – KIERUNEK EWAKUACJI
- OZNAKOWANIE – KIERUNEK EWAKUACJI
- KIERUNEK EWAKUACJI
- PRZEWIDYWANA LICZBA OSÓB

Obiekt: Oczyszczalnia Ścieków w Chrzanowie Dużym

Adres: Chrzanów Duży 15
05-825 Grodzisk Mazowiecki

Branża: OCHRONA PRZECIWPOŻAROWA
Instrukcja Bezpieczeństwa Pożarowego

Temat Rys: OBIEKT 20 – STEROWNIA
plan ewakuacji, rozmieszczenie sprzętu ppoż

Skala:	Data:	Nr rysunku:
b.s.	06.2019r.	IBP-08

Opracował: mgr inż. Kamil KOWALCZYK
Podpis:

FIREFLOW
ul. Dr Królewska 18B/94
02-972 Warszawa
tel. 511 051 998
info@fireflow.pl
www.fireflow.pl

FireFlow

Do użytku wewnętrznego
Rozpowszechnianie, udostępnianie i powielanie niniejszego rysunku jest zabronione.