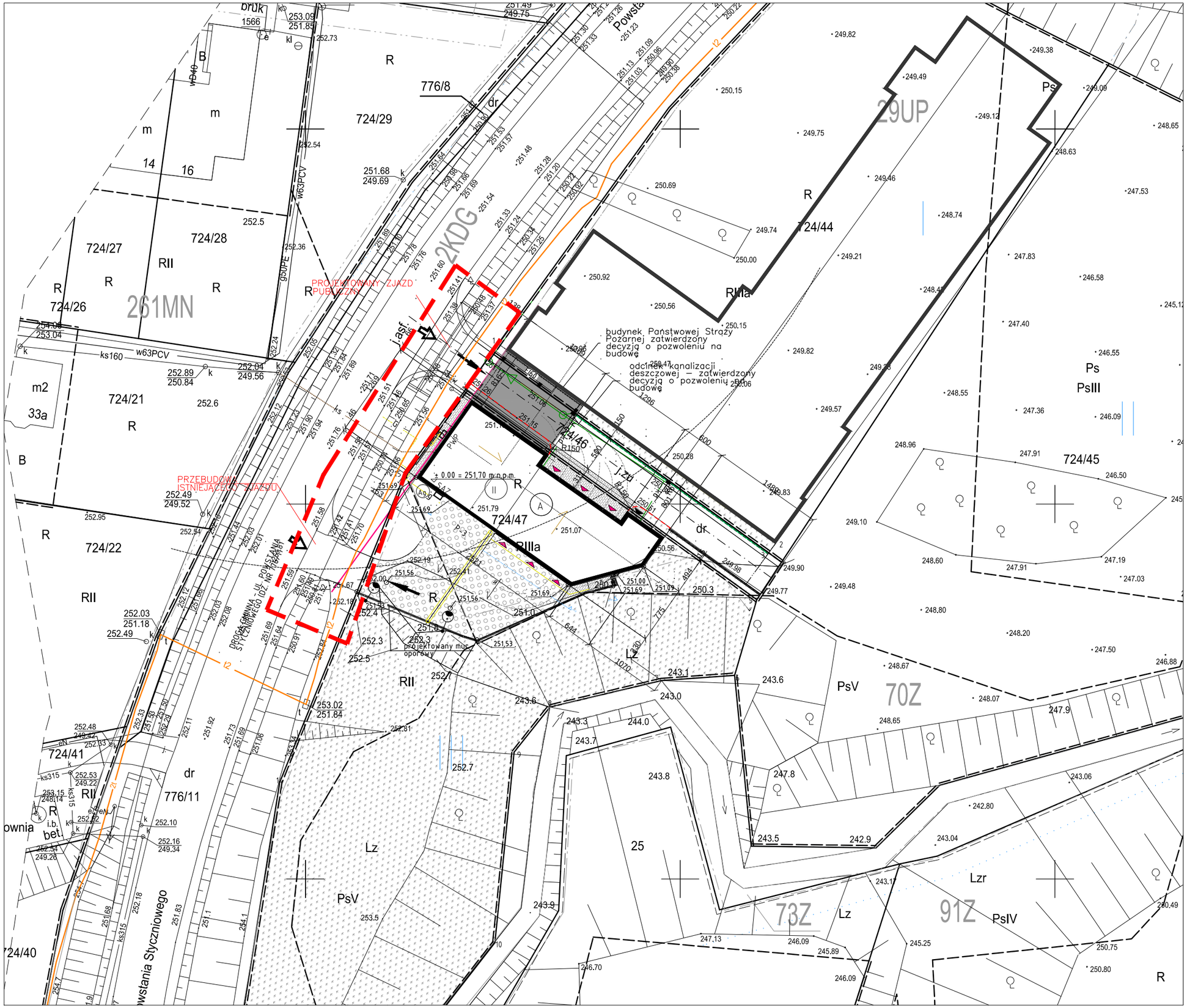

29UP
261MN
70Z
73Z
91Z
2KDG
PROJEKTOWANY ZJAZD PUBLICZNY
PRZEBUDOWA ISTNIEJĄCEGO ZJAZDU
budynek Państwowej Straży Pożarnej zatwierdzony decyzją o pozwoleniu na budowę
odcinek kanalizacji deszczowej – zatwierdzony decyzją o pozwoleniu na budowę
± 0.00 = 251,70 m n.p.m.
projektowany mur oporowy
DROGA GMINNA UL. POWSTANIA STYCZNIOWEGO IDZ. NR 776/8
Powstania Styczniowego
724/29
724/28
724/27
724/26
724/21
724/22
724/41
724/40
724/44
724/45
724/46
724/47
776/8
776/11