

UWAGA :
RZUTY I PRZEBIEGIE POWIERZCHNI PIĘTRA +2 z innymi RZUTAMI I PRZEBIEGAMI z innymi RZUTAMI I PRZEBIEGAMI Wymiary sprawdzić na miejscu budowy.

ZESTAWIENIE : ZESTAWIENIE POWIERZCHNI PIĘTRA +2			
NR. POM.	POZ.	POS.	m ²
Z/01 Klatka schodowa	+ / 07	P/C	011.83
Z/02 Korytarz	+ / 07	P/C	105.45
Z/03 WC	+ / 07	qres	014.81
Z/04 Sala lekcyjna nr. 7	+ / 07	-	050.11
Z/05 Sala lekcyjna nr. 8A	+ / 07	-	053.48
Z/06 Sala lekcyjna nr. 8B	+ / 07	-	053.48
Z/07 Sala lekcyjna nr. 9	+ / 07	-	053.00
Z/08 Sala lekcyjna nr. 10	+ / 07	-	050.71

± Powierzchnia użytkowa netto 332,86

ZESTAWIENIE POWIERZCHNI DLA CZŁOŚCI (Część remontowana)			
NR. POM.	IEDN.	POW.	m ²
P1 Pow. Użytkowa	m ²	1.269,12	
P2 Pow. Zabudowy	m ²	534,58	
P3 Pow. Chłownia	m ²	1.548,48	
K5 Kuchnia	m ³	3.641,38	
H Od poziomu gruntu	m	ok. 11,21	
Od poziomu parteru	m	ok. 10,74	
L Kąt dachu	st. °	3	

Podstawa obliczeniowa: PN-ISO 9836:1977

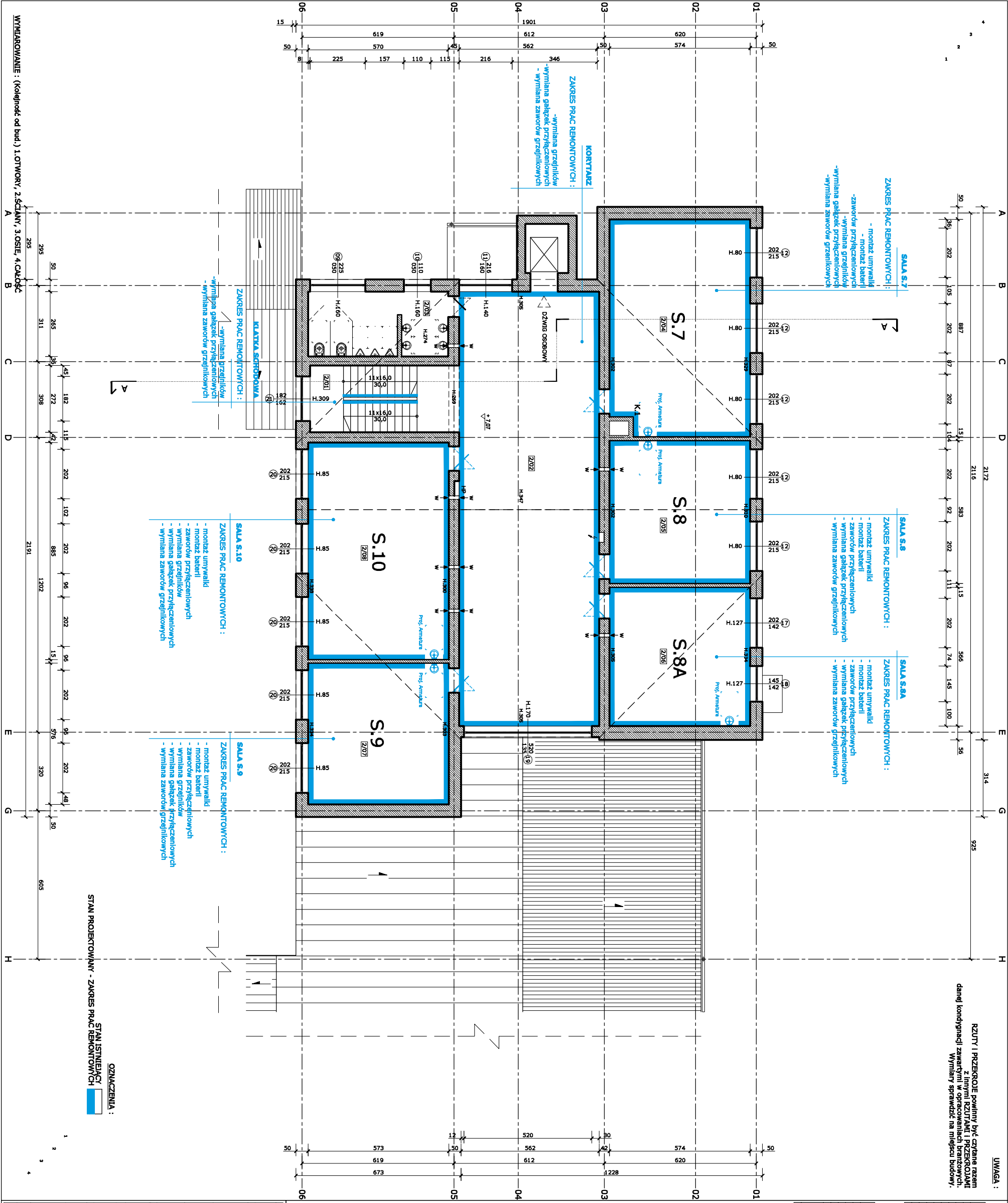

KATEGORIA: BRANŻA:	
IX BR. SANTARNA	
TEMAT:	
REMONT CZĘŚCI BUDYNKU SZKOŁY PODSTAWOWEJ W GORĘCZYNIE na części działki nr. 65/25	
INWESTOR:	
Gmina Sanpolno (z/s w Sanpolnie)	
ul. Czerwony 41	
83-314 Sanpolno	
ADRES:	
Dz. nr. 65/25	
ul. Szkolna 7	
INWESTYTOR:	
BR. S.A. SANPOLNO	
Opracował:	
mgr inż. Marcin Wysocki	
Autor:	
mgr inż. Piotr Czaplik	
Nazwa rysunku:	
BUDYNEK:	
RZUT PIĘTRA +2	
S.04	
Umywalki, grzejniki	
Rys. 1:150	
Data: Maj 2024	