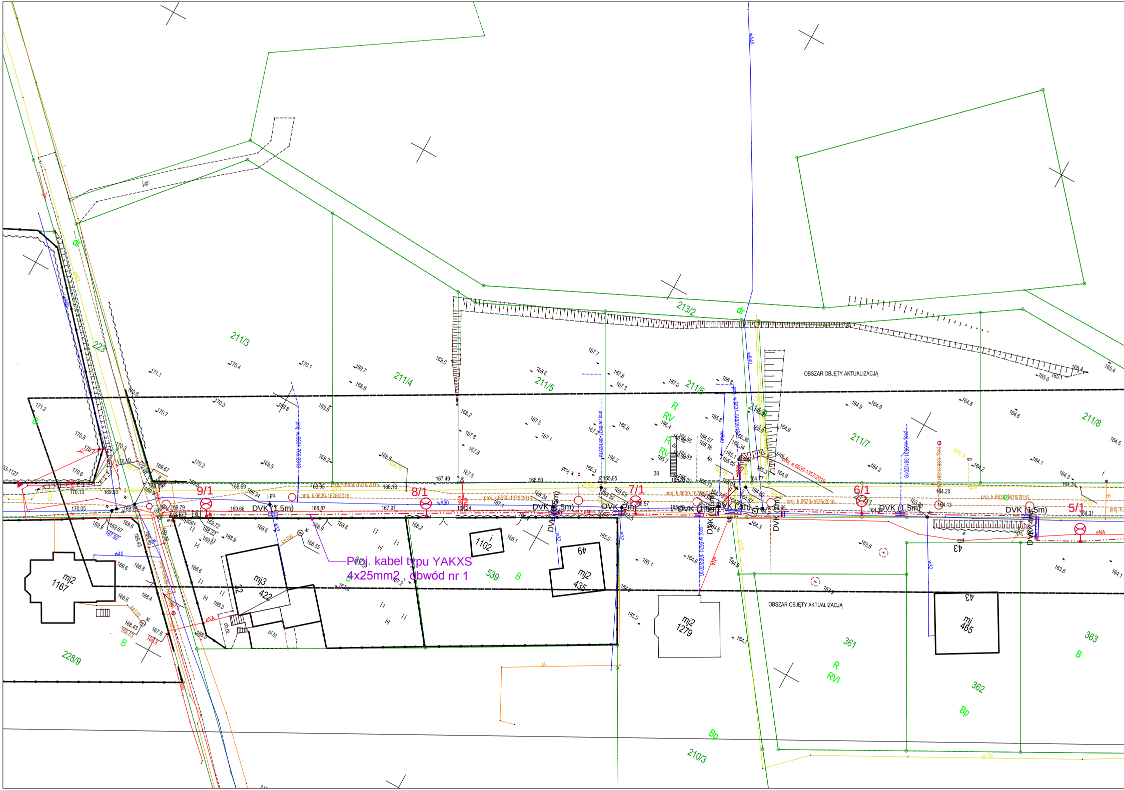
Proj. kabel typu YAKXS
4x25mm2 , obwód nr 1
OBSZAR OBJĘTY AKTUALIZACJĄ
OBSZAR OBJĘTY AKTUALIZACJĄ
9/1
8/1
7/1
6/1
5/1
DVK (1,5m)
DVK (2m)
DVK (1,5m)
DVK (3m)
DVK (1,5m)
DVK (1,5m)
211/3
211/4
211/5
211/6
211/7
211/8
213/2
223
539
210/3
228/9
361
362
363
mj2
1167
mj3
422
mj2
435
mj2
1279
mj
465
1102
43
R
RV
R
RVI
B
Bp
dr
proj. k.6630-1676/2016
proj. e.6630-1357/2019
proj. w.6631-381/2019
proj. w.6631-1682/2016
j.gr.
pl.bt.
ch.bt.
j.pb.

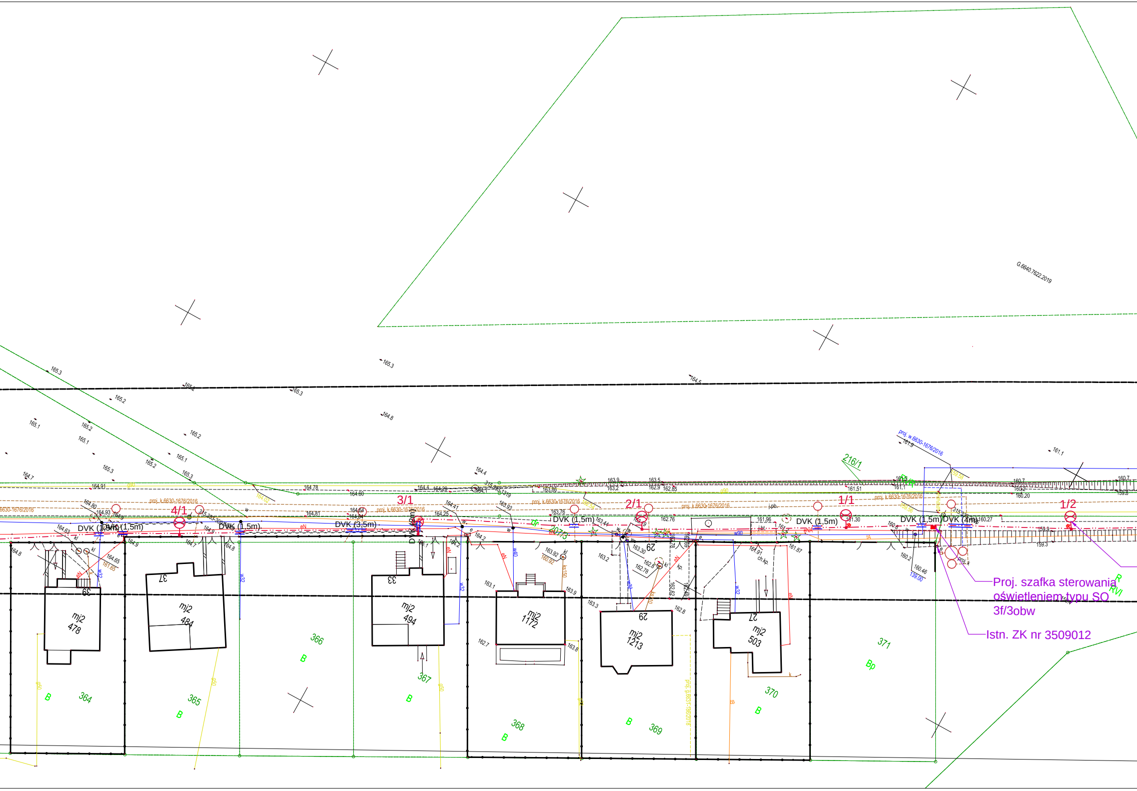
G.6640.7622.2019
4/1
3/1
2/1
1/1
1/2
DVK (1,5m)
DVK (1,5m)
DVK (1,5m)
DVK (3,5m)
DVK (1,5m)
DVK (1,5m)
DVK (1,5m)
DVK (4m)
proj. k 6630-1676/2016
proj. w 6630-1676/2016
216/1
mj2 478
mj2 484
mj2 494
mj2 1172
mj2 1213
mj2 503
39
37
33
29
27
364
365
366
367
368
369
370
371
B
Bp
R
RVI
Proj. szafka sterowania oświetleniem typu SO 3f/3obw
Istn. ZK nr 3509012

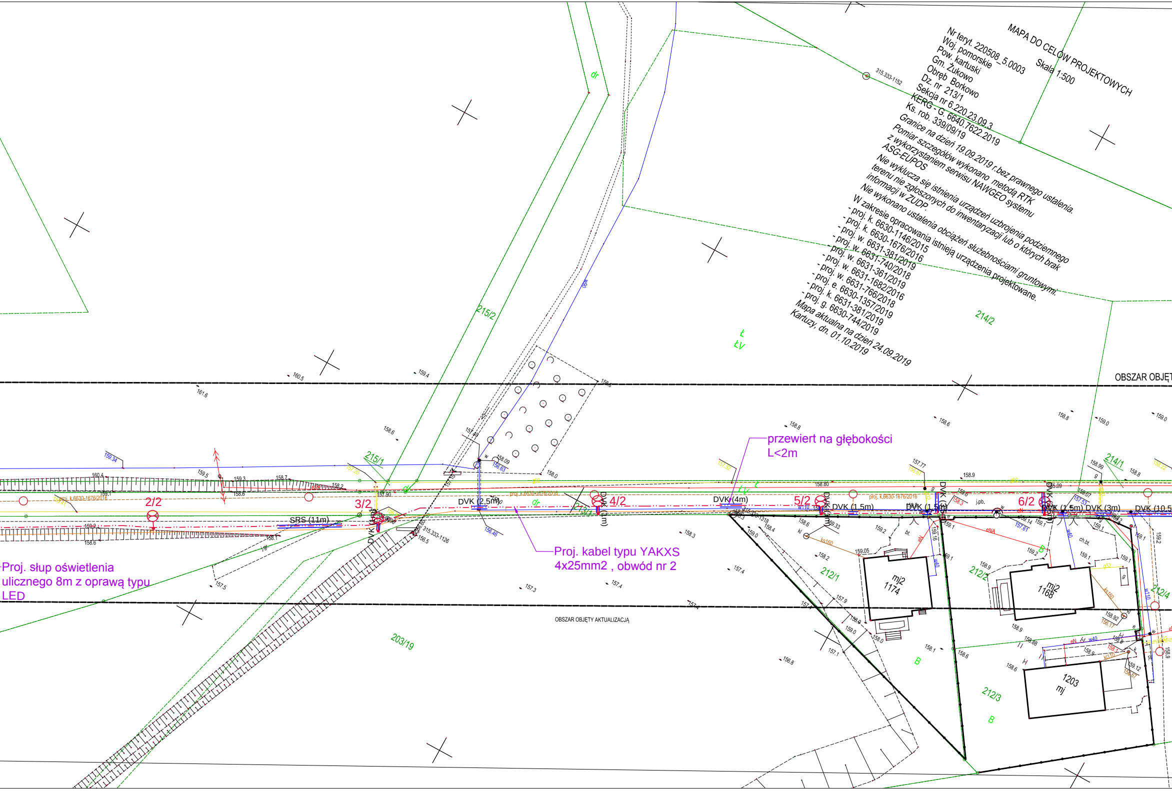

MAPA DO CELÓW PROJEKTOWYCH
Skala 1:500

Nr teryt. 220508_5.0003
Woj. pomorskie
Pow. kartuski
Gm. Żukowo
Obręb Borkowo
Dz. nr 213/1
Sekcja nr 6.220.23.09.3
KERG - G. 6640.7622.2019
Ks. rob. 339/09/19
Granice na dzień 19.09.2019 r.bez prawnego ustalenia.
Pomiar szczegółów wykonano metodą RTK
z wykorzystaniem serwisu NAWGEO systemu
ASG-EUPOS
Nie wyklucza się istnienia urządzeń uzbrojenia podziemnego
terenu nie zgłoszonych do inwentaryzacji lub o których brak
informacji w ZUDP.
Nie wykonano ustalenia obciążeń służebnościami gruntowymi.
W zakresie opracowania istnieją urządzenia projektowane.
- proj. k. 6630-1146/2015
- proj. k. 6630-1676/2016
- proj. w. 6631-381/2019
- proj. w. 6631-740/2018
- proj. w. 6631-361/2019
- proj. w. 6631-1682/2016
- proj. w. 6631-766/2018
- proj. e. 6630-1357/2019
- proj. k. 6631-381/2019
- proj. g. 6630-744/2019
Mapa aktualna na dzień 24.09.2019
Kartuzy, dn. 01.10.2019

Proj. słup oświetlenia ulicznego 8m z oprawą typu LED

Proj. kabel typu YAKXS 4x25mm2 , obwód nr 2

przewiert na głębokości L<2m

OBSZAR OBJĘTY AKTUALIZACJĄ
315.333-1152
315.333-1126
215/2
215/1
214/2
214/1
212/1
212/2
212/3
212/4
203/19
dr
Ł
ŁV
2/2
3/2
4/2
5/2
6/2
SRS (11m)
DVK (2,5m)
DVK (4m)
DVK (1m)
DVK (1,5m)
DVK (3m)
DVK (10,5
mj2
1174
1168
1203
mj
B
ch.bt.
j.pb.
bt.
kl
eN
eNA
w40
w110
ks160
g32
proj. k.6630-1676/2016
160.5
161.6
159.4
158.6
158.8
158.9
159.0
158.0
157.5
157.3
157.4
156.8

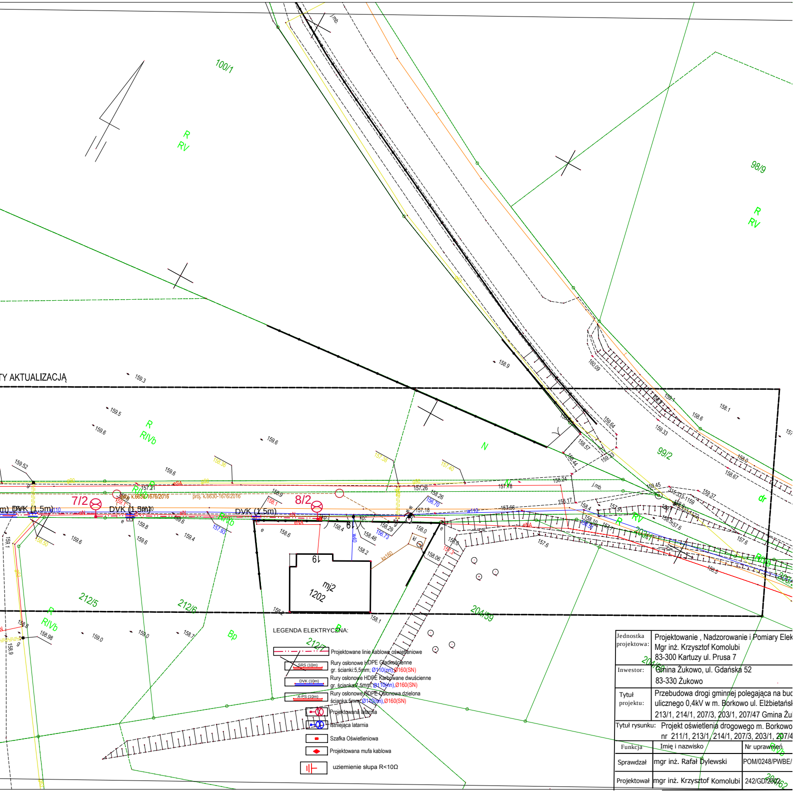

TY AKTUALIZACJĄ
100/1
R
RV
98/9
R
RV
R
RIVb
N
99/2
dr
7/2
8/2
m) DVK (1,5m)
DVK (1,5m)
DVK (1,5m)
proj. k.6630-1676/2016
212/5
212/6
204/59
R
RIVb
Bp
212/7
204/60
204/62
mj2
1202
19
j.mb.
159.3
159.5
159.6
159.6
159.6
159.52
157.21
157.26
157.18
157.78
157.66
158.24
158.17
158.9
159.1
158.6
158.1
160.09
159.64
159.33
158.57
158.0
158.67
159.45
159.37
157.6
156.5
158.2
158.1
LEGENDA ELEKTRYCZNA:
Projektowane linie kablowe oświetleniowe
SRS (10m)
Rury osłonowe HDPE Gładkościenne gr. ścianki:5,5mm; Ø110(nn),Ø160(SN)
DVK (10m)
Rury osłonowe HDPE Karbowane dwuścienne gr. ścianka:7,5mm; Ø110(nn),Ø160(SN)
A-PS (10m)
Rury osłonowe HDPE Osłonowa dzielona ścianka:5mm; Ø110(nn),Ø160(SN)
Projektowana latarnia
Istniejąca latarnia
Szafka Oświetleniowa
Projektowana mufa kablowa
uziemienie słupa R<10Ω

Jednostka projektowa:	Projektowanie , Nadzorowanie i Pomiary Elek Mgr inż. Krzysztof Komolubi 83-300 Kartuzy ul. Prusa 7	
Inwestor:	Gmina Żukowo, ul. Gdańska 52 83-330 Żukowo	
Tytuł projektu:	Przebudowa drogi gminnej polegająca na buc ulicznego 0,4kV w m. Borkowo ul. Elżbietańsk 213/1, 214/1, 207/3, 203/1, 207/47 Gmina Żu	
Tytuł rysunku:	Projekt oświetlenia drogowego m. Borkowo nr 211/1, 213/1, 214/1, 207/3, 203/1, 207/4	
Funkcja	Imię i nazwisko	Nr uprawnień
Sprawdzał	mgr inż. Rafał Dylewski	POM/0248/PWBE/
Projektował	mgr inż. Krzysztof Komolubi	242/GD/2002