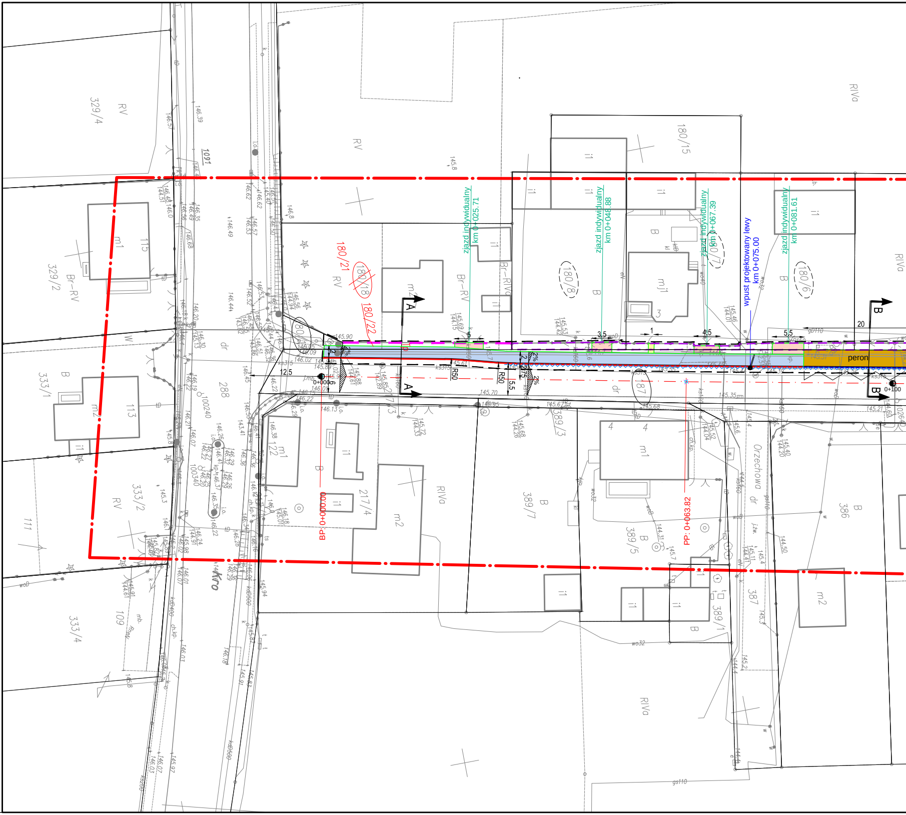
ziazd indywidualny km 0+025.71
ziazd indywidualny km 0+048.88
ziazd indywidualny km 0+067.39
wpust projektowany lewy km 0+075.00
ziazd indywidualny km 0+081.61
peron
BP: 0+000.00
PP: 0+063.82
0+000
0+100
A
A
B
B
12.5
20
5
3.5
1
4.5
5.5
5.5
R50
R50
2%
180/21
180/18
180/22
180/15
180/8
180/7
180/6
180/20
187
288
389/3
389/7
389/5
389/1
386
387
217/4
217/3
329/4
329/2
333/1
333/2
333/4
115
113
111
109
122
100240
100340
1091
Orzechowa
Kro
RV
RIVa
Br-RV
Br-RIVa
B
dr
m1
m2
mj1
i1
w
k

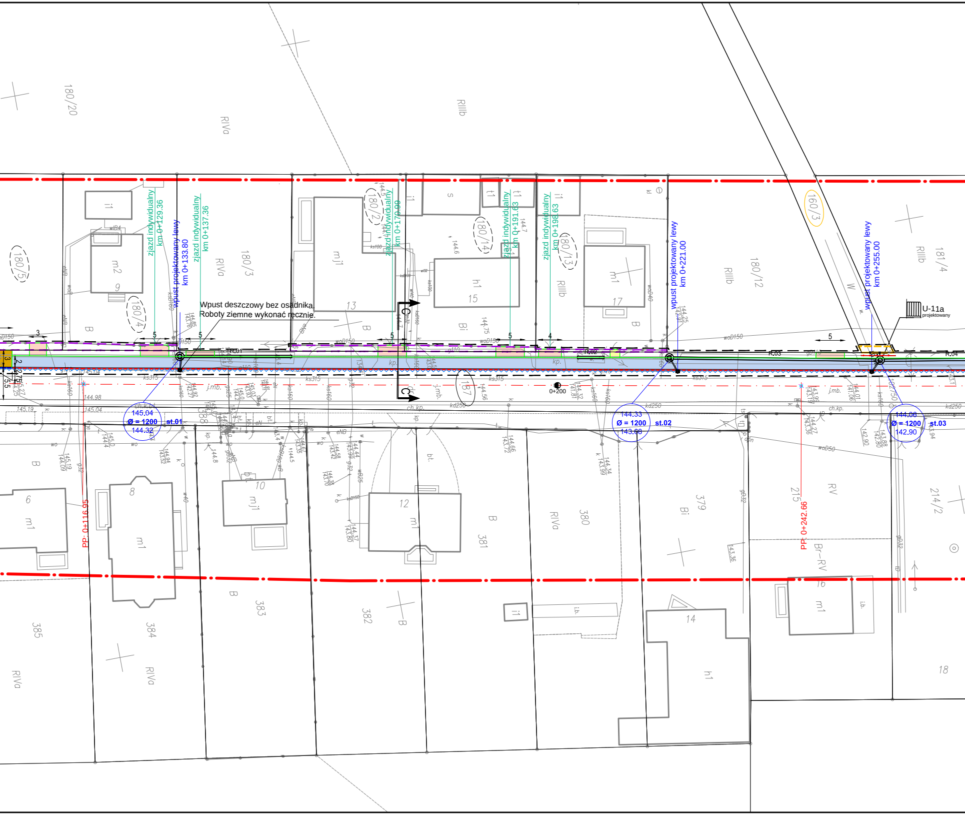
180/20
RIVa
RIIIb
180/5
m2
9
180/4
zjazd indywidualny km 0+129.36
wpust projektowany lewy km 0+133.80
zjazd indywidualny km 0+137.36
RIVa
180/3
Wpust deszczowy bez osadnika.
Roboty ziemne wykonać ręcznie.
mj1
13
180/2
zjazd indywidualny km 0+170.99
C
s
t1
180/14
h1
15
zjazd indywidualny km 0+191.63
zjazd indywidualny km 0+198.63
180/13
RIIIb
m1
17
wpust projektowany lewy km 0+221.00
RIIIb
180/12
160/3
wpust projektowany lewy km 0+255.00
RIIIb
181/4
U-11a
projektowany
R.01
R.02
R.03
R.04
0+200
145.04
Ø = 1200
144.32
st.01
144.33
Ø = 1200
143.68
st.02
144.06
Ø = 1200
142.90
st.03
PP: 0+116.95
PP: 0+242.66
6
m1
8
m1
10
mj1
12
m1
381
RIVa
380
379
Bi
215
RV
Br-RV
214/2
385
RIVa
384
RIVa
383
382
14
h1
16
m1
18
187

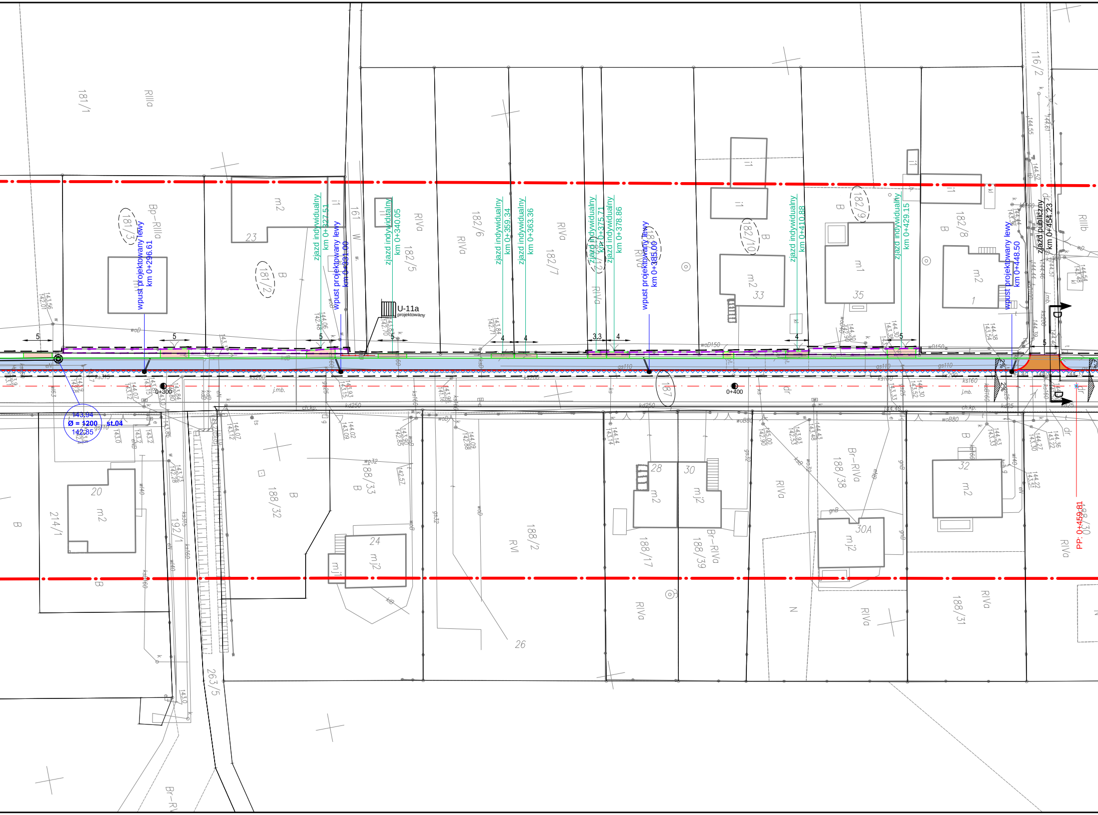

181/1
RIIIa
Bp-RIIIa
181/3
181/2
m2
23
B
161
W
i1
RIVa
182/5
182/6
182/7
182/9
182/10
182/12
182/8
116/2
RIIIb
i1
m2
33
m1
35
m2
1
wpust projektowany lewy km 0+296.61
zjazd indywidualny km 0+327.51
wpust projektowany lewy km 0+331.00
zjazd indywidualny km 0+340.05
zjazd indywidualny km 0+359.34
zjazd indywidualny km 0+363.36
zjazd indywidualny km 0+375.71
zjazd indywidualny km 0+378.86
wpust projektowany lewy km 0+385.00
zjazd indywidualny km 0+410.88
zjazd indywidualny km 0+429.15
wpust projektowany lewy km 0+448.50
zjazd publiczny km 0+454.23
U-11a projektowany
5
3.3
4
2%
D
0+300
0+400
187
143.94
Ø = 1200
st.04
142.85
kd250
ks200
gs110
woD150
j.mb.
ch.kp.
PP: 0+459.81
20
m2
214/1
192/1
263/5
188/32
188/33
B
24
mj2
mj1
188/2
RVI
26
28
m2
30
mj2
188/17
188/39
Br-RIVa
RIVa
N
188/38
30A
mj2
32
m2
188/31
188/30

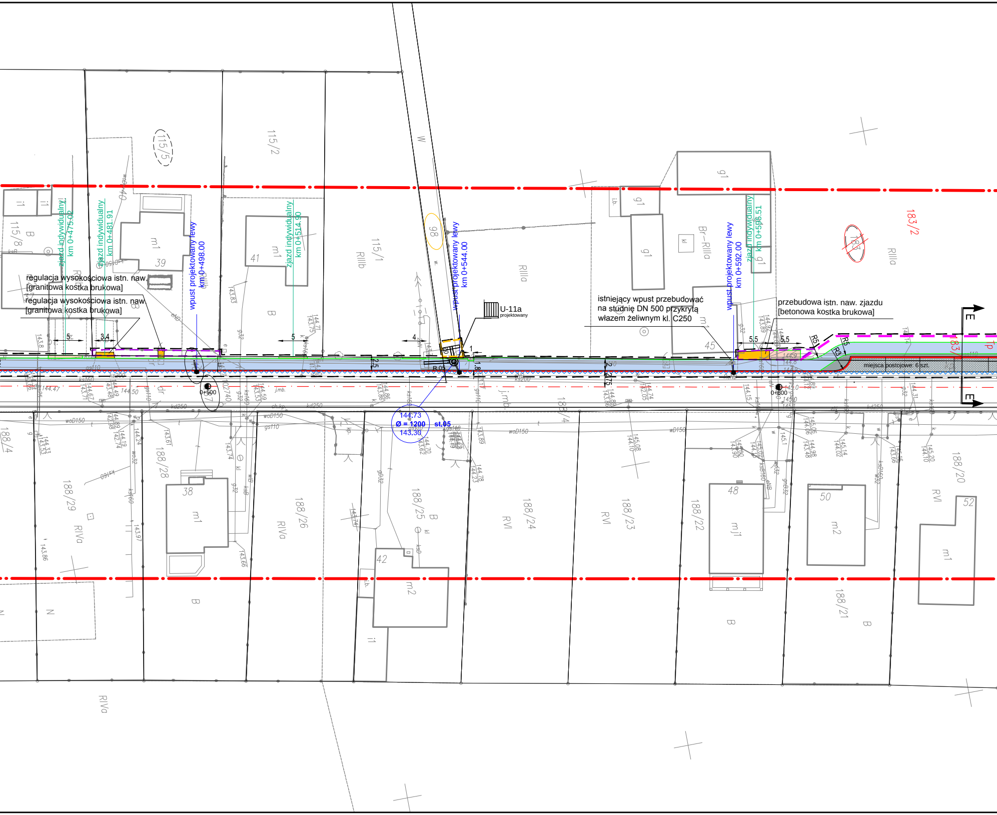
zjazd indywidualny km 0+475.02
zjazd indywidualny km 0+481.91
wpust projektowany lewy km 0+498.00
zjazd indywidualny km 0+514.90
wpust projektowany lewy km 0+544.00
wpust projektowany lewy km 0+592.00
zjazd indywidualny km 0+596.51
regulacja wysokościowa istn. naw. [granitowa kostka brukowa]
regulacja wysokościowa istn. naw. [granitowa kostka brukowa]
U-11a projektowany
istniejący wpust przebudować na studnię DN 500 przykrytą włazem żeliwnym kl. C250
przebudowa istn. naw. zjazdu [betonowa kostka brukowa]
miejsca postojowe: 6 szt.
144.73
Ø = 1200
143.30
st.05
R.05
0+500
0+600
E
E
R5
R5
R3
5
3.4
5
4
5.5
5.5
2.5
1.8
2
2.75
115/8
115/5
115/2
115/1
183/2
183
188/4
188/29
188/28
188/26
188/25
188/24
188/23
188/22
188/21
188/20
39
41
38
42
45
48
50
52
m1
m2
g1
RIIIb
RIIIa
Br-RIIIa
RIVa
RVI
B
N
i1
ls110
ks200
ks160
kd250
woD150
gs110
j.mb.
Tp

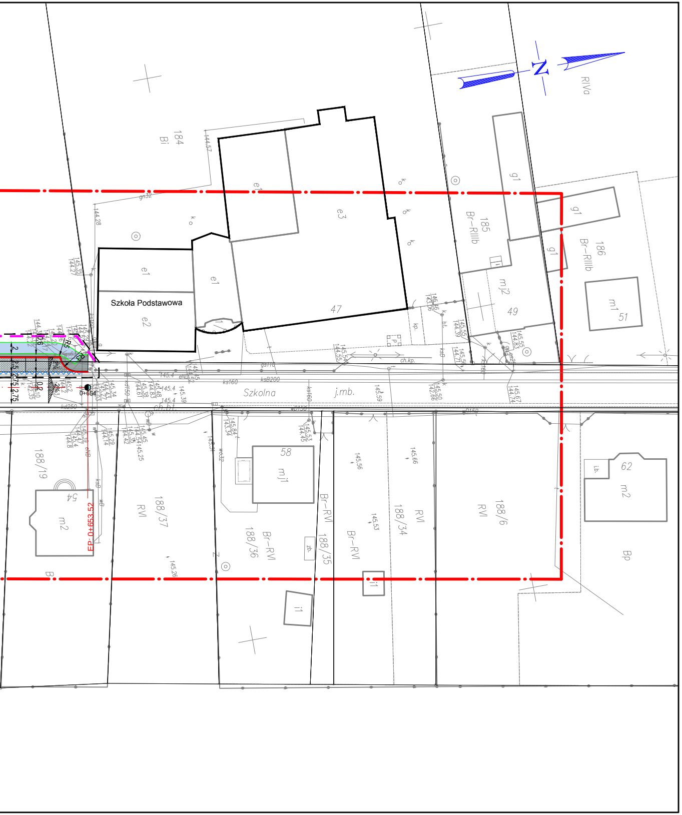
N
RIVa
184
Bi
144.57
144.28
gn32
e1
e3
e1
e1
e2
Szkoła Podstawowa
47
185
Br-RIIIb
g1
g1
g1
186
Br-RIIIb
mj2
49
m1
51
Szkolna
j.mb.
ks160
ksB200
ch.kp.
kd250
0+654
EP: 0+653.52
188/19
54
m2
RVI
188/37
58
mj1
Br-RVI
188/36
188/35
Br-RVI
188/34
RVI
RVI
188/6
62
m2
Bp
i1
i1
i.b.
zb.

MAPA SYTUACYJNO WYSOKOŚCIOWA
SKALA 1:500

Województwo: Wielkopolskie
Powiat: Ostrowski
Jednostka ewidencyjna: Gmina Ostrów Wielkopolski
Obręb ewidencyjny: 301704_2.0014, Lamki
Miejscowość: Lamki
Numer ewidencyjny zgłoszenia pracy geodezyjnej: GGO.6640.3851.2021
Numer księgi wykonawcy: 465g/2021
Nazwa układu współrzędnych prostokątnych płaskich: "2000" strefa 6
Nazwa układu wysokości: "PL-EVRF2007-NH"
Sekcja: 6.160.18.04.1.1; 6.160.18.04.1.2; 6.161.18.24.1.4; 6.161.18.24.3.2; 6.161.18.24.3.3; 6.161.18.24.3.4
Obszar aktualizacji: —·—·—·—·—
Informacje o służebnościach gruntowych mających wpływ na zagospodarowanie gruntów, zlokalizowanych w granicach projektowanej inwestycji: nie badano

Ostrów Wielkopolski, dnia 10 sierpnia 2021 r.

WYKONAWCA

GEODEZJA
ul. Powstania Listopadowego 16
63-400 Ostrów Wielkopolski
tel. 503-72-74-62
NIP: 622-228-87-95 R-N: 300143747

GEODETA UPRAWNIONY
mgr inż. Maciej Kłakulak
upr. zaw. nr 18667
tel. 503-72-74-62

GEODEZJA
geodezja@geodezjaostrow.pl
tel. 503 727 462

Oświadczam, że operat techniczny zawierający rezultaty prac geodezyjnych i karograficznych w wyniku których powstał niniejszy dokument uzyskał pozytywny wynik weryfikacji. Jednocześnie informuję, że jestem świadomy odpowiedzialności karnej za złożenie fałszywego oświadczenia.

Identyfikator prac geodezyjnych	GGO.6640.3851.2021
Organ Służby Geodezyjnej i Kartograficznej, który otrzymał zgłoszenie prac geodezyjnych	Starosta Ostrowski
Wykonawca prac geodezyjnych	GEODEZJA ul. Powstania Listopadowego 16 63-400 Ostrów Wielkopolski REGON 300143747
Numer oraz data sporządzenia dokumentu potwierdzającego wynik pozytywnej weryfikacji	GGO.6640.3851.2021 19.08.2021
Imię i nazwisko oraz numer uprawnień zawodowych kierownika prac geodezyjnych	Maciej Kłakulak upr. zaw. nr 18667

Legenda:

🟦	ścieżka rowerowa - naw. bitumiczna
🟧	zjazd indywidualny - betonowa kostka brukowa
🟧	zjazd publiczny - betonowa kostka brukowa
🟨	peron autobusowy - betonowa kostka brukowa
🟨	istn. nawierzchnia utwardzona przewidziana do przełożenia [regulacja wysokościowa]
⬛	opaska
▨	miejsca postojowe - betonowa kostka brukowa
🟨	dojście do posesji - betonowa kostka brukowa
-·-·-	oś jezdni
—	krawężnik betonowy 15x22 cm najazdowy
—	krawężnik betonowy 15x30 cm
—	opornik betonowy 12x25 cm
—	obrzeże betonowe 8x30 cm
-o-o-	balustarda [U-11a]
〰	ściek przykrawężnikowy szer. 20 cm
⊗	rura i studnia projektowanego rowu krytego
○	wpust DN500 z przykanalikiem DN160
2%	spadki poprzeczne nawierzchni
A A	miejsca przekrojów normalnych
— —	teren niezbędny dla obiektów budowlanych
— —	projektowany podział działek
— — —	granica obszaru dla którego ustala się obowiązek budowy lub przebudowy sieci uzbrojenia terenu, obowiązek budowy lub przebudowy zjazdów urządzeń wodnych lub urządzeń melioracji wodnych
— —	granica obszaru dla którego ustala się obowiązek budowy lub przebudowy zjazdów
909/1	numer działki objętej inwestycją [pas drogowy]
909/1	numer działki objętej inwestycją [przebudowa zjazdów]
~~909/1~~	numer działki objętej inwestycją, ulegającej podziałowi
909/1	numer działki po podziale, objętej inwestycją

Inwestor	Powiatowy Zarząd Dróg ul. Staszica 1 63-400 Ostrów Wielkopolski
2001	Pracownia Projektowa Infrastruktury Drogowej Marcin Kasałka ul. Staroprzygodzka 25, 63-400 Ostrów Wielkopolski tel. 607 335 657, 505 281 941
Numer projektu - 661	AutoCAD Civil 3D - 343-45382590, 390-65304897, 388-46619288

Projekt budowlany (wykonawczy)

Przebudowa drogi nr 5289P w m. Lamki na odc. dł. ok. 670m		wrzesień 2020r 2.0
PLAN SYTUACYJNY		SKALA 1: 500
PROJEKTANT	mgr inż. Marcin Kasałka WKP/0305/POOD/11	
SPRAWDZAJĄCY	mgr inż. Krzysztof Nawrocki WKP/0134/POOD/19	
OPRACOWAŁ	mgr inż. Tomasz Dryjański	