

Opis Przedmiotu Zamówienia

Spis treści:

Załącznik nr 2.1. –	planowany rozmiar prac;
Załącznik nr 2.2. –	szczegółowy rozmiar prac według grup czynności, czynności i lokalizacji;
Załącznik nr 2.3.1. –	charakterystyka leśnictwa w zakresie pozyskania drewna;
Załącznik nr 2.3.2. –	układ sortymentowy pozyskania drewna w leśnictwie;
Załącznik nr 2.3.3. –	zestawienie odległości i warunków zrywki drewna;
Załącznik nr 2.3.4. –	zestawienie pozycji z dodatkowymi utrudnieniami w zakresie pozyskania i zrywki;
Załącznik nr 2.3.5. –	zestawienie pozycji nieudostępniionych dla pozyskania maszynowego;
Załącznik nr 2.3.6. –	informacja o optymalnej technologii pozyskania drewna (potencjał);
Załącznik nr 2.4.1. –	informacja o charakterze pielęgnacji lasu (strefy dla wykaszania chwastów, czyszczeń wczesnych, czyszczeń późnych);

Planowany rozmiar prac

Pakiet: 1

Cięcia zupełne - rębne (rębnie I)

Lp.	Nr poz. w STWPL	Kod czynności do rozliczenia	Czynność - opis prac	Jedn. miary	Ilość
1	2	CWD-D	Całkowity wyrób drewna technologią dowolną	M3	663,00

Pozostałe cięcia rębne

Lp.	Nr poz. w STWPL	Kod czynności do rozliczenia	Czynność - opis prac	Jedn. miary	Ilość
2	2	CWD-D	Całkowity wyrób drewna technologią dowolną	M3	1 360,00

Trzebieże późne i cięcia sanitarno – selekcyjne

Lp.	Nr poz. w STWPL	Kod czynności do rozliczenia	Czynność - opis prac	Jedn. miary	Ilość
3	2	CWD-D	Całkowity wyrób drewna technologią dowolną	M3	5 019,00

Trzebieże wczesne i czyszczenia późne z pozyskaniem masy, cięcia przygodne w trzebieżach wczesnych

Lp.	Nr poz. w STWPL	Kod czynności do rozliczenia	Czynność - opis prac	Jedn. miary	Ilość
4	2	CWD-D	Całkowity wyrób drewna technologią dowolną	M3	1 059,00

Cięcia przygodne i pozostałe

Lp.	Nr poz. w STWPL	Kod czynności do rozliczenia	Czynność - opis prac	Jedn. miary	Ilość
5	2	CWD-D	Całkowity wyrób drewna technologią dowolną	M3	627,00

Lp.	Nr poz. w STWPL	Kod czynności do rozliczenia	Czynność - opis prac	Jedn. miary	Ilość
-----	--------------------	---------------------------------	----------------------	-------------	-------

Lp.	Nr poz. w STWPL	Kod czynności do rozliczenia	Czynność - opis prac	Jedn. miary	Ilość
6	11	PORZ>100	Oczyszczanie zrębów, gruntów porolnych, halizn i płazowin ze zbędnych podrostów, odrośli, krzewów i krzewinek poprzez wycinanie i wynoszenie wyciętego materiału - dla 100% pokrycia powierzchni	HA	28,89
7	14	ROZDR-PP	Rozdrabnianie pozostałości drzewnych na całej powierzchni bez mieszania z glebą	HA	24,55
8	15	ROZDR-PDR	Rozdrabnianie pozostałości drzewnych na całej powierzchni bez mieszania z glebą na powierzchniach z wyrobioną drobnicą	HA	4,34
9	52	WYK-TAL40	Zdarcie pokrywy na talerzach 40 cm x 40 cm	TSZT	3,00
10	53	WYK-TAL60	Zdarcie pokrywy na talerzach 60 cm x 60 cm	TSZT	7,00
11	57	POP-TAL	Poprawianie talerzy - w poprawkach	TSZT	3,00
12	59	PRZ-TALSA	Przekopanie gleby na talerzach w miejscu sadzenia	TSZT	8,00
13	67	KOP-ROW	Wykopy ziemne o różnych przekrojach	M3	6,00
14	68	WYK-PASCZ	Wyorywanie bruzd pługiem leśnym na powierzchni pow. 0,50 ha	KMTR	39,73
15	73	WYK-POGCZ	Wyorywanie bruzd pługiem leśnym z pogłębiaczem na powierzchni pow. 0,5 ha	KMTR	42,00
16	99	SADZ 1R	Sadzenie 1-latek z odkrytym systemem korzeniowym	TSZT	130,60
17	100	SADZ WIEL	Sadzenie wielolatek z odkrytym systemem korzeniowym	TSZT	91,39
18	102	SADZ POP	Sadzenie jednolatek i wielolatek w poprawkach i uzupełnieniach	TSZT	16,95
19	103	SAD-BRYŁ	Sadzenie sadzonek z zakrytym systemem korzeniowym	TSZT	53,74
20	104	POP-BRYŁ	Sadzenie sadzonek z zakrytym systemem korzeniowym w poprawkach i uzupełnieniach	TSZT	7,40
21	111	DOW-SADZ	Dowóz sadzonek	TSZT	252,63
22	115	KOSZ UA	Wykaszenie chwastów w uprawach i usuwanie zbędnych nalotów - stopień trudności I i II	HA	3,84
23	116	KOSZ UB	Wykaszenie chwastów w uprawach i usuwanie zbędnych nalotów - stopień trudności III i IV	HA	16,65
24	117	KOSZ UC	Wykaszenie chwastów w uprawach i usuwanie zbędnych nalotów - stopień trudności V i VI	HA	4,94
25	120	CW-W	Czyszczenia wczesne	HA	10,39
26	123	FORM-ZAD	Pielęgnowanie drzewek w zadrzewieniach	TSZT	0,28

Lp.	Nr poz. w STWPL	Kod czynności do rozliczenia	Czynność - opis prac	Jedn. miary	Ilość
27	124	CP-W	Czyszczenia późne	HA	27,47
28	139	PUŁ-RYJ	Wykładanie pułapek na ryjkowce - dołki chwytne, wałki itp.	SZT	87,00
29	144	SZUK-OWA2	Próbne poszukiwania owadów w ściocie metodą dwóch drzew próbnych	SZT	41,00
30	149	GRODZ-SRN	Grodzenie upraw przed zwierzyną siatką rozbiórkową	HM	21,45
31	151	WYK-SLUPL	Przygotowanie słupków liściastych	SZT	517,00
32	152	WYK-SLUPI	Przygotowanie słupków iglastych	SZT	376,00
33	153	GRODZ-DEM	Demontaż (likwidacja) ogrodzeń	HM	31,49
34	154	K GRODZEŃ	Naprawa (konserwacja) ogrodzeń upraw leśnych	H	97,00
35	164	NAPR-BUD	Naprawa starych budek lęgowych i schronów dla nietoperzy	SZT	20,00
36	165	CZYSZ-BUD	Czyszczenie budek lęgowych i schronów dla nietoperzy	SZT	80,00
37	167	KONTR-RYJ	Kontrola i utrzymanie pułapek w sprawności, wybieranie i usuwanie ryjkowców	SZT	174,00
38	171	PPOŻ-PORZ	Porządkowanie terenów na pasach przeciwpożarowych	HA	4,42
39	174	DOZ DOG	Prace wykonywane ręcznie przy dogaszaniu i dozorowaniu pożarzysk	H	72,00
40	198	ŁR-WYKŁW	Koszenie trawy z wywozem z łąki	HA	24,51
41	396	GODZ RH8	Prace wykonywane ręcznie	H	2 963,41
42	397	GODZ PILA	Prace wykonywane ręcznie z użyciem pilarki	H	56,00
43	400	GODZ RH23	Prace godzinowe wykonane ręcznie	H	188,00
44	403	GODZ MH8	Prace wykonywane innym sprzętem mechaniczny	H	530,02
45	404	GODZ MH23	Prace wykonywane innym sprzętem mechaniczny	H	88,00

Planowany rozmiar prac

Pakiet: 2

Pozostałe cięcia rębne

Lp.	Nr poz. w STWPL	Kod czynności do rozliczenia	Czynność - opis prac	Jedn. miary	Ilość
1	2	CWD-D	Całkowity wyrób drewna technologią dowolną	M3	3 298,00

Trzebieże późne i cięcia sanitarno – selekcyjne

Lp.	Nr poz. w STWPL	Kod czynności do rozliczenia	Czynność - opis prac	Jedn. miary	Ilość
2	2	CWD-D	Całkowity wyrób drewna technologią dowolną	M3	5 364,00

Trzebieże wczesne i czyszczenia późne z pozyskaniem masy, cięcia przygodne w trzebieżach wczesnych

Lp.	Nr poz. w STWPL	Kod czynności do rozliczenia	Czynność - opis prac	Jedn. miary	Ilość
3	2	CWD-D	Całkowity wyrób drewna technologią dowolną	M3	1 184,00

Cięcia przygodne i pozostałe

Lp.	Nr poz. w STWPL	Kod czynności do rozliczenia	Czynność - opis prac	Jedn. miary	Ilość
4	2	CWD-D	Całkowity wyrób drewna technologią dowolną	M3	891,00

Lp.	Nr poz. w STWPL	Kod czynności do rozliczenia	Czynność - opis prac	Jedn. miary	Ilość
5	11	PORZ>100	Oczyszczanie zrębów, gruntów porolnych, halizn i płazowin ze zbędnych podrostów, odrośli, krzewów i krzewinek poprzez wycinanie i wynoszenie wyciętego materiału - dla 100% pokrycia powierzchni	HA	0,95
6	14	ROZDR-PP	Rozdrabnianie pozostałości drzewnych na całej powierzchni bez mieszania z glebą	HA	10,01
7	15	ROZDR-PDR	Rozdrabnianie pozostałości drzewnych na całej powierzchni bez mieszania z glebą na powierzchniach z wyrobioną drobnicą	HA	0,95

Lp.	Nr poz. w STWPL	Kod czynności do rozliczenia	Czynność - opis prac	Jedn. miary	Ilość
8	52	WYK-TAL40	Zdarcie pokrywy na talerzach 40 cm x 40 cm	TSZT	2,00
9	53	WYK-TAL60	Zdarcie pokrywy na talerzach 60 cm x 60 cm	TSZT	6,95
10	57	POP-TAL	Poprawianie talerzy - w poprawkach	TSZT	2,00
11	59	PRZ-TALSA	Przekopanie gleby na talerzach w miejscu sadzenia	TSZT	5,95
12	67	KOP-ROW	Wykopy ziemne o różnych przekrojach	M3	42,00
13	73	WYK-POGCZ	Wyorywanie bruzd pługiem leśnym z pogłębiaczem na powierzchni pow. 0,5 ha	KMTR	6,99
14	74	WYK-P5GCP	Wyorywanie bruzd pługiem leśnym z pogłębiaczem na pow. do 0,5 ha (np. gniazda)	KMTR	3,00
15	99	SADZ 1R	Sadzenie 1-latek z odkrytym systemem korzeniowym	TSZT	5,89
16	100	SADZ WIEL	Sadzenie wielolatek z odkrytym systemem korzeniowym	TSZT	65,87
17	102	SADZ POP	Sadzenie jednolatek i wielolatek w poprawkach i uzupełnieniach	TSZT	10,70
18	103	SAD-BRYŁ	Sadzenie sadzonek z zakrytym systemem korzeniowym	TSZT	23,76
19	104	POP-BRYŁ	Sadzenie sadzonek z zakrytym systemem korzeniowym w poprawkach i uzupełnieniach	TSZT	4,00
20	111	DOW-SADZ	Dowóz sadzonek	TSZT	78,66
21	115	KOSZ UA	Wykaszanie chwastów w uprawach i usuwanie zbędnych nalotów - stopień trudności I i II	HA	0,79
22	116	KOSZ UB	Wykaszanie chwastów w uprawach i usuwanie zbędnych nalotów - stopień trudności III i IV	HA	9,83
23	117	KOSZ UC	Wykaszanie chwastów w uprawach i usuwanie zbędnych nalotów - stopień trudności V i VI	HA	15,65
24	120	CW-W	Czyszczenia wczesne	HA	9,46
25	123	FORM-ZAD	Pielęgnowanie drzewek w zadrzewieniach	TSZT	0,13
26	124	CP-W	Czyszczenia późne	HA	17,25
27	144	SZUK-OWA2	Próbne poszukiwania owadów w ściocie metodą dwóch drzew próbnych	SZT	11,00
28	149	GRODZ-SRN	Grodzenie upraw przed zwierzyną siatką rozbiórkową	HM	31,65
29	151	WYK-SLUPL	Przygotowanie słupków liściastych	SZT	1 165,00

Lp.	Nr poz. w STWPL	Kod czynności do rozliczenia	Czynność - opis prac	Jedn. miary	Ilość
30	152	WYK-SLUPI	Przygotowanie słupków iglastych	SZT	70,00
31	153	GRODZ-DEM	Demontaż (likwidacja) ogrodzeń	HM	2,95
32	154	K GRODZEŃ	Naprawa (konserwacja) ogrodzeń upraw leśnych	H	105,00
33	155	PRZYB-1ŻU	Przybicie okorowanych żerdzi w jednym rzędzie	HM	1,00
34	164	NAPR-BUD	Naprawa starych budek lęgowych i schronów dla nietoperzy	SZT	16,00
35	165	CZYSZ-BUD	Czyszczenie budek lęgowych i schronów dla nietoperzy	SZT	35,00
36	171	PPOŻ-PORZ	Porządkowanie terenów na pasach przeciwpożarowych	HA	9,30
37	174	DOZ DOG	Prace wykonywane ręcznie przy dogaszaniu i dozorowaniu pożarzysk	H	48,00
38	198	ŁR-WYKŁW	Koszenie trawy z wywozem z łąki	HA	3,12
39	396	GODZ RH8	Prace wykonywane ręcznie	H	2 062,00
40	397	GODZ PILA	Prace wykonywane ręcznie z użyciem pilarki	H	102,00
41	400	GODZ RH23	Prace godzinowe wykonane ręcznie	H	136,00
42	403	GODZ MH8	Prace wykonywane innym sprzętem mechaniczny	H	315,95
43	404	GODZ MH23	Prace wykonywane innym sprzętem mechaniczny	H	54,00

Planowany rozmiar prac

Pakiet: 3

Cięcia zupełne - rębne (rębnie I)

Lp.	Nr poz. w STWPL	Kod czynności do rozliczenia	Czynność - opis prac	Jedn. miary	Ilość
1	2	CWD-D	Całkowity wyrób drewna technologią dowolną	M3	797,00

Pozostałe cięcia rębne

Lp.	Nr poz. w STWPL	Kod czynności do rozliczenia	Czynność - opis prac	Jedn. miary	Ilość
2	2	CWD-D	Całkowity wyrób drewna technologią dowolną	M3	903,00

Trzebieże późne i cięcia sanitarno – selekcyjne

Lp.	Nr poz. w STWPL	Kod czynności do rozliczenia	Czynność - opis prac	Jedn. miary	Ilość
3	2	CWD-D	Całkowity wyrób drewna technologią dowolną	M3	1 232,00

Trzebieże wczesne i czyszczenia późne z pozyskaniem masy, cięcia przygodne w trzebieżach wczesnych

Lp.	Nr poz. w STWPL	Kod czynności do rozliczenia	Czynność - opis prac	Jedn. miary	Ilość
4	2	CWD-D	Całkowity wyrób drewna technologią dowolną	M3	189,00

Cięcia przygodne i pozostałe

Lp.	Nr poz. w STWPL	Kod czynności do rozliczenia	Czynność - opis prac	Jedn. miary	Ilość
5	2	CWD-D	Całkowity wyrób drewna technologią dowolną	M3	225,00

Lp.	Nr poz. w STWPL	Kod czynności do rozliczenia	Czynność - opis prac	Jedn. miary	Ilość
-----	--------------------	---------------------------------	----------------------	-------------	-------

Lp.	Nr poz. w STWPL	Kod czynności do rozliczenia	Czynność - opis prac	Jedn. miary	Ilość
6	11	PORZ>100	Oczyszczanie zrębów, gruntów porolnych, halizn i płazowin ze zbędnych podrostów, odrosli, krzewów i krzewinek poprzez wycinanie i wynoszenie wyciętego materiału - dla 100% pokrycia powierzchni	HA	1,25
7	14	ROZDR-PP	Rozdrabnianie pozostałości drzewnych na całej powierzchni bez mieszania z glebą	HA	1,24
8	15	ROZDR-PDR	Rozdrabnianie pozostałości drzewnych na całej powierzchni bez mieszania z glebą na powierzchniach z wyrobioną drobnicą	HA	1,25
9	52	WYK-TAL40	Zdarcie pokrywy na talerzach 40 cm x 40 cm	TSZT	2,50
10	53	WYK-TAL60	Zdarcie pokrywy na talerzach 60 cm x 60 cm	TSZT	20,44
11	56	WYK-TALOK	Zdarcie pokrywy na talerzach pod okapem drzewostanu o wymiarach 40 cm x 40 cm	TSZT	1,00
12	57	POP-TAL	Poprawianie talerzy - w poprawkach	TSZT	4,00
13	59	PRZ-TALSA	Przekopanie gleby na talerzach w miejscu sadzenia	TSZT	3,00
14	67	KOP-ROW	Wykopy ziemne o różnych przekrojach	M3	6,00
15	68	WYK-PASCZ	Wyorywanie bruzd pługiem leśnym na powierzchni pow. 0,50 ha	KMTR	68,13
16	69	WYK-PA5CZ	Wyorywanie bruzd pługiem leśnym na pow. do 0,50 ha (np. gniazda)	KMTR	9,99
17	73	WYK-POGCZ	Wyorywanie bruzd pługiem leśnym z pogłębiaczem na powierzchni pow. 0,5 ha	KMTR	1,00
18	74	WYK-P5GCP	Wyorywanie bruzd pługiem leśnym z pogłębiaczem na pow. do 0,5 ha (np. gniazda)	KMTR	1,00
19	99	SADZ 1R	Sadzenie 1-latek z odkrytym systemem korzeniowym	TSZT	33,86
20	100	SADZ WIEL	Sadzenie wielolatek z odkrytym systemem korzeniowym	TSZT	15,80
21	102	SADZ POP	Sadzenie jednolatek i wielolatek w poprawkach i uzupełnieniach	TSZT	19,00
22	104	POP-BRYŁ	Sadzenie sadzonek z zakrytym systemem korzeniowym w poprawkach i uzupełnieniach	TSZT	6,00
23	111	DOW-SADZ	Dowóz sadzonek	TSZT	64,66
24	115	KOSZ UA	Wykaszenie chwastów w uprawach i usuwanie zbędnych nalotów - stopień trudności I i II	HA	19,62
25	116	KOSZ UB	Wykaszenie chwastów w uprawach i usuwanie zbędnych nalotów - stopień trudności III i IV	HA	72,78

Lp.	Nr poz. w STWPL	Kod czynności do rozliczenia	Czynność - opis prac	Jedn. miary	Ilość
26	117	KOSZ UC	Wykaszenie chwastów w uprawach i usuwanie zbędnych nalotów - stopień trudności V i VI	HA	4,49
27	120	CW-W	Czyszczenia wczesne	HA	38,66
28	123	FORM-ZAD	Pielęgnowanie drzewek w zadrzewieniach	TSZT	0,30
29	124	CP-W	Czyszczenia późne	HA	53,79
30	144	SZUK-OWA2	Próbne poszukiwania owadów w ściocie metodą dwóch drzew próbnych	SZT	32,00
31	149	GRODZ-SRN	Grodzenie upraw przed zwierzyną siatką rozbiórkową	HM	13,30
32	151	WYK-SLUPL	Przygotowanie słupków liściastych	SZT	495,00
33	152	WYK-SLUPI	Przygotowanie słupków iglastych	SZT	415,00
34	153	GRODZ-DEM	Demontaż (likwidacja) ogrodzeń	HM	3,00
35	154	K GRODZEŃ	Naprawa (konserwacja) ogrodzeń upraw leśnych	H	299,00
36	164	NAPR-BUD	Naprawa starych budek lęgowych i schronów dla nietoperzy	SZT	40,00
37	165	CZYSZ-BUD	Czyszczenie budek lęgowych i schronów dla nietoperzy	SZT	900,00
38	171	PPOŻ-PORZ	Porządkowanie terenów na pasach przeciwpożarowych	HA	0,86
39	174	DOZ DOG	Prace wykonywane ręcznie przy dogaszaniu i dozorowaniu pożarzysk	H	72,00
40	198	ŁR-WYKŁW	Koszenie trawy z wywozem z łąki	HA	11,26
41	396	GODZ RH8	Prace wykonywane ręcznie	H	1 560,73
42	397	GODZ PILA	Prace wykonywane ręcznie z użyciem pilarki	H	26,00
43	400	GODZ RH23	Prace godzinowe wykonane ręcznie	H	150,00
44	403	GODZ MH8	Prace wykonywane innym sprzętem mechaniczny	H	248,00
45	404	GODZ MH23	Prace wykonywane innym sprzętem mechaniczny	H	148,00

Planowany rozmiar prac

Pakiet: 4

Pozostałe cięcia rębne

Lp.	Nr poz. w STWPL	Kod czynności do rozliczenia	Czynność - opis prac	Jedn. miary	Ilość
1	2	CWD-D	Całkowity wyrób drewna technologią dowolną	M3	2 803,00

Trzebieże późne i cięcia sanitarno – selekcyjne

Lp.	Nr poz. w STWPL	Kod czynności do rozliczenia	Czynność - opis prac	Jedn. miary	Ilość
2	2	CWD-D	Całkowity wyrób drewna technologią dowolną	M3	1 540,00

Trzebieże wczesne i czyszczenia późne z pozyskaniem masy, cięcia przygodne w trzebieżach wczesnych

Lp.	Nr poz. w STWPL	Kod czynności do rozliczenia	Czynność - opis prac	Jedn. miary	Ilość
3	2	CWD-D	Całkowity wyrób drewna technologią dowolną	M3	540,00

Cięcia przygodne i pozostałe

Lp.	Nr poz. w STWPL	Kod czynności do rozliczenia	Czynność - opis prac	Jedn. miary	Ilość
4	2	CWD-D	Całkowity wyrób drewna technologią dowolną	M3	420,00

Lp.	Nr poz. w STWPL	Kod czynności do rozliczenia	Czynność - opis prac	Jedn. miary	Ilość
5	11	PORZ>100	Oczyszczanie zrębów, gruntów porolnych, halizn i płazowin ze zbędnych podrostów, odrośli, krzewów i krzewinek poprzez wycinanie i wynoszenie wyciętego materiału - dla 100% pokrycia powierzchni	HA	4,07
6	15	ROZDR-PDR	Rozdrabnianie pozostałości drzewnych na całej powierzchni bez mieszania z glebą na powierzchniach z wyrobioną drobnicą	HA	4,07
7	52	WYK-TAL40	Zdarcie pokrywy na talerzach 40 cm x 40 cm	TSZT	2,00

Lp.	Nr poz. w STWPL	Kod czynności do rozliczenia	Czynność - opis prac	Jedn. miary	Ilość
8	53	WYK-TAL60	Zdarcie pokrywy na talerzach 60 cm x 60 cm	TSZT	6,00
9	57	POP-TAL	Poprawianie talerzy - w poprawkach	TSZT	2,00
10	59	PRZ-TALSA	Przekopanie gleby na talerzach w miejscu sadzenia	TSZT	2,00
11	67	KOP-ROW	Wykopy ziemne o różnych przekrojach	M3	51,00
12	68	WYK-PASCZ	Wyorywanie bruzd pługiem leśnym na powierzchni pow. 0,50 ha	KMTR	103,25
13	69	WYK-PA5CZ	Wyorywanie bruzd pługiem leśnym na pow. do 0,50 ha (np. gniazda)	KMTR	9,99
14	73	WYK-POGCZ	Wyorywanie bruzd pługiem leśnym z pogłębiaczem na powierzchni pow. 0,5 ha	KMTR	6,66
15	99	SADZ 1R	Sadzenie 1-latek z odkrytym systemem korzeniowym	TSZT	82,55
16	100	SADZ WIEL	Sadzenie wielolatek z odkrytym systemem korzeniowym	TSZT	44,48
17	102	SADZ POP	Sadzenie jednolatek i wielolatek w poprawkach i uzupełnieniach	TSZT	20,35
18	104	POP-BRYŁ	Sadzenie sadzonek z zakrytym systemem korzeniowym w poprawkach i uzupełnieniach	TSZT	24,00
19	111	DOW-SADZ	Dowóz sadzonek	TSZT	142,32
20	115	KOSZ UA	Wykaszanie chwastów w uprawach i usuwanie zbędnych nalotów - stopień trudności I i II	HA	15,42
21	116	KOSZ UB	Wykaszanie chwastów w uprawach i usuwanie zbędnych nalotów - stopień trudności III i IV	HA	33,70
22	117	KOSZ UC	Wykaszanie chwastów w uprawach i usuwanie zbędnych nalotów - stopień trudności V i VI	HA	26,59
23	120	CW-W	Czyszczenia wczesne	HA	37,01
24	123	FORM-ZAD	Pielęgnowanie drzewek w zadrzewieniach	TSZT	0,18
25	124	CP-W	Czyszczenia późne	HA	35,91
26	130	ZAB-RYS	Zabezpieczenie młodników przed spalowaniem przez rysakowanie	TSZT	12,00
27	132	ZAB-OSŁZD	Zdejmowanie osłonek z drzewek zabezpieczonych przed spalowaniem	TSZT	7,80
28	139	PUŁ-RYJ	Wykładanie pułapek na ryjkowce - dołki chwytne, wałki itp.	SZT	63,00
29	144	SZUK-OWA2	Próbne poszukiwania owadów w ściocie metodą dwóch drzew próbnych	SZT	20,00
30	149	GRODZ-SRN	Grodzenie upraw przed zwierzyną siatką rozbiórkową	HM	16,20

Lp.	Nr poz. w STWPL	Kod czynności do rozliczenia	Czynność - opis prac	Jedn. miary	Ilość
31	151	WYK-SLUPL	Przygotowanie słupków liściastych	SZT	755,00
32	152	WYK-SLUPI	Przygotowanie słupków iglastych	SZT	121,00
33	153	GRODZ-DEM	Demontaż (likwidacja) ogrodzeń	HM	13,08
34	154	K GRODZEŃ	Naprawa (konserwacja) ogrodzeń upraw leśnych	H	168,00
35	164	NAPR-BUD	Naprawa starych budek lęgowych i schronów dla nietoperzy	SZT	20,00
36	165	CZYSZ-BUD	Czyszczenie budek lęgowych i schronów dla nietoperzy	SZT	620,00
37	167	KONTR-RYJ	Kontrola i utrzymanie pułapek w sprawności, wybieranie i usuwanie ryjkowców	SZT	126,00
38	171	PPOŻ-PORZ	Porządkowanie terenów na pasach przeciwpożarowych	HA	0,50
39	174	DOZ DOG	Prace wykonywane ręcznie przy dogaszaniu i dozorowaniu pożarzysk	H	48,00
40	198	ŁR-WYKŁW	Koszenie trawy z wywozem z łąki	HA	0,98
41	396	GODZ RH8	Prace wykonywane ręcznie	H	2 033,38
42	397	GODZ PILA	Prace wykonywane ręcznie z użyciem pilarki	H	32,00
43	400	GODZ RH23	Prace godzinowe wykonane ręcznie	H	102,00
44	403	GODZ MH8	Prace wykonywane innym sprzętem mechaniczny	H	213,00
45	404	GODZ MH23	Prace wykonywane innym sprzętem mechaniczny	H	44,00

Planowany rozmiar prac

Pakiet: 5

Lp.	Nr poz. w STWPL	Kod czynności do rozliczenia	Czynność - opis prac	Jedn. miary	Ilość
1	27	OPR-PSPAL	Opryski środkami ochrony roślin opryskiwaczem plecakowym z napędem spalinowym	HA	9,24
2	53	WYK-TAL60	Zdarcie pokrywy na talerzach 60 cm x 60 cm	TSZT	0,30
3	59	PRZ-TALSA	Przekopanie gleby na talerzach w miejscu sadzenia	TSZT	0,30
4	105	SADZ-W+D	Sadzenie wieloletek drzewek ukorzenionych w dołki, wraz z wykopaniem dołków	TSZT	0,30
5	141	SZUK-PĘDR	Badanie zapędraczenia gleby - dół o objętości 0,5 m3	SZT	30,00
6	207	SPUL-C	Spulchnianie gleby na międzyrzędach opiłaczem wielorzędowym	AR	2 929,58
7	208	SPUL-SC	Spulchnianie gleby	AR	1 291,82
8	209	BRON-SC	Bronowanie	AR	915,70
9	210	ORKA-SC	Orka pełna	AR	386,74
10	212	WYOR-CK	Wyorywanie i podcinanie sadzonek ciągnikowym wyorywaczem kłamirowych	AR	50,84
11	213	WYOR-CS	Wyorywanie lub podcinanie sadzonek ciągnikowym podcinaczem sekcijnym	AR	282,04
12	214	ORKA-ŁOP	Orka łopata mechaniczną	AR	386,31
13	216	WAŁ-SC	Wałowanie pełnej orki - jednokrotne	AR	447,31
14	217	WYC-SC	Wyciskanie rzędów siewnych lub wyciskanie szpar	AR	85,09
15	218	SPUL-O	Wzruszanie gleby na międzyrzędach opiłaczem ręcznym	AR	233,12
16	222	NAW-MINEC	Nawożenie mineralne w sadzonkach -wykonywane mechanicznie	AR	568,38
17	223	SIEW-KC	Rozsiew kompostu rozrzutnikiem	M3P	250,00
18	224	SIEW-NC	Rozsiew nawozów startowo rozrzutnikiem	HA	1,89
19	230	OPR-SC	Opryskiwanie szkółek opryskiwaczem ciągnikowym	HA	59,00

Lp.	Nr poz. w STWPL	Kod czynności do rozliczenia	Czynność - opis prac	Jedn. miary	Ilość
20	231	PIEL-RN	Pielenie w rzędach lub pasach - dla Db i Bk również w okresie wschodów	AR	1 619,10
21	232	PIEL-RN1	Pielenie w rzędach lub pasach w okresie wschodów	AR	234,12
22	237	OSŁ-ATM	Ośłona szkółki przed ujemnymi wpływami atmosferycznymi	AR	340,14
23	238	OSŁ-REG	Regulowanie położenia osłon	AR	1 254,04
24	241	SZK-1R	Szkółkowanie sadzonek do 1 roku z doniesieniem do miejsca szkółkowania	TSZT	64,00
25	243	SZK-WR	Szkółkowanie sadzonek 2-3 latek z doniesieniem do miejsca szkółkowania	TSZT	20,00
26	252	WYJ 1R	Wyjęcie 1-latek	TSZT	947,00
27	253	WYJ 2-3L	Wyjęcie 2-3 latek	TSZT	432,00
28	254	WYJ 4-5L	Wyjęcie materiału 4-5 letniego	TSZT	7,00
29	264	ŻEL-1	Żelowanie 1-latek	TSZT	840,00
30	265	ŻEL-2	Żelowanie 2-latek	TSZT	412,00
31	266	ŻEL-IL	Żelowanie sadzonek pozostałych	TSZT	1,00
32	267	ZAŁ-1	Załadunek lub rozładunek sadzonek - 1 latek	TSZT	2 542,00
33	268	ZAŁ-2	Załadunek lub rozładunek sadzonek - 2-3 latek	TSZT	413,00
34	269	ZAŁ-4	Załadunek lub rozładunek sadzonek - 4-5 latek	TSZT	4,50
35	270	ZAŁ-WIEL	- wielolatek drzew i krzewów do zadrzewień	TSZT	1,00
36	271	SIEW-DC	Siew nasion drobnych	AR	267,24
37	275	SIEW-R	Siew nasion	AR	68,13
38	283	ZAŁ-KOMP	Załadunek kompostu na wozy lub przyczepy	M3P	250,00
39	289	WIĄZ-PE	Wiązanie sadzonek w pęczki i etykietowanie	TSZT	453,00
40	290	GLEBOSZ	Głęboszowanie na szkółce	AR	136,58
41	292	KOSZ-ZIEL	Ścięcie i rozdrobnienie zielonek na ugorach	AR	157,60
42	367	N-ZSGDNSO	Zbiór szyszek z gospodarczych drzewostanów nasiennych sosnowych	KG	1 000,00
43	371	N-ZSDNSO	Zbiór szyszek z drzewostanów nasiennych sosnowych	KG	200,00
44	375	N-ZSDMSO	Zbiór szyszek z drzew matecznych sosnowych	KG	14,00

Lp.	Nr poz. w STWPL	Kod czynności do rozliczenia	Czynność - opis prac	Jedn. miary	Ilość
45	387	ZB-OCENA	Prognostyczny zbiór szyszek z drzew stojących	SZT	15,00
46	388	ZB-NASDB	Zbiór nasion dęba	KG	600,00
47	389	ZB-NASBK	Zbiór nasion buka	KG	80,00
48	390	ZB-NASBRZ	Zbiór nasion brzozy	KG	10,00
49	391	ZB-NASLP	Zbiór nasion lipy	KG	2,00
50	392	ZB-NASGB	Zbiór nasion graba	KG	3,00
51	394	ZB-NASP	Zbiór nasion pozostałych gatunków	KG	15,30
52	395	TERMO-NAS	Wykonanie termoterapii żołądki	KG	600,00
53	396	GODZ RH8	Prace wykonywane ręcznie	H	2 020,23
54	403	GODZ MH8	Prace wykonywane innym sprzętem mechaniczny	H	315,23

Planowany rozmiar prac

Pakiet: 6

Lp.	Nr poz. w STWPL	Kod czynności do rozliczenia	Czynność - opis prac	Jedn. miary	Ilość
1	406	DYŻ-WIEŻ	Obserwacja terenów leśnych z dostrzegalni	MIES	16,00
2	407	DYŻ-PAD	Dyżur w punkcie alarmowo - dyspozycyjnym	MIES	8,00

Planowany rozmiar prac

Pakiet: HARW 1

Cięcia zupełne - rębne (rębnie I)

Lp.	Nr poz. w STWPL	Kod czynności do rozliczenia	Czynność - opis prac	Jedn. miary	Ilość
1	2	CWD-D	Całkowity wyrób drewna technologią dowolną	M3	11 254,00

Trzebieże późne i cięcia sanitarno – selekcyjne

Lp.	Nr poz. w STWPL	Kod czynności do rozliczenia	Czynność - opis prac	Jedn. miary	Ilość
2	2	CWD-D	Całkowity wyrób drewna technologią dowolną	M3	2 555,00

Planowany rozmiar prac

Pakiet: HARW 2

Cięcia zupełne - rębne (rębnie I)

Lp.	Nr poz. w STWPL	Kod czynności do rozliczenia	Czynność - opis prac	Jedn. miary	Ilość
1	2	CWD-D	Całkowity wyrób drewna technologią dowolną	M3	5 845,00

Trzebieże późne i cięcia sanitarno – selekcyjne

Lp.	Nr poz. w STWPL	Kod czynności do rozliczenia	Czynność - opis prac	Jedn. miary	Ilość
2	2	CWD-D	Całkowity wyrób drewna technologią dowolną	M3	5 232,00

Szczegółowy rozmiar prac według grup czynności, czynności i lokalizacji

Pakiet: 1

Dział	Grupa czynn.	Leśnictwo/ Szkołka/ Inwentarz	Adres	Kod czynności do wyceny	Nazwa czynności	Stopień trudności	J.M.	Ilość	Nr poz. OSTWPL	Kod czynności do rozliczeń
ADM	SŁ-POZ	Czersk	12-03-1-01- - -	GODZ MH23	prace godz. wyk. ciągnikiem	-----	H	2,00	404	GODZ MH23
		Czersk	12-03-1-01- - -	GODZ RH23	Prace godzinowe ręczne	-----	H	4,00	400	GODZ RH23
		Malachin	12-03-1-03- - -	GODZ MH23	prace godz. wyk. ciągnikiem	-----	H	2,00	404	GODZ MH23
		Malachin	12-03-1-03- - -	GODZ RH23	Prace godzinowe ręczne	-----	H	4,00	400	GODZ RH23
	SP-POZ	Czersk	12-03-1-01- - -	GODZ MH23	prace godz. wyk. ciągnikiem	-----	H	2,00	404	GODZ MH23
		Czersk	12-03-1-01- - -	GODZ RH23	Prace godzinowe ręczne	-----	H	4,00	400	GODZ RH23
		Malachin	12-03-1-03- - -	GODZ MH23	prace godz. wyk. ciągnikiem	-----	H	4,00	404	GODZ MH23
		Malachin	12-03-1-03- - -	GODZ RH23	Prace godzinowe ręczne	-----	H	16,00	400	GODZ RH23
HOD	AGROT	Czersk	12-03-1-01-177 -b -00	PORZ>100	oczysz. zręb/hał.pokr.pow.100%	1	HA	3,10	11	PORZ>100
		Czersk	12-03-1-01-177 -b -00	ROZDR-PP	rozdrab.poz.pozręb.bez m.z gle	1	HA	3,10	14	ROZDR-PP
		Czersk	12-03-1-01-178 -b -00	PORZ>100	oczysz. zręb/hał.pokr.pow.100%	1	HA	3,79	11	PORZ>100
		Czersk	12-03-1-01-178 -b -00	ROZDR-PP	rozdrab.poz.pozręb.bez m.z gle	1	HA	3,79	14	ROZDR-PP
		Czersk	12-03-1-01-179 -r -00	PORZ>100	oczysz. zręb/hał.pokr.pow.100%	1	HA	2,10	11	PORZ>100
		Czersk	12-03-1-01-179 -r -00	ROZDR-PP	rozdrab.poz.pozręb.bez m.z gle	1	HA	2,10	14	ROZDR-PP
		Czersk	12-03-1-01-190 -h -00	PORZ>100	oczysz. zręb/hał.pokr.pow.100%	1	HA	2,78	11	PORZ>100
		Czersk	12-03-1-01-190 -h -00	ROZDR-PP	rozdrab.poz.pozręb.bez m.z gle	1	HA	2,78	14	ROZDR-PP
		Czersk	12-03-1-01-192 -b -01	PORZ>100	oczysz. zręb/hał.pokr.pow.100%	1	HA	2,18	11	PORZ>100
		Czersk	12-03-1-01-192 -b -01	ROZDR-PP	rozdrab.poz.pozręb.bez m.z gle	1	HA	2,18	14	ROZDR-PP
		Czersk	12-03-1-01-196 -c -00	PORZ>100	oczysz. zręb/hał.pokr.pow.100%	1	HA	3,79	11	PORZ>100
		Czersk	12-03-1-01-196 -c -00	ROZDR-PP	rozdrab.poz.pozręb.bez m.z gle	1	HA	3,79	14	ROZDR-PP
		Czersk	12-03-1-01-198 -d -00	PORZ>100	oczysz. zręb/hał.pokr.pow.100%	1	HA	2,33	11	PORZ>100
		Czersk	12-03-1-01-198 -d -00	ROZDR-PP	rozdrab.poz.pozręb.bez m.z gle	1	HA	2,33	14	ROZDR-PP
		Czersk	12-03-1-01-203 -b -00	PORZ>100	oczysz. zręb/hał.pokr.pow.100%	1	HA	1,03	11	PORZ>100
		Czersk	12-03-1-01-203 -b -00	ROZDR-PP	rozdrab.poz.pozręb.bez m.z gle	1	HA	1,03	14	ROZDR-PP
		Czersk	12-03-1-01-208 -f -01	PORZ>100	oczysz. zręb/hał.pokr.pow.100%	1	HA	3,45	11	PORZ>100
		Czersk	12-03-1-01-208 -f -01	ROZDR-PP	rozdrab.poz.pozręb.bez m.z gle	1	HA	3,45	14	ROZDR-PP
		Malachin	12-03-1-03-137A -f -00	GODZ MH8	prace godz. wyk. ciągnikiem	1	H	2,00	403	GODZ MH8
		Malachin	12-03-1-03-137A -f -00	PORZ>100	oczysz. zręb/hał.pokr.pow.100%	1	HA	0,31	11	PORZ>100
		Malachin	12-03-1-03-137A -f -00	ROZDR-PDR	Rozdr.pozręb.b.m.z gle-wyr.dro	1	HA	0,31	15	ROZDR-PDR
		Malachin	12-03-1-03-142A -d -00	GODZ MH8	prace godz. wyk. ciągnikiem	1	H	1,00	403	GODZ MH8
		Malachin	12-03-1-03-142A -d -00	PORZ>100	oczysz. zręb/hał.pokr.pow.100%	1	HA	0,20	11	PORZ>100
		Malachin	12-03-1-03-142A -d -00	ROZDR-PDR	Rozdr.pozręb.b.m.z gle-wyr.dro	1	HA	0,20	15	ROZDR-PDR
		Malachin	12-03-1-03-142 -i -00	GODZ MH8	prace godz. wyk. ciągnikiem	1	H	2,00	403	GODZ MH8
		Malachin	12-03-1-03-142 -i -00	PORZ>100	oczysz. zręb/hał.pokr.pow.100%	1	HA	0,78	11	PORZ>100
		Malachin	12-03-1-03-142 -i -00	ROZDR-PDR	Rozdr.pozręb.b.m.z gle-wyr.dro	1	HA	0,78	15	ROZDR-PDR
		Malachin	12-03-1-03-155 -c -00	GODZ MH8	prace godz. wyk. ciągnikiem	1	H	2,00	403	GODZ MH8
		Malachin	12-03-1-03-155 -c -00	PORZ>100	oczysz. zręb/hał.pokr.pow.100%	1	HA	0,26	11	PORZ>100
		Malachin	12-03-1-03-155 -c -00	ROZDR-PDR	Rozdr.pozręb.b.m.z gle-wyr.dro	1	HA	0,26	15	ROZDR-PDR
		Malachin	12-03-1-03-155 -k -00	GODZ MH8	prace godz. wyk. ciągnikiem	1	H	2,00	403	GODZ MH8
		Malachin	12-03-1-03-155 -k -00	PORZ>100	oczysz. zręb/hał.pokr.pow.100%	1	HA	0,18	11	PORZ>100
		Malachin	12-03-1-03-155 -k -00	ROZDR-PDR	Rozdr.pozręb.b.m.z gle-wyr.dro	1	HA	0,18	15	ROZDR-PDR
		Malachin	12-03-1-03-156 -i -00	GODZ MH8	prace godz. wyk. ciągnikiem	1	H	8,00	403	GODZ MH8
		Malachin	12-03-1-03-156 -i -00	PORZ>100	oczysz. zręb/hał.pokr.pow.100%	1	HA	0,14	11	PORZ>100
		Malachin	12-03-1-03-156 -i -00	ROZDR-PDR	Rozdr.pozręb.b.m.z gle-wyr.dro	1	HA	0,14	15	ROZDR-PDR
		Malachin	12-03-1-03-158 -p -00	GODZ MH8	prace godz. wyk. ciągnikiem	1	H	4,00	403	GODZ MH8
		Malachin	12-03-1-03-158 -p -00	PORZ>100	oczysz. zręb/hał.pokr.pow.100%	1	HA	0,19	11	PORZ>100
		Malachin	12-03-1-03-158 -p -00	ROZDR-PDR	Rozdr.pozręb.b.m.z gle-wyr.dro	1	HA	0,19	15	ROZDR-PDR
		Malachin	12-03-1-03-160 -d -99	GODZ MH8	prace godz. wyk. ciągnikiem	1	H	6,00	403	GODZ MH8
		Malachin	12-03-1-03-160 -d -99	PORZ>100	oczysz. zręb/hał.pokr.pow.100%	1	HA	2,03	11	PORZ>100
		Malachin	12-03-1-03-160 -d -99	ROZDR-PDR	Rozdr.pozręb.b.m.z gle-wyr.dro	1	HA	2,03	15	ROZDR-PDR
		Malachin	12-03-1-03-168 -b -00	GODZ MH8	prace godz. wyk. ciągnikiem	1	H	2,00	403	GODZ MH8
		Malachin	12-03-1-03-168 -b -00	PORZ>100	oczysz. zręb/hał.pokr.pow.100%	1	HA	0,14	11	PORZ>100
		Malachin	12-03-1-03-168 -b -00	ROZDR-PDR	Rozdr.pozręb.b.m.z gle-wyr.dro	1	HA	0,14	15	ROZDR-PDR
		Malachin	12-03-1-03-168 -d -00	GODZ MH8	prace godz. wyk. ciągnikiem	1	H	2,00	403	GODZ MH8
		Malachin	12-03-1-03-168 -d -00	PORZ>100	oczysz. zręb/hał.pokr.pow.100%	1	HA	0,11	11	PORZ>100

Szczegółowy rozmiar prac według grup czynności, czynności i lokalizacji

Pakiet: 1

Dział	Grupa czynn.	Leśnictwo/ Szkołka/ Inwentarz	Adres	Kod czynności do wyceny	Nazwa czynności	Stopień trudności	J.M.	Ilość	Nr poz. OSTWPL	Kod czynności do rozliczeń
HOD	AGROT	Malachin	12-03-1-03-168 -d -00	ROZDR-PDR	Rozdr.pozręb.b.m.z gle-wyr.dro	1	HA	0,11	15	ROZDR-PDR
	CP	Czersk	12-03-1-01-175 -gx -00	CP>05D<40	CP-nach <40%, II Gr.gat, 6-30%	2	HA	0,19	124	CP-W
		Czersk	12-03-1-01-175 -gx -00	CZ>05S<40	CZ-nach <40%, I Gr.gat, 6-30%	2	HA	0,77	124	CP-W
		Czersk	12-03-1-01-175 -jx -00	CP>05D<40	CP-nach <40%, II Gr.gat, 6-30%	2	HA	0,08	124	CP-W
		Czersk	12-03-1-01-175 -jx -00	CZ>05S<40	CZ-nach <40%, I Gr.gat, 6-30%	2	HA	0,30	124	CP-W
		Czersk	12-03-1-01-175 -p -00	CP>05D<40	CP-nach <40%, II Gr.gat, 6-30%	2	HA	0,13	124	CP-W
		Czersk	12-03-1-01-175 -p -00	CZ>05S<40	CZ-nach <40%, I Gr.gat, 6-30%	2	HA	0,51	124	CP-W
		Czersk	12-03-1-01-196 -b -00	CP>05D<40	CP-nach <40%, II Gr.gat, 6-30%	2	HA	1,11	124	CP-W
		Czersk	12-03-1-01-196 -b -00	CZ>05S<40	CZ-nach <40%, I Gr.gat, 6-30%	2	HA	2,60	124	CP-W
		Czersk	12-03-1-01-209 -d -00	CP>05D<40	CP-nach <40%, II Gr.gat, 6-30%	2	HA	1,51	124	CP-W
		Czersk	12-03-1-01-212 -b -00	CP>05D<40	CP-nach <40%, II Gr.gat, 6-30%	2	HA	0,40	124	CP-W
		Czersk	12-03-1-01-215 -c -00	CP>05D<40	CP-nach <40%, II Gr.gat, 6-30%	2	HA	0,41	124	CP-W
		Czersk	12-03-1-01-215 -c -00	CZ>05S<40	CZ-nach <40%, I Gr.gat, 6-30%	2	HA	3,74	124	CP-W
		Czersk	12-03-1-01-224 -c -00	CZ>05S<40	CZ-nach <40%, I Gr.gat, 6-30%	2	HA	1,98	124	CP-W
		Malachin	12-03-1-03-135 -d -00	CZ>05S<40	CZ-nach <40%, I Gr.gat, 6-30%	2	HA	3,56	124	CP-W
		Malachin	12-03-1-03-142 -i -00	CP>05D<40	CP-nach <40%, II Gr.gat, 6-30%	2	HA	0,50	124	CP-W
		Malachin	12-03-1-03-142 -k -00	CP>05D<40	CP-nach <40%, II Gr.gat, 6-30%	2	HA	0,19	124	CP-W
		Malachin	12-03-1-03-147A -d -00	CZ>05S<40	CZ-nach <40%, I Gr.gat, 6-30%	2	HA	0,66	124	CP-W
		Malachin	12-03-1-03-148 -w -00	CZ>05S<40	CZ-nach <40%, I Gr.gat, 6-30%	2	HA	2,60	124	CP-W
		Malachin	12-03-1-03-150 -o -00	CP>05D<40	CP-nach <40%, II Gr.gat, 6-30%	2	HA	0,99	124	CP-W
		Malachin	12-03-1-03-167 -a -00	CP>05D<40	CP-nach <40%, II Gr.gat, 6-30%	2	HA	0,35	124	CP-W
		Malachin	12-03-1-03-167 -f -00	CP>05D<40	CP-nach <40%, II Gr.gat, 6-30%	2	HA	0,46	124	CP-W
		Malachin	12-03-1-03-168 -b -00	CP>05D<40	CP-nach <40%, II Gr.gat, 6-30%	2	HA	0,39	124	CP-W
		Malachin	12-03-1-03-168 -d -00	CP>05D<40	CP-nach <40%, II Gr.gat, 6-30%	2	HA	0,58	124	CP-W
		Malachin	12-03-1-03-170 -a -00	CZ>05S<40	CZ-nach <40%, I Gr.gat, 6-30%	2	HA	3,46	124	CP-W
	CW	Czersk	12-03-1-01-230 -a -00	CZ>05S<40	CZ-nach <40%, I Gr.gat, 6-30%	2	HA	4,35	120	CW-W
		Malachin	12-03-1-03-150 -o -00	CZ>05S<40	CZ-nach <40%, I Gr.gat, < 5%	3	HA	1,70	120	CW-W
		Malachin	12-03-1-03-167 -a -00	CZ>05S<40	CZ-nach <40%, I Gr.gat, < 5%	4	HA	0,84	120	CW-W
		Malachin	12-03-1-03-171 -g -00	CZ>05S<40	CZ-nach <40%, I Gr.gat, < 5%	3	HA	2,09	120	CW-W
		Malachin	12-03-1-03-172 -f -00	CZ>05S<40	CZ-nach <40%, I Gr.gat, < 5%	3	HA	1,41	120	CW-W
	H-POZ	Czersk	12-03-1-01- - -	GODZ MH8	prace godz. wyk. ciągnikiem	1	H	20,00	403	GODZ MH8
		Czersk	12-03-1-01- - -	GODZ RH8	Prace godzinowe ręczne	1	H	50,00	396	GODZ RH8
		Malachin	12-03-1-03- - -	GODZ MH8	prace godz. wyk. ciągnikiem	1	H	10,00	403	GODZ MH8
		Malachin	12-03-1-03- - -	GODZ RH8	Prace godzinowe ręczne	1	H	25,00	396	GODZ RH8
	MA-POZ	Czersk	12-03-1-01-177 -b -00	GODZ RH8	Prace godzinowe ręczne	1	H	16,00	396	GODZ RH8
		Czersk	12-03-1-01-178 -b -00	GODZ RH8	Prace godzinowe ręczne	1	H	6,00	396	GODZ RH8
		Czersk	12-03-1-01-179 -r -00	GODZ RH8	Prace godzinowe ręczne	1	H	12,00	396	GODZ RH8
		Czersk	12-03-1-01-190 -h -00	GODZ RH8	Prace godzinowe ręczne	1	H	48,00	396	GODZ RH8
		Czersk	12-03-1-01-196 -c -00	GODZ RH8	Prace godzinowe ręczne	1	H	32,00	396	GODZ RH8
		Czersk	12-03-1-01-198 -d -00	GODZ RH8	Prace godzinowe ręczne	1	H	48,00	396	GODZ RH8
		Malachin	12-03-1-03-142 -i -00	GODZ RH8	Prace godzinowe ręczne	1	H	4,80	396	GODZ RH8
		Malachin	12-03-1-03-155 -k -00	GODZ RH8	Prace godzinowe ręczne	1	H	4,80	396	GODZ RH8
		Malachin	12-03-1-03-156 -i -00	GODZ RH8	Prace godzinowe ręczne	1	H	24,00	396	GODZ RH8
		Malachin	12-03-1-03-158 -p -00	GODZ RH8	Prace godzinowe ręczne	1	H	28,80	396	GODZ RH8
		Malachin	12-03-1-03-160 -d -99	GODZ RH8	Prace godzinowe ręczne	1	H	19,20	396	GODZ RH8
		Malachin	12-03-1-03-168 -b -00	GODZ RH8	Prace godzinowe ręczne	1	H	7,20	396	GODZ RH8
		Malachin	12-03-1-03-168 -d -00	GODZ RH8	Prace godzinowe ręczne	1	H	9,60	396	GODZ RH8
	NAT-WPG	Czersk	12-03-1-01-204 -f -01	GODZ RH8	Prace godzinowe ręczne	1	H	9,41	396	GODZ RH8
		Czersk	12-03-1-01-204 -g -01	GODZ RH8	Prace godzinowe ręczne	1	H	4,12	396	GODZ RH8
		Czersk	12-03-1-01-204 -h -01	GODZ RH8	Prace godzinowe ręczne	1	H	31,37	396	GODZ RH8
		Czersk	12-03-1-01-220 -b -00	GODZ RH8	Prace godzinowe ręczne	1	H	20,98	396	GODZ RH8
	ODN-GLEB	Czersk	12-03-1-01-206 -b -01	GODZ RH8	Prace godzinowe ręczne	1	H	35,10	396	GODZ RH8
		Czersk	12-03-1-01-206 -b -01	WYK-POGCZ	wyoryw.bruzd plug leś.z poglęb	1	KMTR	17,93	73	WYK-POGCZ
		Czersk	12-03-1-01-206 -d -00	GODZ RH8	Prace godzinowe ręczne	1	H	8,82	396	GODZ RH8
		Czersk	12-03-1-01-206 -d -00	WYK-PASCZ	wyorywanie bruzd-plug leśny	1	KMTR	4,53	68	WYK-PASCZ
		Czersk	12-03-1-01-210 -b -01	GODZ RH8	Prace godzinowe ręczne	1	H	48,43	396	GODZ RH8

Szczegółowy rozmiar prac według grup czynności, czynności i lokalizacji

Pakiet: 1

Dział	Grupa czynn.	Leśnictwo/ Szkołka/ Inwentarz	Adres	Kod czynności do wyceny	Nazwa czynności	Stopień trudności	J.M.	Ilość	Nr poz. OSTWPL	Kod czynności do rozliczeń
HOD	ODN-GLEB	Czersk	12-03-1-01-224 -f -00	GODZ RH8	Prace godzinowe ręczne	1	H	46,47	396	GODZ RH8
		Czersk	12-03-1-01-236 -b -00	GODZ RH8	Prace godzinowe ręczne	1	H	47,26	396	GODZ RH8
		Czersk	12-03-1-01-236 -b -00	WYK-POGCZ	wyoryw.bruzd plug leś.z poglęb	1	KMTR	24,07	73	WYK-POGCZ
		Juricza	12-03-1-02-126 -g -03	GODZ RH8	Prace godzinowe ręczne	2	H	49,12	396	GODZ RH8
		Juricza	12-03-1-02-126 -g -03	KOP-ROW	kopanie rowów-różne przekroje	1	M3	6,00	67	KOP-ROW
		Malachin	12-03-1-03-133 -c -00	GODZ MH8	prace godz. wyk. ciągnikiem	1	H	3,00	403	GODZ MH8
		Malachin	12-03-1-03-133 -c -00	GODZ RH8	Prace godzinowe ręczne	1	H	34,12	396	GODZ RH8
		Malachin	12-03-1-03-133 -c -00	WYK-PASCZ	wyorywanie bruzd-plug leśny	1	KMTR	17,40	68	WYK-PASCZ
		Malachin	12-03-1-03-136 -h -00	GODZ MH8	prace godz. wyk. ciągnikiem	1	H	4,00	403	GODZ MH8
		Malachin	12-03-1-03-136 -h -00	GODZ RH8	Prace godzinowe ręczne	1	H	48,43	396	GODZ RH8
		Malachin	12-03-1-03-154 -d -00	GODZ MH8	prace godz. wyk. ciągnikiem	1	H	2,00	403	GODZ MH8
		Malachin	12-03-1-03-154 -d -00	GODZ RH8	Prace godzinowe ręczne	1	H	23,92	396	GODZ RH8
		Malachin	12-03-1-03-154 -d -00	WYK-PASCZ	wyorywanie bruzd-plug leśny	1	KMTR	12,20	68	WYK-PASCZ
		Malachin	12-03-1-03-158 -k -00	GODZ MH8	prace godz. wyk. ciągnikiem	1	H	3,00	403	GODZ MH8
		Malachin	12-03-1-03-158 -k -00	GODZ RH8	Prace godzinowe ręczne	2	H	15,99	396	GODZ RH8
		Malachin	12-03-1-03-158 -m -00	GODZ MH8	prace godz. wyk. ciągnikiem	1	H	3,00	403	GODZ MH8
		Malachin	12-03-1-03-158 -m -00	GODZ RH8	Prace godzinowe ręczne	2	H	43,32	396	GODZ RH8
		Malachin	12-03-1-03-167 -j -00	GODZ MH8	prace godz. wyk. ciągnikiem	1	H	2,00	403	GODZ MH8
		Malachin	12-03-1-03-167 -j -00	GODZ RH8	Prace godzinowe ręczne	2	H	24,09	396	GODZ RH8
		Malachin	12-03-1-03-170 -h -00	GODZ MH8	prace godz. wyk. ciągnikiem	1	H	4,00	403	GODZ MH8
		Malachin	12-03-1-03-170 -h -00	GODZ RH8	Prace godzinowe ręczne	2	H	49,26	396	GODZ RH8
		Malachin	12-03-1-03-183 -k -00	GODZ MH8	prace godz. wyk. ciągnikiem	1	H	2,00	403	GODZ MH8
		Malachin	12-03-1-03-183 -k -00	GODZ RH8	Prace godzinowe ręczne	1	H	10,98	396	GODZ RH8
		Malachin	12-03-1-03-183 -k -00	WYK-PASCZ	wyorywanie bruzd-plug leśny	1	KMTR	5,60	68	WYK-PASCZ
		Malachin	12-03-1-03-187 -d -00	GODZ MH8	prace godz. wyk. ciągnikiem	1	H	2,00	403	GODZ MH8
		Malachin	12-03-1-03-187 -d -00	GODZ RH8	Prace godzinowe ręczne	2	H	50,51	396	GODZ RH8
	ODN-LUK	Malachin	12-03-1-03-144 -c -00	DOŁ-2L	dolow. 2-3 l liśc. z donies.	1	TSZT	1,19	111	DOW-SADZ
		Malachin	12-03-1-03-144 -c -00	DOW-SADZ	dowóz sadzonek	1	TSZT	1,19	111	DOW-SADZ
		Malachin	12-03-1-03-144 -c -00	SADZ-WM	sadzenie wieloletek w jamkę	1	TSZT	1,19	100	SADZ WIEL
		Malachin	12-03-1-03-144 -c -00	ZAŁ-2LL	załad.2-3l.liś.rozład. zabezp.	1	TSZT	2,38	111	DOW-SADZ
	ODN-ZŁOŻ	Czersk	12-03-1-01-209 -d -00	DOŁ-1L	dolow. 1 lat. liśc. z donies.	1	TSZT	0,08	111	DOW-SADZ
		Czersk	12-03-1-01-209 -d -00	DOŁ-2l	dolow. 2-3 lat. igl. z donies.	1	TSZT	22,61	111	DOW-SADZ
		Czersk	12-03-1-01-209 -d -00	DOŁ-2L	dolow. 2-3 l liśc. z donies.	1	TSZT	8,27	111	DOW-SADZ
		Czersk	12-03-1-01-209 -d -00	DOW-SADZ	dowóz sadzonek	1	TSZT	30,96	111	DOW-SADZ
		Czersk	12-03-1-01-209 -d -00	SADZ-1M	sadzenie 1 latek w jamkę	1	TSZT	0,08	99	SADZ 1R
		Czersk	12-03-1-01-209 -d -00	SADZ-WM	sadzenie wieloletek w jamkę	1	TSZT	30,88	100	SADZ WIEL
		Czersk	12-03-1-01-209 -d -00	ZAŁ-1LL	załad.1lat.liś.rozład.-zabezp.	1	TSZT	0,16	111	DOW-SADZ
		Czersk	12-03-1-01-209 -d -00	ZAŁ-2lL	załad.2-3l.igl.rozład. zabezp.	1	TSZT	45,22	111	DOW-SADZ
		Czersk	12-03-1-01-209 -d -00	ZAŁ-2LL	załad.2-3l.liś.rozład. zabezp.	1	TSZT	16,54	111	DOW-SADZ
		Czersk	12-03-1-01-212 -b -00	DOŁ-1L	dolow. 1 lat. liśc. z donies.	1	TSZT	0,02	111	DOW-SADZ
		Czersk	12-03-1-01-212 -b -00	DOŁ-2l	dolow. 2-3 lat. igl. z donies.	1	TSZT	4,88	111	DOW-SADZ
		Czersk	12-03-1-01-212 -b -00	DOŁ-2L	dolow. 2-3 l liśc. z donies.	1	TSZT	2,46	111	DOW-SADZ
		Czersk	12-03-1-01-212 -b -00	DOW-SADZ	dowóz sadzonek	1	TSZT	7,36	111	DOW-SADZ
		Czersk	12-03-1-01-212 -b -00	SADZ-1M	sadzenie 1 latek w jamkę	1	TSZT	0,02	99	SADZ 1R
		Czersk	12-03-1-01-212 -b -00	SADZ-WM	sadzenie wieloletek w jamkę	1	TSZT	7,34	100	SADZ WIEL
		Czersk	12-03-1-01-212 -b -00	ZAŁ-1LL	załad.1lat.liś.rozład.-zabezp.	1	TSZT	0,04	111	DOW-SADZ
		Czersk	12-03-1-01-212 -b -00	ZAŁ-2lL	załad.2-3l.igl.rozład. zabezp.	1	TSZT	9,76	111	DOW-SADZ
		Czersk	12-03-1-01-212 -b -00	ZAŁ-2LL	załad.2-3l.liś.rozład. zabezp.	1	TSZT	4,92	111	DOW-SADZ
		Malachin	12-03-1-03-166 -l -00	GODZ MH8	prace godz. wyk. ciągnikiem	1	H	0,32	403	GODZ MH8
		Malachin	12-03-1-03-166 -l -00	GODZ RH8	Prace godzinowe ręczne	1	H	0,23	396	GODZ RH8
		Malachin	12-03-1-03-166 -l -00	SAD-B<150	sadz zakryty s.korz.brył do150	1	TSZT	1,26	103	SAD-BRYŁ
		Malachin	12-03-1-03-183 -g -00	DOŁ-2l	dolow. 2-3 lat. igl. z donies.	1	TSZT	3,49	111	DOW-SADZ
		Malachin	12-03-1-03-183 -g -00	DOŁ-2L	dolow. 2-3 l liśc. z donies.	1	TSZT	0,20	111	DOW-SADZ
		Malachin	12-03-1-03-183 -g -00	DOW-SADZ	dowóz sadzonek	1	TSZT	3,69	111	DOW-SADZ
		Malachin	12-03-1-03-183 -g -00	SADZ-WM	sadzenie wieloletek w jamkę	1	TSZT	3,69	100	SADZ WIEL
		Malachin	12-03-1-03-183 -g -00	ZAŁ-2lL	załad.2-3l.igl.rozład. zabezp.	1	TSZT	6,98	111	DOW-SADZ

Szczegółowy rozmiar prac według grup czynności, czynności i lokalizacji

Pakiet: 1

Dział	Grupa czynn.	Leśnictwo/ Szkołka/ Inwentarz	Adres	Kod czynności do wyceny	Nazwa czynności	Stopień trudności	J.M.	Ilość	Nr poz. OSTWPL	Kod czynności do rozliczeń
HOD	ODN-ZŁOŻ	Malachin	12-03-1-03-183 -g -00	ZAŁ-2LL	załad.2-3l.liś.rozład. zabezp.	1	TSZT	0,40	111	DOW-SADZ
	ODN-ZRB	Czersk	12-03-1-01-201 -a -01	DOŁ-1l	dołow. 1 lat. igl. z donies.	1	TSZT	14,28	111	DOW-SADZ
		Czersk	12-03-1-01-201 -a -01	DOŁ-1L	dołow. 1 lat. liśc. z donies.	1	TSZT	0,06	111	DOW-SADZ
		Czersk	12-03-1-01-201 -a -01	DOŁ-2L	dołow. 2-3 l liśc. z donies.	1	TSZT	2,32	111	DOW-SADZ
		Czersk	12-03-1-01-201 -a -01	DOW-SADZ	dowóz sadzonek	1	TSZT	16,66	111	DOW-SADZ
		Czersk	12-03-1-01-201 -a -01	SADZ-1KP	sadz.1 latek kostur pasy/taler	1	TSZT	14,28	99	SADZ 1R
		Czersk	12-03-1-01-201 -a -01	SADZ-1M	sadzenie 1 latek w jamkę	1	TSZT	0,06	99	SADZ 1R
		Czersk	12-03-1-01-201 -a -01	SADZ-WM	sadzenie wielolatek w jamkę	1	TSZT	2,32	100	SADZ WIEL
		Czersk	12-03-1-01-201 -a -01	ZAŁ-1lL	załad.1lat.igl.rozład.-zabezp.	1	TSZT	28,56	111	DOW-SADZ
		Czersk	12-03-1-01-201 -a -01	ZAŁ-1LL	załad.1lat.liś.rozład.-zabezp.	1	TSZT	0,12	111	DOW-SADZ
		Czersk	12-03-1-01-201 -a -01	ZAŁ-2LL	załad.2-3l.liś.rozład. zabezp.	1	TSZT	4,64	111	DOW-SADZ
		Czersk	12-03-1-01-216 -c -00	DOŁ-1L	dołow. 1 lat. liśc. z donies.	1	TSZT	0,04	111	DOW-SADZ
		Czersk	12-03-1-01-216 -c -00	DOŁ-2L	dołow. 2-3 l liśc. z donies.	1	TSZT	2,13	111	DOW-SADZ
		Czersk	12-03-1-01-216 -c -00	DOW-SADZ	dowóz sadzonek	1	TSZT	11,22	111	DOW-SADZ
		Czersk	12-03-1-01-216 -c -00	GODZ MH8	prace godz. wyk. ciągnikiem	----	H	3,35	403	GODZ MH8
		Czersk	12-03-1-01-216 -c -00	GODZ RH8	Prace godzinowe ręczne	----	H	2,41	396	GODZ RH8
		Czersk	12-03-1-01-216 -c -00	SAD-B<150	sadz zakryty s.korz.brył do150	1	TSZT	11,22	103	SAD-BRYŁ
		Czersk	12-03-1-01-216 -c -00	SADZ-1M	sadzenie 1 latek w jamkę	----	TSZT	0,04	99	SADZ 1R
		Czersk	12-03-1-01-216 -c -00	SADZ-WM	sadzenie wielolatek w jamkę	1	TSZT	2,13	100	SADZ WIEL
		Czersk	12-03-1-01-216 -c -00	ZAŁ-1LL	załad.1lat.liś.rozład.-zabezp.	1	TSZT	0,08	111	DOW-SADZ
		Czersk	12-03-1-01-216 -c -00	ZAŁ-2LL	załad.2-3l.liś.rozład. zabezp.	1	TSZT	4,26	111	DOW-SADZ
		Czersk	12-03-1-01-216 -p -00	DOŁ-1L	dołow. 1 lat. liśc. z donies.	1	TSZT	0,04	111	DOW-SADZ
		Czersk	12-03-1-01-216 -p -00	DOŁ-2L	dołow. 2-3 l liśc. z donies.	1	TSZT	1,68	111	DOW-SADZ
		Czersk	12-03-1-01-216 -p -00	DOW-SADZ	dowóz sadzonek	1	TSZT	9,36	111	DOW-SADZ
		Czersk	12-03-1-01-216 -p -00	GODZ MH8	prace godz. wyk. ciągnikiem	----	H	2,77	403	GODZ MH8
		Czersk	12-03-1-01-216 -p -00	GODZ RH8	Prace godzinowe ręczne	----	H	1,99	396	GODZ RH8
		Czersk	12-03-1-01-216 -p -00	SAD-B<150	sadz zakryty s.korz.brył do150	1	TSZT	9,36	103	SAD-BRYŁ
		Czersk	12-03-1-01-216 -p -00	SADZ-1M	sadzenie 1 latek w jamkę	1	TSZT	0,04	99	SADZ 1R
		Czersk	12-03-1-01-216 -p -00	SADZ-WM	sadzenie wielolatek w jamkę	1	TSZT	1,68	100	SADZ WIEL
		Czersk	12-03-1-01-216 -p -00	ZAŁ-1LL	załad.1lat.liś.rozład.-zabezp.	1	TSZT	0,08	111	DOW-SADZ
		Czersk	12-03-1-01-216 -p -00	ZAŁ-2LL	załad.2-3l.liś.rozład. zabezp.	1	TSZT	3,36	111	DOW-SADZ
		Czersk	12-03-1-01-217 -d -00	DOŁ-1l	dołow. 1 lat. igl. z donies.	1	TSZT	9,24	111	DOW-SADZ
		Czersk	12-03-1-01-217 -d -00	DOŁ-1L	dołow. 1 lat. liśc. z donies.	1	TSZT	0,02	111	DOW-SADZ
		Czersk	12-03-1-01-217 -d -00	DOŁ-2L	dołow. 2-3 l liśc. z donies.	1	TSZT	1,54	111	DOW-SADZ
		Czersk	12-03-1-01-217 -d -00	DOW-SADZ	dowóz sadzonek	1	TSZT	10,80	111	DOW-SADZ
		Czersk	12-03-1-01-217 -d -00	SADZ-1KP	sadz.1 latek kostur pasy/taler	1	TSZT	9,24	99	SADZ 1R
		Czersk	12-03-1-01-217 -d -00	SADZ-1M	sadzenie 1 latek w jamkę	1	TSZT	0,02	99	SADZ 1R
		Czersk	12-03-1-01-217 -d -00	SADZ-WM	sadzenie wielolatek w jamkę	1	TSZT	1,54	100	SADZ WIEL
		Czersk	12-03-1-01-217 -d -00	ZAŁ-1lL	załad.1lat.igl.rozład.-zabezp.	1	TSZT	18,48	111	DOW-SADZ
		Czersk	12-03-1-01-217 -d -00	ZAŁ-1LL	załad.1lat.liś.rozład.-zabezp.	1	TSZT	0,04	111	DOW-SADZ
		Czersk	12-03-1-01-217 -d -00	ZAŁ-2LL	załad.2-3l.liś.rozład. zabezp.	1	TSZT	3,08	111	DOW-SADZ
		Czersk	12-03-1-01-217 -g -00	DOŁ-1l	dołow. 1 lat. igl. z donies.	1	TSZT	9,10	111	DOW-SADZ
		Czersk	12-03-1-01-217 -g -00	DOŁ-1L	dołow. 1 lat. liśc. z donies.	1	TSZT	0,02	111	DOW-SADZ
		Czersk	12-03-1-01-217 -g -00	DOŁ-2L	dołow. 2-3 l liśc. z donies.	1	TSZT	1,64	111	DOW-SADZ
		Czersk	12-03-1-01-217 -g -00	DOW-SADZ	dowóz sadzonek	1	TSZT	10,76	111	DOW-SADZ
		Czersk	12-03-1-01-217 -g -00	SADZ-1KP	sadz.1 latek kostur pasy/taler	1	TSZT	9,10	99	SADZ 1R
		Czersk	12-03-1-01-217 -g -00	SADZ-1M	sadzenie 1 latek w jamkę	1	TSZT	0,02	99	SADZ 1R
		Czersk	12-03-1-01-217 -g -00	SADZ-WM	sadzenie wielolatek w jamkę	1	TSZT	1,64	100	SADZ WIEL
		Czersk	12-03-1-01-217 -g -00	ZAŁ-1lL	załad.1lat.igl.rozład.-zabezp.	1	TSZT	18,20	111	DOW-SADZ
		Czersk	12-03-1-01-217 -g -00	ZAŁ-1LL	załad.1lat.liś.rozład.-zabezp.	1	TSZT	0,04	111	DOW-SADZ
		Czersk	12-03-1-01-217 -g -00	ZAŁ-2LL	załad.2-3l.liś.rozład. zabezp.	1	TSZT	3,28	111	DOW-SADZ
		Czersk	12-03-1-01-228 -b -01	DOŁ-1L	dołow. 1 lat. liśc. z donies.	1	TSZT	0,02	111	DOW-SADZ
		Czersk	12-03-1-01-228 -b -01	DOŁ-2l	dołow. 2-3 lat. igl. z donies.	1	TSZT	5,12	111	DOW-SADZ
		Czersk	12-03-1-01-228 -b -01	DOŁ-2L	dołow. 2-3 l liśc. z donies.	1	TSZT	2,66	111	DOW-SADZ
		Czersk	12-03-1-01-228 -b -01	DOW-SADZ	dowóz sadzonek	1	TSZT	7,80	111	DOW-SADZ
		Czersk	12-03-1-01-228 -b -01	SADZ-1M	sadzenie 1 latek w jamkę	----	TSZT	0,02	99	SADZ 1R

Szczegółowy rozmiar prac według grup czynności, czynności i lokalizacji

Pakiet: 1

Dział	Grupa czynn.	Leśnictwo/ Szkołka/ Inwentarz	Adres	Kod czynności do wyceny	Nazwa czynności	Stopień trudności	J.M.	Ilość	Nr poz. OSTWPL	Kod czynności do rozliczeń
HOD	ODN-ZRB	Czersk	12-03-1-01-228 -b -01	SADZ-WM	sadzenie wieloletek w jamkę	1	TSZT	7,78	100	SADZ WIEL
		Czersk	12-03-1-01-228 -b -01	ZAŁ-1LL	załad.1lat.liś.rozład.-zabezp.	1	TSZT	0,04	111	DOW-SADZ
		Czersk	12-03-1-01-228 -b -01	ZAŁ-2IL	załad.2-3l.igl.rozład. zabezp.	1	TSZT	10,24	111	DOW-SADZ
		Czersk	12-03-1-01-228 -b -01	ZAŁ-2LL	załad.2-3l.liś.rozład. zabezp.	1	TSZT	5,32	111	DOW-SADZ
		Juńcza	12-03-1-02-126 -g -01	DOŁ-1I	dołow. 1 lat. igl. z donies.	1	TSZT	16,03	111	DOW-SADZ
		Juńcza	12-03-1-02-126 -g -01	DOŁ-2L	dołow. 2-3 l liśc. z donies.	1	TSZT	2,80	111	DOW-SADZ
		Juńcza	12-03-1-02-126 -g -01	DOW-SADZ	dowóz sadzonek	1	TSZT	18,83	111	DOW-SADZ
		Juńcza	12-03-1-02-126 -g -01	SADZ-1KP	sadz.1 latek kostur pasy/taler	1	TSZT	16,03	99	SADZ 1R
		Juńcza	12-03-1-02-126 -g -01	SADZ-WM	sadzenie wieloletek w jamkę	1	TSZT	2,80	100	SADZ WIEL
		Juńcza	12-03-1-02-126 -g -01	ZAŁ-1IL	załad.1lat.igl.rozład.-zabezp.	1	TSZT	32,06	111	DOW-SADZ
		Juńcza	12-03-1-02-126 -g -01	ZAŁ-2LL	załad.2-3l.liś.rozład. zabezp.	1	TSZT	5,60	111	DOW-SADZ
		Malachin	12-03-1-03-145 -I -00	DOŁ-1I	dołow. 1 lat. igl. z donies.	1	TSZT	3,15	111	DOW-SADZ
		Malachin	12-03-1-03-145 -I -00	DOŁ-2L	dołow. 2-3 l liśc. z donies.	1	TSZT	0,50	111	DOW-SADZ
		Malachin	12-03-1-03-145 -I -00	DOW-SADZ	dowóz sadzonek	1	TSZT	3,65	111	DOW-SADZ
		Malachin	12-03-1-03-145 -I -00	SADZ-1KP	sadz.1 latek kostur pasy/taler	1	TSZT	3,15	99	SADZ 1R
		Malachin	12-03-1-03-145 -I -00	SADZ-WM	sadzenie wieloletek w jamkę	1	TSZT	0,50	100	SADZ WIEL
		Malachin	12-03-1-03-145 -I -00	ZAŁ-1IL	załad.1lat.igl.rozład.-zabezp.	1	TSZT	6,30	111	DOW-SADZ
		Malachin	12-03-1-03-145 -I -00	ZAŁ-2LL	załad.2-3l.liś.rozład. zabezp.	1	TSZT	1,00	111	DOW-SADZ
		Malachin	12-03-1-03-146 -a -01	DOŁ-1L	dołow. 1 lat. liśc. z donies.	1	TSZT	0,02	111	DOW-SADZ
		Malachin	12-03-1-03-146 -a -01	DOŁ-2I	dołow. 2-3 lat. igl. z donies.	1	TSZT	11,68	111	DOW-SADZ
		Malachin	12-03-1-03-146 -a -01	DOŁ-2L	dołow. 2-3 l liśc. z donies.	1	TSZT	2,50	111	DOW-SADZ
		Malachin	12-03-1-03-146 -a -01	DOW-SADZ	dowóz sadzonek	1	TSZT	14,20	111	DOW-SADZ
		Malachin	12-03-1-03-146 -a -01	SADZ-1M	sadzenie 1 latek w jamkę	1	TSZT	0,02	99	SADZ 1R
		Malachin	12-03-1-03-146 -a -01	SADZ-WM	sadzenie wieloletek w jamkę	1	TSZT	14,18	100	SADZ WIEL
		Malachin	12-03-1-03-146 -a -01	ZAŁ-1LL	załad.1lat.liś.rozład.-zabezp.	1	TSZT	0,04	111	DOW-SADZ
		Malachin	12-03-1-03-146 -a -01	ZAŁ-2IL	załad.2-3l.igl.rozład. zabezp.	1	TSZT	23,36	111	DOW-SADZ
		Malachin	12-03-1-03-146 -a -01	ZAŁ-2LL	załad.2-3l.liś.rozład. zabezp.	1	TSZT	2,50	111	DOW-SADZ
		Malachin	12-03-1-03-156 -f -01	DOŁ-1I	dołow. 1 lat. igl. z donies.	1	TSZT	22,68	111	DOW-SADZ
		Malachin	12-03-1-03-156 -f -01	DOŁ-1L	dołow. 1 lat. liśc. z donies.	1	TSZT	0,01	111	DOW-SADZ
		Malachin	12-03-1-03-156 -f -01	DOŁ-2L	dołow. 2-3 l liśc. z donies.	1	TSZT	2,72	111	DOW-SADZ
		Malachin	12-03-1-03-156 -f -01	DOW-SADZ	dowóz sadzonek	1	TSZT	25,41	111	DOW-SADZ
		Malachin	12-03-1-03-156 -f -01	SADZ-1KP	sadz.1 latek kostur pasy/taler	1	TSZT	22,68	99	SADZ 1R
		Malachin	12-03-1-03-156 -f -01	SADZ-1M	sadzenie 1 latek w jamkę	1	TSZT	0,01	99	SADZ 1R
		Malachin	12-03-1-03-156 -f -01	SADZ-WM	sadzenie wielolatek w jamkę	1	TSZT	2,72	100	SADZ WIEL
		Malachin	12-03-1-03-156 -f -01	ZAŁ-1IL	załad.1lat.igl.rozład.-zabezp.	1	TSZT	45,36	111	DOW-SADZ
		Malachin	12-03-1-03-156 -f -01	ZAŁ-1LL	załad.1lat.liś.rozład.-zabezp.	1	TSZT	0,02	111	DOW-SADZ
		Malachin	12-03-1-03-156 -f -01	ZAŁ-2LL	załad.2-3l.liś.rozład. zabezp.	1	TSZT	5,44	111	DOW-SADZ
		Malachin	12-03-1-03-171 -h -01	DOŁ-1I	dołow. 1 lat. igl. z donies.	1	TSZT	18,41	111	DOW-SADZ
		Malachin	12-03-1-03-171 -h -01	DOŁ-2L	dołow. 2-3 l liśc. z donies.	1	TSZT	1,90	111	DOW-SADZ
		Malachin	12-03-1-03-171 -h -01	DOW-SADZ	dowóz sadzonek	1	TSZT	20,31	111	DOW-SADZ
		Malachin	12-03-1-03-171 -h -01	SADZ-1KP	sadz.1 latek kostur pasy/taler	1	TSZT	18,41	99	SADZ 1R
		Malachin	12-03-1-03-171 -h -01	SADZ-WM	sadzenie wieloletek w jamkę	1	TSZT	1,90	100	SADZ WIEL
		Malachin	12-03-1-03-171 -h -01	ZAŁ-1IL	załad.1lat.igl.rozład.-zabezp.	1	TSZT	36,82	111	DOW-SADZ
		Malachin	12-03-1-03-171 -h -01	ZAŁ-2LL	załad.2-3l.liś.rozład. zabezp.	1	TSZT	3,80	111	DOW-SADZ
		Malachin	12-03-1-03-172 -g -01	DOŁ-1I	dołow. 1 lat. igl. z donies.	1	TSZT	19,25	111	DOW-SADZ
		Malachin	12-03-1-03-172 -g -01	DOŁ-2L	dołow. 2-3 l liśc. z donies.	1	TSZT	2,00	111	DOW-SADZ
		Malachin	12-03-1-03-172 -g -01	DOW-SADZ	dowóz sadzonek	1	TSZT	21,25	111	DOW-SADZ
		Malachin	12-03-1-03-172 -g -01	SADZ-1KP	sadz.1 latek kostur pasy/taler	1	TSZT	19,25	99	SADZ 1R
		Malachin	12-03-1-03-172 -g -01	SADZ-WM	sadzenie wieloletek w jamkę	1	TSZT	2,00	100	SADZ WIEL
		Malachin	12-03-1-03-172 -g -01	ZAŁ-1IL	załad.1lat.igl.rozład.-zabezp.	1	TSZT	38,50	111	DOW-SADZ
		Malachin	12-03-1-03-172 -g -01	ZAŁ-2LL	załad.2-3l.liś.rozład. zabezp.	1	TSZT	4,00	111	DOW-SADZ
		Malachin	12-03-1-03-182 -d -01	DOŁ-1I	dołow. 1 lat. igl. z donies.	1	TSZT	13,30	111	DOW-SADZ
		Malachin	12-03-1-03-182 -d -01	DOŁ-2L	dołow. 2-3 l liśc. z donies.	1	TSZT	1,25	111	DOW-SADZ
		Malachin	12-03-1-03-182 -d -01	DOW-SADZ	dowóz sadzonek	1	TSZT	14,55	111	DOW-SADZ
		Malachin	12-03-1-03-182 -d -01	SADZ-1KP	sadz.1 latek kostur pasy/taler	1	TSZT	13,30	99	SADZ 1R
		Malachin	12-03-1-03-182 -d -01	SADZ-WM	sadzenie wieloletek w jamkę	1	TSZT	1,25	100	SADZ WIEL

Szczegółowy rozmiar prac według grup czynności, czynności i lokalizacji

Pakiet: 1

Dział	Grupa czynn.	Leśnictwo/ Szkołka/ Inwentarz	Adres	Kod czynności do wyceny	Nazwa czynności	Stopień trudności	J.M.	Ilość	Nr poz. OSTWPL	Kod czynności do rozliczeń
HOD	ODN-ZRB	Malachin	12-03-1-03-182 -d -01	ZAŁ-1IL	załad.1lat.igl.rozład.-zabezp.	1	TSZT	26,60	111	DOW-SADZ
		Malachin	12-03-1-03-182 -d -01	ZAŁ-2LL	załad.2-3l.liś.rozład. zabezp.	1	TSZT	2,50	111	DOW-SADZ
		Malachin	12-03-1-03-182 -f -01	DOŁ-1I	dolow. 1 lat. igl. z donies.	1	TSZT	4,83	111	DOW-SADZ
		Malachin	12-03-1-03-182 -f -01	DOŁ-2L	dolow. 2-3 l liśc. z donies.	2	TSZT	0,60	111	DOW-SADZ
		Malachin	12-03-1-03-182 -f -01	DOW-SADZ	dowóz sadzonek	1	TSZT	5,43	111	DOW-SADZ
		Malachin	12-03-1-03-182 -f -01	SADZ-1KP	sadz.1 latek kostur pasy/taler	1	TSZT	4,83	99	SADZ 1R
		Malachin	12-03-1-03-182 -f -01	SADZ-WM	sadzenie wielolatek w jamkę	1	TSZT	0,60	100	SADZ WIEL
		Malachin	12-03-1-03-182 -f -01	ZAŁ-1IL	załad.1lat.igl.rozład.-zabezp.	1	TSZT	9,66	111	DOW-SADZ
		Malachin	12-03-1-03-182 -f -01	ZAŁ-2LL	załad.2-3l.liś.rozład. zabezp.	1	TSZT	1,20	111	DOW-SADZ
		Malachin	12-03-1-03-184 -c -01	DOŁ-2L	dolow. 2-3 l liśc. z donies.	1	TSZT	2,25	111	DOW-SADZ
		Malachin	12-03-1-03-184 -c -01	DOW-SADZ	dowóz sadzonek	1	TSZT	2,25	111	DOW-SADZ
		Malachin	12-03-1-03-184 -c -01	GODZ MH8	prace godz. wyk. ciągnikiem	1	H	4,43	403	GODZ MH8
		Malachin	12-03-1-03-184 -c -01	GODZ RH8	Prace godzinowe ręczne	1	H	3,19	396	GODZ RH8
		Malachin	12-03-1-03-184 -c -01	SAD-B<150	sadz.zakryty s.korz.brył do150	1	TSZT	17,70	103	SAD-BRYŁ
		Malachin	12-03-1-03-184 -c -01	SADZ-WM	sadzenie wielolatek w jamkę	1	TSZT	2,25	100	SADZ WIEL
		Malachin	12-03-1-03-184 -c -01	ZAŁ-2LL	załad.2-3l.liś.rozład. zabezp.	1	TSZT	4,50	111	DOW-SADZ
		Malachin	12-03-1-03-185 -f -01	DOŁ-2L	dolow. 2-3 l liśc. z donies.	1	TSZT	3,00	111	DOW-SADZ
		Malachin	12-03-1-03-185 -f -01	DOW-SADZ	dowóz sadzonek	1	TSZT	3,00	111	DOW-SADZ
		Malachin	12-03-1-03-185 -f -01	GODZ MH8	prace godz. wyk. ciągnikiem	1	H	3,55	403	GODZ MH8
		Malachin	12-03-1-03-185 -f -01	GODZ RH8	Prace godzinowe ręczne	1	H	2,56	396	GODZ RH8
		Malachin	12-03-1-03-185 -f -01	SAD-B<150	sadz.zakryty s.korz.brył do150	1	TSZT	14,20	103	SAD-BRYŁ
		Malachin	12-03-1-03-185 -f -01	SADZ-WM	sadzenie wielolatek w jamkę	1	TSZT	3,00	100	SADZ WIEL
		Malachin	12-03-1-03-185 -f -01	ZAŁ-2LL	załad.2-3l.liś.rozład. zabezp.	1	TSZT	6,00	111	DOW-SADZ
	PIEL	Czersk	12-03-1-01-194 -a -00	KOSZ-PWN	Wykasz.w uprawach mechan, <40%	2	HA	0,68	115	KOSZ UA
		Czersk	12-03-1-01-195 -c -00	KOSZ-PWN	Wykasz.w uprawach mechan, <40%	4	HA	2,18	116	KOSZ UB
		Czersk	12-03-1-01-195 -d -01	KOSZ-PWN	Wykasz.w uprawach mechan, <40%	4	HA	1,68	116	KOSZ UB
		Czersk	12-03-1-01-195 -i -00	KOSZ-PWN	Wykasz.w uprawach mechan, <40%	4	HA	1,17	116	KOSZ UB
		Czersk	12-03-1-01-195 -j -00	KOSZ-PWN	Wykasz.w uprawach mechan, <40%	4	HA	0,40	116	KOSZ UB
		Czersk	12-03-1-01-196 -a -00	KOSZ-PWN	Wykasz.w uprawach mechan, <40%	5	HA	1,44	117	KOSZ UC
		Czersk	12-03-1-01-197 -i -00	KOSZ-PWN	Wykasz.w uprawach mechan, <40%	4	HA	2,38	116	KOSZ UB
		Czersk	12-03-1-01-197 -j -00	KOSZ-PWN	Wykasz.w uprawach mechan, <40%	6	HA	0,80	117	KOSZ UC
		Czersk	12-03-1-01-198 -h -01	KOSZ-PWN	Wykasz.w uprawach mechan, <40%	4	HA	0,85	116	KOSZ UB
		Czersk	12-03-1-01-216 -i -00	KOSZ-PWN	Wykasz.w uprawach mechan, <40%	4	HA	1,27	116	KOSZ UB
		Czersk	12-03-1-01-216 -n -00	KOSZ-PWN	Wykasz.w uprawach mechan, <40%	3	HA	0,40	116	KOSZ UB
		Czersk	12-03-1-01-228 -b -01	KOSZ-PWN	Wykasz.w uprawach mechan, <40%	4	HA	2,04	116	KOSZ UB
		Czersk	12-03-1-01-236 -c -01	KOSZ-PWN	Wykasz.w uprawach mechan, <40%	3	HA	1,00	116	KOSZ UB
		Juńcza	12-03-1-02-125 -a -01	KOSZ-PWN	Wykasz.w uprawach mechan, <40%	2	HA	2,50	115	KOSZ UA
		Juńcza	12-03-1-02-131 -a -00	KOSZ-PWN	Wykasz.w uprawach mechan, <40%	5	HA	0,18	117	KOSZ UC
		Malachin	12-03-1-03-141 -z -00	KOSZ-PWN	Wykasz.w uprawach mechan, <40%	2	HA	0,35	115	KOSZ UA
		Malachin	12-03-1-03-144 -g -00	KOSZ-PWN	Wykasz.w uprawach mechan, <40%	5	HA	1,50	117	KOSZ UC
		Malachin	12-03-1-03-146 -a -01	KOSZ-PWN	Wykasz.w uprawach mechan, <40%	3	HA	0,80	116	KOSZ UB
		Malachin	12-03-1-03-156 -f -01	KOSZ-PWN	Wykasz.w uprawach mechan, <40%	2	HA	0,20	115	KOSZ UA
		Malachin	12-03-1-03-159 -a -00	KOSZ-PWN	Wykasz.w uprawach mechan, <40%	5	HA	0,72	117	KOSZ UC
		Malachin	12-03-1-03-166 -d -01	KOSZ-PWN	Wykasz.w uprawach mechan, <40%	4	HA	1,58	116	KOSZ UB

Szczegółowy rozmiar prac według grup czynności, czynności i lokalizacji

Pakiet: 1

Dział	Grupa czynn.	Leśnictwo/ Szkołka/ Inwentarz	Adres	Kod czynności do wyceny	Nazwa czynności	Stopień trudności	J.M.	Ilość	Nr poz. OSTWPL	Kod czynności do rozliczeń
HOD	PIEL	Malachin	12-03-1-03-167 -n -00	KOSZ-PWN	Wykasz.w uprawach mechan, <40%	5	HA	0,30	117	KOSZ UC
		Malachin	12-03-1-03-168 -c -01	KOSZ-PWN	Wykasz.w uprawach mechan, <40%	3	HA	0,30	116	KOSZ UB
		Malachin	12-03-1-03-169 -f -00	KOSZ-PWN	Wykasz.w uprawach mechan, <40%	3	HA	0,60	116	KOSZ UB
		Malachin	12-03-1-03-180 -s -00	KOSZ-PWN	Wykasz.w uprawach mechan, <40%	2	HA	0,08	115	KOSZ UA
		Malachin	12-03-1-03-180 -x -00	KOSZ-PWN	Wykasz.w uprawach mechan, <40%	2	HA	0,03	115	KOSZ UA
	PIEL-POZ	Czersk	12-03-1-01- - -	GODZ RH8	Prace godzinowe ręczne	1	H	16,00	396	GODZ RH8
	POPR	Czersk	12-03-1-01- - -	DOŁ-1I	dołow. 1 lat. igl. z donies.	1	TSZT	2,00	111	DOW-SADZ
		Czersk	12-03-1-01- - -	DOŁ-2I	dołow. 2-3 lat. igl. z donies.	1	TSZT	1,00	111	DOW-SADZ
		Czersk	12-03-1-01- - -	DOŁ-2L	dołow. 2-3 l liśc. z donies.	1	TSZT	1,00	111	DOW-SADZ
		Czersk	12-03-1-01- - -	DOW-SADZ	dowóz sadzonek	1	TSZT	6,00	111	DOW-SADZ
		Czersk	12-03-1-01- - -	GODZ MH8	prace godz. wyk. ciągnikiem	1	H	2,00	403	GODZ MH8
		Czersk	12-03-1-01- - -	GODZ RH8	Prace godzinowe ręczne	1	H	2,00	396	GODZ RH8
		Czersk	12-03-1-01- - -	POP-B<150	popr.sad.zak.s.korz.brył do150	1	TSZT	2,00	104	POP-BRYŁ
		Czersk	12-03-1-01- - -	POP-B<300	popr.sad.zak.s.korz.brył do300	1	TSZT	1,00	104	POP-BRYŁ
		Czersk	12-03-1-01- - -	POPR-1KP	sadz.popr 1 l.kostur pasy/tałe	1	TSZT	1,00	102	SADZ POP
		Czersk	12-03-1-01- - -	POPR-WM	sadzenie wielol.w jamkę w popr	1	TSZT	2,00	102	SADZ POP
		Czersk	12-03-1-01- - -	POP-TAL	Poprawianie talerzy	1	TSZT	2,00	57	POP-TAL
		Malachin	12-03-1-03- - -	DOŁ-1I	dołow. 1 lat. igl. z donies.	1	TSZT	1,00	111	DOW-SADZ
		Malachin	12-03-1-03- - -	DOŁ-2I	dołow. 2-3 lat. igl. z donies.	1	TSZT	0,50	111	DOW-SADZ
		Malachin	12-03-1-03- - -	DOŁ-2L	dołow. 2-3 l liśc. z donies.	1	TSZT	0,50	111	DOW-SADZ
		Malachin	12-03-1-03- - -	DOW-SADZ	dowóz sadzonek	1	TSZT	2,00	111	DOW-SADZ
		Malachin	12-03-1-03- - -	GODZ MH8	prace godz. wyk. ciągnikiem	1	H	1,00	403	GODZ MH8
		Malachin	12-03-1-03- - -	GODZ RH8	Prace godzinowe ręczne	1	H	1,00	396	GODZ RH8
		Malachin	12-03-1-03- - -	POP-B<150	popr.sad.zak.s.korz.brył do150	1	TSZT	1,00	104	POP-BRYŁ
		Malachin	12-03-1-03- - -	POP-B<300	popr.sad.zak.s.korz.brył do300	1	TSZT	1,00	104	POP-BRYŁ
		Malachin	12-03-1-03- - -	POPR-1KP	sadz.popr 1 l.kostur pasy/tałe	1	TSZT	1,00	102	SADZ POP
		Malachin	12-03-1-03- - -	POPR-WM	sadzenie wielol.w jamkę w popr	1	TSZT	1,00	102	SADZ POP
		Malachin	12-03-1-03- - -	POP-TAL	Poprawianie talerzy	1	TSZT	1,00	57	POP-TAL
		Malachin	12-03-1-03- - -	ZAŁ-1IP	zał.rozl.zabezp.1l.igl.pojemn.	1	TSZT	1,00	111	DOW-SADZ
		Malachin	12-03-1-03- - -	ZAŁ-2IL	załad.2-3l.igl.rozład. zabezp.	1	TSZT	0,50	111	DOW-SADZ
		Malachin	12-03-1-03- - -	ZAŁ-2LL	załad.2-3l.liś.rozład. zabezp.	1	TSZT	0,50	111	DOW-SADZ
		Malachin	12-03-1-03-144 -g -00	DOŁ-2L	dołow. 2-3 l liśc. z donies.	1	TSZT	5,95	111	DOW-SADZ
		Malachin	12-03-1-03-144 -g -00	DOW-SADZ	dowóz sadzonek	1	TSZT	5,95	111	DOW-SADZ
		Malachin	12-03-1-03-144 -g -00	GODZ RH8	Prace godzinowe ręczne	1	H	1,00	396	GODZ RH8
		Malachin	12-03-1-03-144 -g -00	POPR-WM	sadzenie wielol.w jamkę w popr	1	TSZT	5,95	102	SADZ POP
		Malachin	12-03-1-03-144 -g -00	ZAŁ-2LL	załad.2-3l.liś.rozład. zabezp.	1	TSZT	11,90	111	DOW-SADZ
		Malachin	12-03-1-03-169 -ax -01	GODZ MH8	prace godz. wyk. ciągnikiem	1	H	0,60	403	GODZ MH8
		Malachin	12-03-1-03-169 -ax -01	GODZ RH8	Prace godzinowe ręczne	1	H	0,43	396	GODZ RH8
		Malachin	12-03-1-03-169 -ax -01	POP-B<150	popr.sad.zak.s.korz.brył do150	1	TSZT	2,40	104	POP-BRYŁ
	POPR-NAT	Czersk	12-03-1-01- - -	POPR-1KP	sadz.popr 1 l.kostur pasy/tałe	1	TSZT	2,00	102	SADZ POP
		Czersk	12-03-1-01- - -	POPR-WM	sadzenie wielol.w jamkę w popr	1	TSZT	2,00	102	SADZ POP
		Malachin	12-03-1-03- - -	POPR-1KP	sadz.popr 1 l.kostur pasy/tałe	1	TSZT	1,00	102	SADZ POP
		Malachin	12-03-1-03- - -	POPR-WM	sadzenie wielol.w jamkę w popr	1	TSZT	1,00	102	SADZ POP
	POPR-WPG	Czersk	12-03-1-01- - -	PRZ-TALSA	przek.gleby na tal.w miej.sadz	1	TSZT	6,00	59	PRZ-TALSA
		Czersk	12-03-1-01- - -	WYK-TAL40	zdarcie pokr.na talerz.40x40	1	TSZT	2,00	52	WYK-TAL40
		Czersk	12-03-1-01- - -	WYK-TAL60	zdarcie pokr.na talerz.60x60	1	TSZT	6,00	53	WYK-TAL60
		Malachin	12-03-1-03- - -	PRZ-TALSA	przek.gleby na tal.w miej.sadz	1	TSZT	2,00	59	PRZ-TALSA
		Malachin	12-03-1-03- - -	WYK-TAL40	zdarcie pokr.na talerz.40x40	1	TSZT	1,00	52	WYK-TAL40
		Malachin	12-03-1-03- - -	WYK-TAL60	zdarcie pokr.na talerz.60x60	1	TSZT	1,00	53	WYK-TAL60
ŁR	D-UPRŁ	Malachin	12-03-1-03- - -	ŁR-WYKŁW	Kosz. trawy z wywozem z łąki	1	HA	6,91	198	ŁR-WYKŁW
		Malachin	12-03-1-03-158 -a -00	ŁR-WYKŁW	Kosz. trawy z wywozem z łąki	1	HA	10,35	198	ŁR-WYKŁW
		Malachin	12-03-1-03-158 -f -00	ŁR-WYKŁW	Kosz. trawy z wywozem z łąki	1	HA	5,93	198	ŁR-WYKŁW
		Malachin	12-03-1-03-158 -o -00	ŁR-WYKŁW	Kosz. trawy z wywozem z łąki	1	HA	0,45	198	ŁR-WYKŁW

Szczegółowy rozmiar prac według grup czynności, czynności i lokalizacji

Pakiet: 1

Dział	Grupa czynn.	Leśnictwo/ Szkołka/ Inwentarz	Adres	Kod czynności do wyceny	Nazwa czynności	Stopień trudności	J.M.	Ilość	Nr poz. OSTWPL	Kod czynności do rozliczeń
ŁR	D-UPRL	Malachin	12-03-1-03-158 -r -00	ŁR-WYKŁW	Kosz. trawy z wywozem z łąki	1	HA	0,87	198	ŁR-WYKŁW
OCHRL	O-BOBRY	Czersk	12-03-1-01-176 -b -00	GODZ MH8	prace godz. wyk. ciągnikiem	1	H	2,00	403	GODZ MH8
		Czersk	12-03-1-01-176 -b -00	GODZ RH8	Prace godzinowe ręczne	1	H	4,00	396	GODZ RH8
	O-GRODZN	Czersk	12-03-1-01-201 -a -01	GODZ RSIA	Godz. transp. siatki rozb	1	H	0,17	149	GRODZ-SRN
		Czersk	12-03-1-01-201 -a -01	GRODZ-SRN	Grodz. upraw siatką rozb.nizin	1	HM	0,85	149	GRODZ-SRN
		Czersk	12-03-1-01-201 -a -01	WYK-SLUPL	Przygot. słupków liściastych	1	SZT	25,00	151	WYK-SLUPL
		Czersk	12-03-1-01-209 -d -00	GODZ RSIA	Godz. transp. siatki rozb	1	H	0,90	149	GRODZ-SRN
		Czersk	12-03-1-01-209 -d -00	GRODZ-SRN	Grodz. upraw siatką rozb.nizin	1	HM	4,50	149	GRODZ-SRN
		Czersk	12-03-1-01-209 -d -00	WYK-SLUPI	Przygotowanie słupków iglasty.	1	SZT	116,00	152	WYK-SLUPI
		Czersk	12-03-1-01-212 -b -00	GODZ RSIA	Godz. transp. siatki rozb	1	H	0,42	149	GRODZ-SRN
		Czersk	12-03-1-01-212 -b -00	GRODZ-SRN	Grodz. upraw siatką rozb.nizin	1	HM	2,08	149	GRODZ-SRN
		Czersk	12-03-1-01-212 -b -00	WYK-SLUPL	Przygot. słupków liściastych	1	SZT	54,00	151	WYK-SLUPL
		Czersk	12-03-1-01-216 -c -00	GODZ RSIA	Godz. transp. siatki rozb	1	H	0,14	149	GRODZ-SRN
		Czersk	12-03-1-01-216 -c -00	GRODZ-SRN	Grodz. upraw siatką rozb.nizin	1	HM	0,70	149	GRODZ-SRN
		Czersk	12-03-1-01-216 -c -00	WYK-SLUPL	Przygot. słupków liściastych	1	SZT	22,00	151	WYK-SLUPL
		Czersk	12-03-1-01-216 -p -00	GODZ RSIA	Godz. transp. siatki rozb	1	H	0,14	149	GRODZ-SRN
		Czersk	12-03-1-01-216 -p -00	GRODZ-SRN	Grodz. upraw siatką rozb.nizin	1	HM	0,70	149	GRODZ-SRN
		Czersk	12-03-1-01-216 -p -00	WYK-SLUPL	Przygot. słupków liściastych	1	SZT	22,00	151	WYK-SLUPL
		Czersk	12-03-1-01-217 -d -00	GODZ RSIA	Godz. transp. siatki rozb	1	H	0,08	149	GRODZ-SRN
		Czersk	12-03-1-01-217 -d -00	GRODZ-SRN	Grodz. upraw siatką rozb.nizin	1	HM	0,42	149	GRODZ-SRN
		Czersk	12-03-1-01-217 -d -00	WYK-SLUPL	Przygot. słupków liściastych	1	SZT	19,00	151	WYK-SLUPL
		Czersk	12-03-1-01-228 -b -01	GODZ RSIA	Godz. transp. siatki rozb	1	H	1,00	149	GRODZ-SRN
		Czersk	12-03-1-01-228 -b -01	GRODZ-SRN	Grodz. upraw siatką rozb.nizin	1	HM	5,00	149	GRODZ-SRN
		Czersk	12-03-1-01-228 -b -01	WYK-SLUPL	Przygot. słupków liściastych	1	SZT	120,00	151	WYK-SLUPL
		Juńcza	12-03-1-02-126 -g -01	GODZ RSIA	Godz. transp. siatki rozb	1	H	0,18	149	GRODZ-SRN
		Juńcza	12-03-1-02-126 -g -01	GRODZ-SRN	Grodz. upraw siatką rozb.nizin	1	HM	0,90	149	GRODZ-SRN
		Juńcza	12-03-1-02-126 -g -01	WYK-SLUPL	Przygot. słupków liściastych	1	SZT	28,00	151	WYK-SLUPL
		Malachin	12-03-1-03-144 -c -00	GODZ RSIA	Godz. transp. siatki rozb	1	H	0,31	149	GRODZ-SRN
		Malachin	12-03-1-03-144 -c -00	GRODZ-SRN	Grodz. upraw siatką rozb.nizin	2	HM	1,57	149	GRODZ-SRN
		Malachin	12-03-1-03-144 -c -00	WYK-SLUPL	Przygot. słupków liściastych	1	SZT	47,00	151	WYK-SLUPL
		Malachin	12-03-1-03-146 -a -01	GODZ RSIA	Godz. transp. siatki rozb	1	H	0,67	149	GRODZ-SRN
		Malachin	12-03-1-03-146 -a -01	GRODZ-SRN	Grodz. upraw siatką rozb.nizin	1	HM	3,33	149	GRODZ-SRN
		Malachin	12-03-1-03-146 -a -01	WYK-SLUPI	Przygotowanie słupków iglasty.	1	SZT	90,00	152	WYK-SLUPI
		Malachin	12-03-1-03-146 -a -01	WYK-SLUPL	Przygot. słupków liściastych	1	SZT	90,00	151	WYK-SLUPL
		Malachin	12-03-1-03-156 -f -01	GODZ RSIA	Godz. transp. siatki rozb	1	H	0,28	149	GRODZ-SRN
		Malachin	12-03-1-03-156 -f -01	GRODZ-SRN	Grodz. upraw siatką rozb.nizin	1	HM	1,40	149	GRODZ-SRN
		Malachin	12-03-1-03-156 -f -01	WYK-SLUPI	Przygotowanie słupków iglasty.	1	SZT	40,00	152	WYK-SLUPI
		Malachin	12-03-1-03-156 -f -01	WYK-SLUPL	Przygot. słupków liściastych	1	SZT	40,00	151	WYK-SLUPL
	O-GRODZR	Czersk	12-03-1-01-193 -l -00	GODZ DSIA	Godz. transp. siatki po rozb.	1	H	0,36	153	GRODZ-DEM
		Czersk	12-03-1-01-193 -l -00	GRODZ-DEM	Demontaż grodzień	1	HM	1,20	153	GRODZ-DEM
		Czersk	12-03-1-01-195 -b -00	GODZ DSIA	Godz. transp. siatki po rozb.	1	H	0,87	153	GRODZ-DEM
		Czersk	12-03-1-01-195 -b -00	GRODZ-DEM	Demontaż grodzień	1	HM	2,90	153	GRODZ-DEM
		Czersk	12-03-1-01-206 -b -01	GODZ DSIA	Godz. transp. siatki po rozb.	1	H	0,41	153	GRODZ-DEM
		Czersk	12-03-1-01-206 -b -01	GRODZ-DEM	Demontaż grodzień	1	HM	1,35	153	GRODZ-DEM
		Czersk	12-03-1-01-207 -c -00	GODZ DSIA	Godz. transp. siatki po rozb.	1	H	0,40	153	GRODZ-DEM
		Czersk	12-03-1-01-207 -c -00	GRODZ-DEM	Demontaż grodzień	1	HM	1,33	153	GRODZ-DEM
		Czersk	12-03-1-01-212 -h -00	GODZ DSIA	Godz. transp. siatki po rozb.	1	H	0,36	153	GRODZ-DEM
		Czersk	12-03-1-01-212 -h -00	GRODZ-DEM	Demontaż grodzień	1	HM	1,20	153	GRODZ-DEM
		Czersk	12-03-1-01-214 -g -00	GODZ DSIA	Godz. transp. siatki po rozb.	1	H	2,19	153	GRODZ-DEM
		Czersk	12-03-1-01-214 -g -00	GRODZ-DEM	Demontaż grodzień	1	HM	7,30	153	GRODZ-DEM
		Czersk	12-03-1-01-220 -h -99	GODZ DSIA	Godz. transp. siatki po rozb.	1	H	0,36	153	GRODZ-DEM
		Czersk	12-03-1-01-220 -h -99	GRODZ-DEM	Demontaż grodzień	1	HM	1,20	153	GRODZ-DEM
		Malachin	12-03-1-03-158 -g -00	GODZ DSIA	Godz. transp. siatki po rozb.	1	H	2,27	153	GRODZ-DEM
		Malachin	12-03-1-03-158 -g -00	GRODZ-DEM	Demontaż grodzień	1	HM	7,56	153	GRODZ-DEM
		Malachin	12-03-1-03-167 -m -00	GODZ DSIA	Godz. transp. siatki po rozb.	1	H	1,08	153	GRODZ-DEM

Szczegółowy rozmiar prac według grup czynności, czynności i lokalizacji

Pakiet: 1

Dział	Grupa czynn.	Leśnictwo/ Szkołka/ Inwentarz	Adres	Kod czynności do wyceny	Nazwa czynności	Stopień trudności	J.M.	Ilość	Nr poz. OSTWPL	Kod czynności do rozliczeń
OCHRL	O-GRODZR	Malachin	12-03-1-03-167 -m -00	GRODZ-DEM	Demontaż grodzień	1	HM	3,61	153	GRODZ-DEM
		Malachin	12-03-1-03-168 -f -00	GODZ DSIA	Godz. transp. siatki po rozb.	1	H	1,15	153	GRODZ-DEM
		Malachin	12-03-1-03-168 -f -00	GRODZ-DEM	Demontaż grodzień	1	HM	3,84	153	GRODZ-DEM
	O-GRODZS	Czersk	12-03-1-01- - -	GODZ KGR	Godz. transp. konserw. grodz.	1	H	30,00	154	K GRODZEŃ
		Czersk	12-03-1-01- - -	K GRODZEŃ	Napr. (kons.) ogr. upraw leśn.	1	H	51,00	154	K GRODZEŃ
		Czersk	12-03-1-01- - -	WYK-SLUPI	Przygotowanie słupków iglasty.	1	SZT	100,00	152	WYK-SLUPI
		Czersk	12-03-1-01- - -	WYK-SLUPŁ	Przygot. słupków liściastych	1	SZT	20,00	151	WYK-SLUPŁ
		Malachin	12-03-1-03- - -	GODZ KGR	Godz. transp. konserw. grodz.	1	H	27,00	154	K GRODZEŃ
		Malachin	12-03-1-03- - -	K GRODZEŃ	Napr. (kons.) ogr. upraw leśn.	1	H	46,00	154	K GRODZEŃ
		Malachin	12-03-1-03- - -	WYK-SLUPI	Przygotowanie słupków iglasty.	1	SZT	30,00	152	WYK-SLUPI
		Malachin	12-03-1-03- - -	WYK-SLUPŁ	Przygot. słupków liściastych	1	SZT	30,00	151	WYK-SLUPŁ
		Malachin	12-03-1-03-156 -f -01	GODZ RYJ	Godz. transp. puł. ryjkowce	1	H	0,50	139	PUL-RYJ
	O-KONTRU	Malachin	12-03-1-03-156 -f -01	KONTR-RYJ	kontrola i utrzymanie p.ryjkow	1	SZT	40,00	167	KONTR-RYJ
		Malachin	12-03-1-03-156 -f -01	PUL-RYJ	wykl. pułapek na ryjkowce	1	SZT	20,00	139	PUL-RYJ
		Malachin	12-03-1-03-171 -h -01	GODZ RYJ	Godz. transp. puł. ryjkowce	1	H	0,50	139	PUL-RYJ
		Malachin	12-03-1-03-171 -h -01	KONTR-RYJ	kontrola i utrzymanie p.ryjkow	1	SZT	32,00	167	KONTR-RYJ
		Malachin	12-03-1-03-171 -h -01	PUL-RYJ	wykl. pułapek na ryjkowce	1	SZT	16,00	139	PUL-RYJ
		Malachin	12-03-1-03-172 -g -01	GODZ RYJ	Godz. transp. puł. ryjkowce	1	H	0,50	139	PUL-RYJ
		Malachin	12-03-1-03-172 -g -01	KONTR-RYJ	kontrola i utrzymanie p.ryjkow	1	SZT	34,00	167	KONTR-RYJ
		Malachin	12-03-1-03-172 -g -01	PUL-RYJ	wykl. pułapek na ryjkowce	1	SZT	17,00	139	PUL-RYJ
		Malachin	12-03-1-03-184 -c -01	GODZ RYJ	Godz. transp. puł. ryjkowce	1	H	0,50	139	PUL-RYJ
		Malachin	12-03-1-03-184 -c -01	KONTR-RYJ	kontrola i utrzymanie p.ryjkow	1	SZT	38,00	167	KONTR-RYJ
		Malachin	12-03-1-03-184 -c -01	PUL-RYJ	wykl. pułapek na ryjkowce	1	SZT	19,00	139	PUL-RYJ
		Malachin	12-03-1-03-185 -f -01	GODZ RYJ	Godz. transp. puł. ryjkowce	1	H	0,50	139	PUL-RYJ
		Malachin	12-03-1-03-185 -f -01	KONTR-RYJ	kontrola i utrzymanie p.ryjkow	1	SZT	30,00	167	KONTR-RYJ
		Malachin	12-03-1-03-185 -f -01	PUL-RYJ	wykl. pułapek na ryjkowce	1	SZT	15,00	139	PUL-RYJ
	O-POZ	Czersk	12-03-1-01- - -	GODZ MH8	prace godz. wyk. ciągnikiem	1	H	30,00	403	GODZ MH8
		Czersk	12-03-1-01- - -	GODZ RH8	Prace godzinowe ręczne	1	H	100,00	396	GODZ RH8
		Malachin	12-03-1-03- - -	GODZ MH8	prace godz. wyk. ciągnikiem	1	H	15,00	403	GODZ MH8
		Malachin	12-03-1-03- - -	GODZ RH8	Prace godzinowe ręczne	1	H	50,00	396	GODZ RH8
	O-PROGND	Czersk	12-03-1-01- - -	GODZ RH8	Prace godzinowe ręczne	1	H	216,00	396	GODZ RH8
		Malachin	12-03-1-03- - -	GODZ RH8	Prace godzinowe ręczne	1	H	108,00	396	GODZ RH8
	O-PROGNŚ	Czersk	12-03-1-01- - -	SZUK-OWA2	Jes.poszuk.metodą dwóch drzew	2	SZT	24,00	144	SZUK-OWA2
		Malachin	12-03-1-03- - -	SZUK-OWA2	Jes.poszuk.metodą dwóch drzew	1	SZT	17,00	144	SZUK-OWA2
	O-REMIZSR	Czersk	12-03-1-01- - -	GODZ MH8	prace godz. wyk. ciągnikiem	1	H	12,00	403	GODZ MH8
		Czersk	12-03-1-01- - -	GODZ RH8	Prace godzinowe ręczne	1	H	24,00	396	GODZ RH8
	O-SMIECI	Czersk	12-03-1-01- - -	GODZ MH8	prace godz. wyk. ciągnikiem	1	H	36,00	403	GODZ MH8
		Czersk	12-03-1-01- - -	GODZ RH8	Prace godzinowe ręczne	1	H	288,00	396	GODZ RH8
		Malachin	12-03-1-03- - -	GODZ MH8	prace godz. wyk. ciągnikiem	----	H	20,00	403	GODZ MH8
		Malachin	12-03-1-03- - -	GODZ RH8	Prace godzinowe ręczne	----	H	110,00	396	GODZ RH8
	O-ZWWTÓRM	Malachin	12-03-1-03- - -	GODZ MH8	prace godz. wyk. ciągnikiem	----	H	10,00	403	GODZ MH8
		Malachin	12-03-1-03- - -	GODZ RH8	Prace godzinowe ręczne	1	H	50,00	396	GODZ RH8
OCHRP	P-BAZA	Malachin	12-03-1-03-149 -s -00	GODZ RH8	Prace godzinowe ręczne	----	H	4,00	396	GODZ RH8
	P-INFO	Czersk	12-03-1-01- - -	GODZ MH8	prace godz. wyk. ciągnikiem	----	H	2,00	403	GODZ MH8
		Czersk	12-03-1-01- - -	GODZ RH8	Prace godzinowe ręczne	----	H	16,00	396	GODZ RH8
		Malachin	12-03-1-03- - -	GODZ MH8	prace godz. wyk. ciągnikiem	1	H	1,00	403	GODZ MH8
		Malachin	12-03-1-03- - -	GODZ RH8	Prace godzinowe ręczne	1	H	8,00	396	GODZ RH8
	P-INNE	Czersk	12-03-1-01- - -	GODZ MH8	prace godz. wyk. ciągnikiem	----	H	10,00	403	GODZ MH8
		Czersk	12-03-1-01- - -	GODZ RH8	Prace godzinowe ręczne	----	H	20,00	396	GODZ RH8
		Malachin	12-03-1-03- - -	GODZ MH8	prace godz. wyk. ciągnikiem	1	H	5,00	403	GODZ MH8
		Malachin	12-03-1-03- - -	GODZ RH8	Prace godzinowe ręczne	1	H	10,00	396	GODZ RH8
	P-PASYS	Czersk	12-03-1-01- - -	GODZ RH8	Prace godzinowe ręczne	1	H	8,00	396	GODZ RH8
		Juńcza	12-03-1-02-125 -a -01	GODZ RH8	Prace godzinowe ręczne	----	H	2,50	396	GODZ RH8
		Juńcza	12-03-1-02-126 -c -00	GODZ RH8	Prace godzinowe ręczne	----	H	1,00	396	GODZ RH8
		Malachin	12-03-1-03-157B -c -00	PPOŻ-PORZ	porząd.teren.przy pasach p-poż	1	HA	0,30	171	PPOŻ-PORZ

Szczegółowy rozmiar prac według grup czynności, czynności i lokalizacji

Pakiet: 1

Dział	Grupa czynn.	Leśnictwo/ Szkołka/ Inwentarz	Adres	Kod czynności do wyceny	Nazwa czynności	Stopień trudności	J.M.	Ilość	Nr poz. OSTWPL	Kod czynności do rozliczeń
OCHRP	P-PASYS	Malachin	12-03-1-03-172 -f -00	PPOŻ-PORZ	porząd.teren.przy pasach p-poż	1	HA	0,54	171	PPOŻ-PORZ
		Malachin	12-03-1-03-180 -s -00	PPOŻ-PORZ	porząd.teren.przy pasach p-poż	2	HA	0,63	171	PPOŻ-PORZ
	P-PORZ	Czersk	12-03-1-01- - -	GODZ RH8	Prace godzinowe ręczne	-----	H	150,00	396	GODZ RH8
		Czersk	12-03-1-01-220 -g -99	PPOŻ-PORZ	porząd.teren.przy pasach p-poż	1	HA	0,90	171	PPOŻ-PORZ
		Malachin	12-03-1-03- - -	GODZ MH8	prace godz. wyk. ciągnikiem	1	H	20,00	403	GODZ MH8
		Malachin	12-03-1-03- - -	GODZ RH8	Prace godzinowe ręczne	1	H	50,00	396	GODZ RH8
		Malachin	12-03-1-03-133 -b -00	PPOŻ-PORZ	porząd.teren.przy pasach p-poż	1	HA	0,88	171	PPOŻ-PORZ
		Malachin	12-03-1-03-134 -h -00	PPOŻ-PORZ	porząd.teren.przy pasach p-poż	1	HA	0,25	171	PPOŻ-PORZ
		Malachin	12-03-1-03-135 -c -00	PPOŻ-PORZ	porząd.teren.przy pasach p-poż	1	HA	0,26	171	PPOŻ-PORZ
		Malachin	12-03-1-03-142A -d -00	PPOŻ-PORZ	porząd.teren.przy pasach p-poż	1	HA	0,34	171	PPOŻ-PORZ
		Malachin	12-03-1-03-180 -w -00	PPOŻ-PORZ	porząd.teren.przy pasach p-poż	2	HA	0,05	171	PPOŻ-PORZ
		Malachin	12-03-1-03-180 -y -00	PPOŻ-PORZ	porząd.teren.przy pasach p-poż	1	HA	0,27	171	PPOŻ-PORZ
	P-POŻAR	Czersk	12-03-1-01- - -	DOZ DOG	Pr. ręcz. dog. i dozor. pożarz	1	H	48,00	174	DOZ DOG
		Czersk	12-03-1-01- - -	GODZ MH8	prace godz. wyk. ciągnikiem	1	H	20,00	403	GODZ MH8
		Malachin	12-03-1-03- - -	DOZ DOG	Pr. ręcz. dog. i dozor. pożarz	1	H	24,00	174	DOZ DOG
		Malachin	12-03-1-03- - -	GODZ MH8	prace godz. wyk. ciągnikiem	1	H	1,00	403	GODZ MH8
	P-PUNKTO	Malachin	12-03-1-03-141 -h -00	GODZ RH8	Prace godzinowe ręczne	1	H	10,00	396	GODZ RH8
	UT-WODA	Malachin	12-03-1-03-149 -t -00	GODZ MH8	prace godz. wyk. ciągnikiem	1	H	2,00	403	GODZ MH8
		Malachin	12-03-1-03-149 -t -00	GODZ RH8	Prace godzinowe ręczne	1	H	16,00	396	GODZ RH8
		Malachin	12-03-1-03-186 -c -00	GODZ MH8	prace godz. wyk. ciągnikiem	1	H	1,00	403	GODZ MH8
		Malachin	12-03-1-03-186 -c -00	GODZ RH8	Prace godzinowe ręczne	1	H	16,00	396	GODZ RH8
OCHRP	OP-BUDKIS	Czersk	12-03-1-01- - -	CZYSZ-BUD	Czyszczenie budek/schronów	1	SZT	55,00	165	CZYSZ-BUD
		Czersk	12-03-1-01- - -	NAPR-BUD	naprawa budek łęgowych i sch.n	1	SZT	20,00	164	NAPR-BUD
		Malachin	12-03-1-03- - -	CZYSZ-BUD	Czyszczenie budek/schronów	1	SZT	25,00	165	CZYSZ-BUD
	OP-GATRG	Malachin	12-03-1-03-144 -f -00	GODZ MH8	prace godz. wyk. ciągnikiem	1	H	1,00	403	GODZ MH8
		Malachin	12-03-1-03-144 -f -00	GODZ RH8	Prace godzinowe ręczne	1	H	8,00	396	GODZ RH8
		Malachin	12-03-1-03-149 -dx -00	GODZ MH8	prace godz. wyk. ciągnikiem	1	H	1,00	403	GODZ MH8
		Malachin	12-03-1-03-149 -dx -00	GODZ RH8	Prace godzinowe ręczne	1	H	16,00	396	GODZ RH8
		Malachin	12-03-1-03-149 -f -00	GODZ MH8	prace godz. wyk. ciągnikiem	1	H	1,00	403	GODZ MH8
		Malachin	12-03-1-03-149 -f -00	GODZ RH8	Prace godzinowe ręczne	1	H	24,00	396	GODZ RH8
		Malachin	12-03-1-03-180 -f -00	GODZ MH8	prace godz. wyk. ciągnikiem	1	H	1,00	403	GODZ MH8
		Malachin	12-03-1-03-180 -f -00	GODZ RH8	Prace godzinowe ręczne	1	H	8,00	396	GODZ RH8
	OP-OŚRPRZ	Malachin	12-03-1-03-149 -fx -00	GODZ MH8	prace godz. wyk. ciągnikiem	1	H	8,00	403	GODZ MH8
		Malachin	12-03-1-03-149 -fx -00	GODZ RH8	Prace godzinowe ręczne	1	H	16,00	396	GODZ RH8
		Malachin	12-03-1-03-149 -m -00	GODZ MH8	prace godz. wyk. ciągnikiem	1	H	12,00	403	GODZ MH8
		Malachin	12-03-1-03-149 -m -00	GODZ RH8	Prace godzinowe ręczne	1	H	24,00	396	GODZ RH8
	OP-POZ	Czersk	12-03-1-01- - -	GODZ MH8	prace godz. wyk. ciągnikiem	1	H	30,00	403	GODZ MH8
		Czersk	12-03-1-01- - -	GODZ RH8	Prace godzinowe ręczne	1	H	100,00	396	GODZ RH8
		Malachin	12-03-1-03- - -	GODZ MH8	prace godz. wyk. ciągnikiem	1	H	15,00	403	GODZ MH8
		Malachin	12-03-1-03- - -	GODZ RH8	Prace godzinowe ręczne	1	H	50,00	396	GODZ RH8
POZ	CP-P	Malachin	12-03-1-03-147A -d -00	CWD-P	Całk. wyrób drewna PILARKA	-----	M3	19,00	2	CWD-D
		Malachin	12-03-1-03-147A -d -00	ZRYW PIL	zrywka po poz. pilarką	-----	M3	19,00	2	CWD-D
	CSS	Czersk	12-03-1-01-216 -i -00	CWD-H	Całk. wyrób drewna HARWESTER	-----	M3	109,00	2	CWD-D
		Czersk	12-03-1-01-216 -i -00	CWD-P	Całk. wyrób drewna PILARKA	-----	M3	1,00	2	CWD-D
		Czersk	12-03-1-01-216 -i -00	ZRYW HARW	zrywka po poz. harwesterowym	-----	M3	109,00	2	CWD-D
		Czersk	12-03-1-01-216 -i -00	ZRYW PIL	zrywka po poz. pilarką	-----	M3	1,00	2	CWD-D
	IB	Malachin	12-03-1-03-137A -f -00	CWD-H	Całk. wyrób drewna HARWESTER	-----	M3	663,00	2	CWD-D
		Malachin	12-03-1-03-137A -f -00	ZRYW HARW	zrywka po poz. harwesterowym	-----	M3	663,00	2	CWD-D
	IIIAU	Malachin	12-03-1-03-142 -i -00	CWD-H	Całk. wyrób drewna HARWESTER	-----	M3	248,00	2	CWD-D
		Malachin	12-03-1-03-142 -i -00	CWD-P	Całk. wyrób drewna PILARKA	-----	M3	5,00	2	CWD-D
		Malachin	12-03-1-03-142 -i -00	ZRYW HARW	zrywka po poz. harwesterowym	-----	M3	248,00	2	CWD-D
		Malachin	12-03-1-03-142 -i -00	ZRYW PIL	zrywka po poz. pilarką	-----	M3	5,00	2	CWD-D
		Malachin	12-03-1-03-158 -p -00	CWD-H	Całk. wyrób drewna HARWESTER	-----	M3	339,00	2	CWD-D

Szczegółowy rozmiar prac według grup czynności, czynności i lokalizacji

Pakiet: 1

Dział	Grupa czynn.	Leśnictwo/ Szkołka/ Inwentarz	Adres	Kod czynności do wyceny	Nazwa czynności	Stopień trudności	J.M.	Ilość	Nr poz. OSTWPL	Kod czynności do rozliczeń
POZ	IIIAU	Malachin	12-03-1-03-158 -p -00	CWD-P	Całk. wyrób drewna PILARKA	-----	M3	61,00	2	CWD-D
		Malachin	12-03-1-03-158 -p -00	ZRYW HARW	zrywka po poz. harwesterowym	-----	M3	339,00	2	CWD-D
		Malachin	12-03-1-03-158 -p -00	ZRYW PIL	zrywka po poz. pilarką	-----	M3	61,00	2	CWD-D
		Malachin	12-03-1-03-168 -b -00	CWD-H	Całk. wyrób drewna HARWESTER	-----	M3	267,00	2	CWD-D
		Malachin	12-03-1-03-168 -b -00	CWD-P	Całk. wyrób drewna PILARKA	-----	M3	13,00	2	CWD-D
		Malachin	12-03-1-03-168 -b -00	ZRYW HARW	zrywka po poz. harwesterowym	-----	M3	267,00	2	CWD-D
		Malachin	12-03-1-03-168 -b -00	ZRYW PIL	zrywka po poz. pilarką	-----	M3	13,00	2	CWD-D
		Malachin	12-03-1-03-168 -d -00	CWD-P	Całk. wyrób drewna PILARKA	-----	M3	427,00	2	CWD-D
		Malachin	12-03-1-03-168 -d -00	ZRYW PIL	zrywka po poz. pilarką	-----	M3	427,00	2	CWD-D
	POZ-P	Czersk	12-03-1-01- - -	GODZ MH8	prace godz. wyk. ciągnikiem	-----	H	100,00	403	GODZ MH8
		Czersk	12-03-1-01- - -	GODZ PILA	Prace godz. wyk. pilarką	-----	H	32,00	397	GODZ PILA
		Czersk	12-03-1-01- - -	GODZ RH8	Prace godzinowe ręczne	-----	H	50,00	396	GODZ RH8
		Malachin	12-03-1-03- - -	GODZ MH8	prace godz. wyk. ciągnikiem	-----	H	32,00	403	GODZ MH8
		Malachin	12-03-1-03- - -	GODZ PILA	Prace godz. wyk. pilarką	-----	H	24,00	397	GODZ PILA
		Malachin	12-03-1-03- - -	GODZ RH8	Prace godzinowe ręczne	-----	H	48,00	396	GODZ RH8
	PR	Czersk	12-03-1-01- - -	CWD-P	Całk. wyrób drewna PILARKA	-----	M3	127,00	2	CWD-D
		Czersk	12-03-1-01- - -	ZRYW PIL	zrywka po poz. pilarką	-----	M3	127,00	2	CWD-D
		Malachin	12-03-1-03- - -	CWD-P	Całk. wyrób drewna PILARKA	-----	M3	135,00	2	CWD-D
		Malachin	12-03-1-03- - -	ZRYW PIL	zrywka po poz. pilarką	-----	M3	135,00	2	CWD-D
	PTP	Czersk	12-03-1-01- - -	CWD-P	Całk. wyrób drewna PILARKA	-----	M3	115,00	2	CWD-D
		Czersk	12-03-1-01- - -	ZRYW PIL	zrywka po poz. pilarką	-----	M3	115,00	2	CWD-D
		Malachin	12-03-1-03- - -	CWD-P	Całk. wyrób drewna PILARKA	-----	M3	250,00	2	CWD-D
		Malachin	12-03-1-03- - -	ZRYW PIL	zrywka po poz. pilarką	-----	M3	250,00	2	CWD-D
	PTW	Czersk	12-03-1-01- - -	CWD-P	Całk. wyrób drewna PILARKA	-----	M3	45,00	2	CWD-D
		Czersk	12-03-1-01- - -	ZRYW PIL	zrywka po poz. pilarką	-----	M3	45,00	2	CWD-D
		Malachin	12-03-1-03- - -	CWD-P	Całk. wyrób drewna PILARKA	-----	M3	85,00	2	CWD-D
		Malachin	12-03-1-03- - -	ZRYW PIL	zrywka po poz. pilarką	-----	M3	85,00	2	CWD-D
	TPP	Czersk	12-03-1-01-189 -g -00	CWD-H	Całk. wyrób drewna HARWESTER	-----	M3	36,00	2	CWD-D
		Czersk	12-03-1-01-189 -g -00	ZRYW HARW	zrywka po poz. harwesterowym	-----	M3	36,00	2	CWD-D
		Czersk	12-03-1-01-189 -i -00	CWD-H	Całk. wyrób drewna HARWESTER	-----	M3	207,00	2	CWD-D
		Czersk	12-03-1-01-189 -i -00	CWD-P	Całk. wyrób drewna PILARKA	-----	M3	1,00	2	CWD-D
		Czersk	12-03-1-01-189 -i -00	ZRYW HARW	zrywka po poz. harwesterowym	-----	M3	207,00	2	CWD-D
		Czersk	12-03-1-01-189 -i -00	ZRYW PIL	zrywka po poz. pilarką	-----	M3	1,00	2	CWD-D
		Czersk	12-03-1-01-189 -l -00	CWD-H	Całk. wyrób drewna HARWESTER	-----	M3	173,00	2	CWD-D
		Czersk	12-03-1-01-189 -l -00	CWD-P	Całk. wyrób drewna PILARKA	-----	M3	3,00	2	CWD-D
		Czersk	12-03-1-01-189 -l -00	ZRYW HARW	zrywka po poz. harwesterowym	-----	M3	173,00	2	CWD-D
		Czersk	12-03-1-01-189 -l -00	ZRYW PIL	zrywka po poz. pilarką	-----	M3	3,00	2	CWD-D
		Czersk	12-03-1-01-189 -m -00	CWD-H	Całk. wyrób drewna HARWESTER	-----	M3	126,00	2	CWD-D
		Czersk	12-03-1-01-189 -m -00	CWD-P	Całk. wyrób drewna PILARKA	-----	M3	5,00	2	CWD-D
		Czersk	12-03-1-01-189 -m -00	ZRYW HARW	zrywka po poz. harwesterowym	-----	M3	126,00	2	CWD-D
		Czersk	12-03-1-01-189 -m -00	ZRYW PIL	zrywka po poz. pilarką	-----	M3	5,00	2	CWD-D
		Czersk	12-03-1-01-210 -d -00	CWD-H	Całk. wyrób drewna HARWESTER	-----	M3	130,00	2	CWD-D
		Czersk	12-03-1-01-210 -d -00	CWD-P	Całk. wyrób drewna PILARKA	-----	M3	10,00	2	CWD-D
		Czersk	12-03-1-01-210 -d -00	ZRYW HARW	zrywka po poz. harwesterowym	-----	M3	130,00	2	CWD-D
		Czersk	12-03-1-01-210 -d -00	ZRYW PIL	zrywka po poz. pilarką	-----	M3	10,00	2	CWD-D
		Czersk	12-03-1-01-210 -f -00	CWD-H	Całk. wyrób drewna HARWESTER	-----	M3	42,00	2	CWD-D
		Czersk	12-03-1-01-210 -f -00	ZRYW HARW	zrywka po poz. harwesterowym	-----	M3	42,00	2	CWD-D
		Czersk	12-03-1-01-210 -h -00	CWD-H	Całk. wyrób drewna HARWESTER	-----	M3	52,00	2	CWD-D
		Czersk	12-03-1-01-210 -h -00	CWD-P	Całk. wyrób drewna PILARKA	-----	M3	1,00	2	CWD-D
		Czersk	12-03-1-01-210 -h -00	ZRYW HARW	zrywka po poz. harwesterowym	-----	M3	52,00	2	CWD-D
		Czersk	12-03-1-01-210 -h -00	ZRYW PIL	zrywka po poz. pilarką	-----	M3	1,00	2	CWD-D

Szczegółowy rozmiar prac według grup czynności, czynności i lokalizacji

Pakiet: 1

Dział	Grupa czynn.	Leśnictwo/ Szkołka/ Inwentarz	Adres	Kod czynności do wyceny	Nazwa czynności	Stopień trudności	J.M.	Ilość	Nr poz. OSTWPL	Kod czynności do rozliczeń
POZ	TPP	Czersk	12-03-1-01-213 -a -00	CWD-H	Całk. wyrób drewna HARWESTER	-----	M3	220,00	2	CWD-D
		Czersk	12-03-1-01-213 -a -00	CWD-P	Całk. wyrób drewna PILARKA	-----	M3	10,00	2	CWD-D
		Czersk	12-03-1-01-213 -a -00	ZRYW HARW	zrywka po poz. harwesterowym	-----	M3	220,00	2	CWD-D
		Czersk	12-03-1-01-213 -a -00	ZRYW PIL	zrywka po poz. pilarką	-----	M3	10,00	2	CWD-D
		Czersk	12-03-1-01-213 -b -00	CWD-H	Całk. wyrób drewna HARWESTER	-----	M3	138,00	2	CWD-D
		Czersk	12-03-1-01-213 -b -00	CWD-P	Całk. wyrób drewna PILARKA	-----	M3	6,00	2	CWD-D
		Czersk	12-03-1-01-213 -b -00	ZRYW HARW	zrywka po poz. harwesterowym	-----	M3	138,00	2	CWD-D
		Czersk	12-03-1-01-213 -b -00	ZRYW PIL	zrywka po poz. pilarką	-----	M3	6,00	2	CWD-D
		Czersk	12-03-1-01-214 -c -00	CWD-H	Całk. wyrób drewna HARWESTER	-----	M3	107,00	2	CWD-D
		Czersk	12-03-1-01-214 -c -00	CWD-P	Całk. wyrób drewna PILARKA	-----	M3	4,00	2	CWD-D
		Czersk	12-03-1-01-214 -c -00	ZRYW HARW	zrywka po poz. harwesterowym	-----	M3	107,00	2	CWD-D
		Czersk	12-03-1-01-214 -c -00	ZRYW PIL	zrywka po poz. pilarką	-----	M3	4,00	2	CWD-D
		Czersk	12-03-1-01-222 -a -00	CWD-H	Całk. wyrób drewna HARWESTER	-----	M3	228,00	2	CWD-D
		Czersk	12-03-1-01-222 -a -00	CWD-P	Całk. wyrób drewna PILARKA	-----	M3	4,00	2	CWD-D
		Czersk	12-03-1-01-222 -a -00	ZRYW HARW	zrywka po poz. harwesterowym	-----	M3	228,00	2	CWD-D
		Czersk	12-03-1-01-222 -a -00	ZRYW PIL	zrywka po poz. pilarką	-----	M3	4,00	2	CWD-D
		Czersk	12-03-1-01-225 -b -00	CWD-H	Całk. wyrób drewna HARWESTER	-----	M3	123,00	2	CWD-D
		Czersk	12-03-1-01-225 -b -00	CWD-P	Całk. wyrób drewna PILARKA	-----	M3	4,00	2	CWD-D
		Czersk	12-03-1-01-225 -b -00	ZRYW HARW	zrywka po poz. harwesterowym	-----	M3	123,00	2	CWD-D
		Czersk	12-03-1-01-225 -b -00	ZRYW PIL	zrywka po poz. pilarką	-----	M3	4,00	2	CWD-D
		Czersk	12-03-1-01-225 -d -00	CWD-H	Całk. wyrób drewna HARWESTER	-----	M3	19,00	2	CWD-D
		Czersk	12-03-1-01-225 -d -00	ZRYW HARW	zrywka po poz. harwesterowym	-----	M3	19,00	2	CWD-D
		Czersk	12-03-1-01-226 -c -00	CWD-P	Całk. wyrób drewna PILARKA	-----	M3	22,00	2	CWD-D
		Czersk	12-03-1-01-226 -c -00	ZRYW PIL	zrywka po poz. pilarką	-----	M3	22,00	2	CWD-D
		Czersk	12-03-1-01-230 -c -00	CWD-H	Całk. wyrób drewna HARWESTER	-----	M3	94,00	2	CWD-D
		Czersk	12-03-1-01-230 -c -00	CWD-P	Całk. wyrób drewna PILARKA	-----	M3	3,00	2	CWD-D
		Czersk	12-03-1-01-230 -c -00	ZRYW HARW	zrywka po poz. harwesterowym	-----	M3	94,00	2	CWD-D
		Czersk	12-03-1-01-230 -c -00	ZRYW PIL	zrywka po poz. pilarką	-----	M3	3,00	2	CWD-D
		Czersk	12-03-1-01-230 -f -00	CWD-H	Całk. wyrób drewna HARWESTER	-----	M3	33,00	2	CWD-D
		Czersk	12-03-1-01-230 -f -00	ZRYW HARW	zrywka po poz. harwesterowym	-----	M3	33,00	2	CWD-D
		Czersk	12-03-1-01-230 -g -00	CWD-H	Całk. wyrób drewna HARWESTER	-----	M3	65,00	2	CWD-D
		Czersk	12-03-1-01-230 -g -00	CWD-P	Całk. wyrób drewna PILARKA	-----	M3	2,00	2	CWD-D
		Czersk	12-03-1-01-230 -g -00	ZRYW HARW	zrywka po poz. harwesterowym	-----	M3	65,00	2	CWD-D
		Czersk	12-03-1-01-230 -g -00	ZRYW PIL	zrywka po poz. pilarką	-----	M3	2,00	2	CWD-D
		Czersk	12-03-1-01-231 -o -00	CWD-H	Całk. wyrób drewna HARWESTER	-----	M3	159,00	2	CWD-D
		Czersk	12-03-1-01-231 -o -00	CWD-P	Całk. wyrób drewna PILARKA	-----	M3	4,00	2	CWD-D
		Czersk	12-03-1-01-231 -o -00	ZRYW HARW	zrywka po poz. harwesterowym	-----	M3	159,00	2	CWD-D
		Czersk	12-03-1-01-231 -o -00	ZRYW PIL	zrywka po poz. pilarką	-----	M3	4,00	2	CWD-D
		Czersk	12-03-1-01-231 -s -00	CWD-H	Całk. wyrób drewna HARWESTER	-----	M3	24,00	2	CWD-D
		Czersk	12-03-1-01-231 -s -00	ZRYW HARW	zrywka po poz. harwesterowym	-----	M3	24,00	2	CWD-D
		Malachin	12-03-1-03-135 -a -00	CWD-H	Całk. wyrób drewna HARWESTER	-----	M3	58,00	2	CWD-D
		Malachin	12-03-1-03-135 -a -00	CWD-P	Całk. wyrób drewna PILARKA	-----	M3	3,00	2	CWD-D
		Malachin	12-03-1-03-135 -a -00	ZRYW HARW	zrywka po poz. harwesterowym	-----	M3	58,00	2	CWD-D
		Malachin	12-03-1-03-135 -a -00	ZRYW PIL	zrywka po poz. pilarką	-----	M3	3,00	2	CWD-D
		Malachin	12-03-1-03-135 -c -00	CWD-H	Całk. wyrób drewna HARWESTER	-----	M3	116,00	2	CWD-D
		Malachin	12-03-1-03-135 -c -00	CWD-P	Całk. wyrób drewna PILARKA	-----	M3	3,00	2	CWD-D
		Malachin	12-03-1-03-135 -c -00	ZRYW HARW	zrywka po poz. harwesterowym	-----	M3	116,00	2	CWD-D
		Malachin	12-03-1-03-135 -c -00	ZRYW PIL	zrywka po poz. pilarką	-----	M3	3,00	2	CWD-D
		Malachin	12-03-1-03-136 -f -00	CWD-P	Całk. wyrób drewna PILARKA	-----	M3	72,00	2	CWD-D

Szczegółowy rozmiar prac według grup czynności, czynności i lokalizacji

Pakiet: 1

Dział	Grupa czynn.	Leśnictwo/ Szkołka/ Inwentarz	Adres	Kod czynności do wyceny	Nazwa czynności	Stopień trudności	J.M.	Ilość	Nr poz. OSTWPL	Kod czynności do rozliczeń
POZ	TPP	Malachin	12-03-1-03-136 -f -00	ZRYW PIL	zrywka po poz. pilarką	-----	M3	72,00	2	CWD-D
		Malachin	12-03-1-03-145 -n -00	CWD-H	Całk. wyrób drewna HARWESTER	-----	M3	102,00	2	CWD-D
		Malachin	12-03-1-03-145 -n -00	CWD-P	Całk. wyrób drewna PILARKA	-----	M3	7,00	2	CWD-D
		Malachin	12-03-1-03-145 -n -00	ZRYW HARW	zrywka po poz. harwesterowym	-----	M3	102,00	2	CWD-D
		Malachin	12-03-1-03-145 -n -00	ZRYW PIL	zrywka po poz. pilarką	-----	M3	7,00	2	CWD-D
		Malachin	12-03-1-03-145 -o -00	CWD-H	Całk. wyrób drewna HARWESTER	-----	M3	19,00	2	CWD-D
		Malachin	12-03-1-03-145 -o -00	CWD-P	Całk. wyrób drewna PILARKA	-----	M3	1,00	2	CWD-D
		Malachin	12-03-1-03-145 -o -00	ZRYW HARW	zrywka po poz. harwesterowym	-----	M3	19,00	2	CWD-D
		Malachin	12-03-1-03-145 -o -00	ZRYW PIL	zrywka po poz. pilarką	-----	M3	1,00	2	CWD-D
		Malachin	12-03-1-03-146 -h -00	CWD-P	Całk. wyrób drewna PILARKA	-----	M3	41,00	2	CWD-D
		Malachin	12-03-1-03-146 -h -00	ZRYW PIL	zrywka po poz. pilarką	-----	M3	41,00	2	CWD-D
		Malachin	12-03-1-03-148 -k -00	CWD-H	Całk. wyrób drewna HARWESTER	-----	M3	397,00	2	CWD-D
		Malachin	12-03-1-03-148 -k -00	CWD-P	Całk. wyrób drewna PILARKA	-----	M3	20,00	2	CWD-D
		Malachin	12-03-1-03-148 -k -00	ZRYW HARW	zrywka po poz. harwesterowym	-----	M3	397,00	2	CWD-D
		Malachin	12-03-1-03-148 -k -00	ZRYW PIL	zrywka po poz. pilarką	-----	M3	20,00	2	CWD-D
		Malachin	12-03-1-03-148 -t -00	CWD-H	Całk. wyrób drewna HARWESTER	-----	M3	51,00	2	CWD-D
		Malachin	12-03-1-03-148 -t -00	CWD-P	Całk. wyrób drewna PILARKA	-----	M3	3,00	2	CWD-D
		Malachin	12-03-1-03-148 -t -00	ZRYW HARW	zrywka po poz. harwesterowym	-----	M3	51,00	2	CWD-D
		Malachin	12-03-1-03-148 -t -00	ZRYW PIL	zrywka po poz. pilarką	-----	M3	3,00	2	CWD-D
		Malachin	12-03-1-03-151 -a -00	CWD-H	Całk. wyrób drewna HARWESTER	-----	M3	21,00	2	CWD-D
		Malachin	12-03-1-03-151 -a -00	CWD-P	Całk. wyrób drewna PILARKA	-----	M3	3,00	2	CWD-D
		Malachin	12-03-1-03-151 -a -00	ZRYW HARW	zrywka po poz. harwesterowym	-----	M3	21,00	2	CWD-D
		Malachin	12-03-1-03-151 -a -00	ZRYW PIL	zrywka po poz. pilarką	-----	M3	3,00	2	CWD-D
		Malachin	12-03-1-03-151 -b -00	CWD-P	Całk. wyrób drewna PILARKA	-----	M3	5,00	2	CWD-D
		Malachin	12-03-1-03-151 -b -00	ZRYW PIL	zrywka po poz. pilarką	-----	M3	5,00	2	CWD-D
		Malachin	12-03-1-03-151 -c -00	CWD-H	Całk. wyrób drewna HARWESTER	-----	M3	475,00	2	CWD-D
		Malachin	12-03-1-03-151 -c -00	CWD-P	Całk. wyrób drewna PILARKA	-----	M3	30,00	2	CWD-D
		Malachin	12-03-1-03-151 -c -00	ZRYW HARW	zrywka po poz. harwesterowym	-----	M3	475,00	2	CWD-D
		Malachin	12-03-1-03-151 -c -00	ZRYW PIL	zrywka po poz. pilarką	-----	M3	30,00	2	CWD-D
		Malachin	12-03-1-03-153 -f -00	CWD-H	Całk. wyrób drewna HARWESTER	-----	M3	969,00	2	CWD-D
		Malachin	12-03-1-03-153 -f -00	CWD-P	Całk. wyrób drewna PILARKA	-----	M3	42,00	2	CWD-D
		Malachin	12-03-1-03-153 -f -00	ZRYW HARW	zrywka po poz. harwesterowym	-----	M3	969,00	2	CWD-D
		Malachin	12-03-1-03-153 -f -00	ZRYW PIL	zrywka po poz. pilarką	-----	M3	42,00	2	CWD-D
		Malachin	12-03-1-03-153 -h -00	CWD-H	Całk. wyrób drewna HARWESTER	-----	M3	189,00	2	CWD-D
		Malachin	12-03-1-03-153 -h -00	CWD-P	Całk. wyrób drewna PILARKA	-----	M3	29,00	2	CWD-D
		Malachin	12-03-1-03-153 -h -00	ZRYW HARW	zrywka po poz. harwesterowym	-----	M3	189,00	2	CWD-D
		Malachin	12-03-1-03-153 -h -00	ZRYW PIL	zrywka po poz. pilarką	-----	M3	29,00	2	CWD-D
		Malachin	12-03-1-03-174 -d -00	CWD-H	Całk. wyrób drewna HARWESTER	-----	M3	34,00	2	CWD-D
		Malachin	12-03-1-03-174 -d -00	CWD-P	Całk. wyrób drewna PILARKA	-----	M3	4,00	2	CWD-D
		Malachin	12-03-1-03-174 -d -00	ZRYW HARW	zrywka po poz. harwesterowym	-----	M3	34,00	2	CWD-D
		Malachin	12-03-1-03-174 -d -00	ZRYW PIL	zrywka po poz. pilarką	-----	M3	4,00	2	CWD-D
		Malachin	12-03-1-03-183 -h -00	CWD-H	Całk. wyrób drewna HARWESTER	-----	M3	104,00	2	CWD-D
		Malachin	12-03-1-03-183 -h -00	CWD-P	Całk. wyrób drewna PILARKA	-----	M3	8,00	2	CWD-D
		Malachin	12-03-1-03-183 -h -00	ZRYW HARW	zrywka po poz. harwesterowym	-----	M3	104,00	2	CWD-D
		Malachin	12-03-1-03-183 -h -00	ZRYW PIL	zrywka po poz. pilarką	-----	M3	8,00	2	CWD-D
		Malachin	12-03-1-03-184 -d -00	CWD-P	Całk. wyrób drewna PILARKA	-----	M3	48,00	2	CWD-D
		Malachin	12-03-1-03-184 -d -00	ZRYW PIL	zrywka po poz. pilarką	-----	M3	48,00	2	CWD-D
	TWP	Czersk	12-03-1-01-230 -d -00	CWD-P	Całk. wyrób drewna PILARKA	-----	M3	50,00	2	CWD-D
		Czersk	12-03-1-01-230 -d -00	ZRYW PIL	zrywka po poz. pilarką	-----	M3	50,00	2	CWD-D
		Czersk	12-03-1-01-231 -m -00	CWD-H	Całk. wyrób drewna HARWESTER	-----	M3	98,00	2	CWD-D

Szczegółowy rozmiar prac według grup czynności, czynności i lokalizacji

Pakiet: 1

Dział	Grupa czynn.	Leśnictwo/ Szkołka/ Inwentarz	Adres	Kod czynności do wyceny	Nazwa czynności	Stopień trudności	J.M.	Ilość	Nr poz. OSTWPL	Kod czynności do rozliczeń
POZ	TWP	Czersk	12-03-1-01-231 -m -00	CWD-P	Całk. wyrób drewna PILARKA	-----	M3	1,00	2	CWD-D
		Czersk	12-03-1-01-231 -m -00	ZRYW HARW	zrywka po poz. harwesterowym	-----	M3	98,00	2	CWD-D
		Czersk	12-03-1-01-231 -m -00	ZRYW PIL	zrywka po poz. pilarką	-----	M3	1,00	2	CWD-D
		Czersk	12-03-1-01-231 -p -00	CWD-P	Całk. wyrób drewna PILARKA	-----	M3	60,00	2	CWD-D
		Czersk	12-03-1-01-231 -p -00	ZRYW PIL	zrywka po poz. pilarką	-----	M3	60,00	2	CWD-D
		Malachin	12-03-1-03-173A -o -00	CWD-P	Całk. wyrób drewna PILARKA	-----	M3	21,00	2	CWD-D
		Malachin	12-03-1-03-173A -o -00	ZRYW PIL	zrywka po poz. pilarką	-----	M3	21,00	2	CWD-D
		Malachin	12-03-1-03-174 -b -00	CWD-H	Całk. wyrób drewna HARWESTER	-----	M3	139,00	2	CWD-D
		Malachin	12-03-1-03-174 -b -00	CWD-P	Całk. wyrób drewna PILARKA	-----	M3	23,00	2	CWD-D
		Malachin	12-03-1-03-174 -b -00	ZRYW HARW	zrywka po poz. harwesterowym	-----	M3	139,00	2	CWD-D
		Malachin	12-03-1-03-174 -b -00	ZRYW PIL	zrywka po poz. pilarką	-----	M3	23,00	2	CWD-D
		Malachin	12-03-1-03-174 -c -00	CWD-H	Całk. wyrób drewna HARWESTER	-----	M3	222,00	2	CWD-D
		Malachin	12-03-1-03-174 -c -00	CWD-P	Całk. wyrób drewna PILARKA	-----	M3	40,00	2	CWD-D
		Malachin	12-03-1-03-174 -c -00	ZRYW HARW	zrywka po poz. harwesterowym	-----	M3	222,00	2	CWD-D
		Malachin	12-03-1-03-174 -c -00	ZRYW PIL	zrywka po poz. pilarką	-----	M3	40,00	2	CWD-D
		Malachin	12-03-1-03-180 -s -00	CWD-P	Całk. wyrób drewna PILARKA	-----	M3	29,00	2	CWD-D
		Malachin	12-03-1-03-180 -s -00	ZRYW PIL	zrywka po poz. pilarką	-----	M3	29,00	2	CWD-D
		Malachin	12-03-1-03-180 -w -00	CWD-P	Całk. wyrób drewna PILARKA	-----	M3	9,00	2	CWD-D
		Malachin	12-03-1-03-180 -w -00	ZRYW PIL	zrywka po poz. pilarką	-----	M3	9,00	2	CWD-D
		Malachin	12-03-1-03-187A -h -00	CWD-P	Całk. wyrób drewna PILARKA	-----	M3	75,00	2	CWD-D
		Malachin	12-03-1-03-187A -h -00	ZRYW PIL	zrywka po poz. pilarką	-----	M3	75,00	2	CWD-D
		Malachin	12-03-1-03-187A -i -00	CWD-H	Całk. wyrób drewna HARWESTER	-----	M3	118,00	2	CWD-D
		Malachin	12-03-1-03-187A -i -00	CWD-P	Całk. wyrób drewna PILARKA	-----	M3	25,00	2	CWD-D
		Malachin	12-03-1-03-187A -i -00	ZRYW HARW	zrywka po poz. harwesterowym	-----	M3	118,00	2	CWD-D
		Malachin	12-03-1-03-187A -i -00	ZRYW PIL	zrywka po poz. pilarką	-----	M3	25,00	2	CWD-D
UTRZ	UT-DROGIL	Czersk	12-03-1-01- - -	GODZ MH23	prace godz. wyk. ciągnikiem	1	H	32,00	404	GODZ MH23
		Czersk	12-03-1-01- - -	GODZ RH23	Prace godzinowe ręczne	1	H	32,00	400	GODZ RH23
		Malachin	12-03-1-03- - -	GODZ MH23	prace godz. wyk. ciągnikiem	1	H	8,00	404	GODZ MH23
		Malachin	12-03-1-03- - -	GODZ RH23	Prace godzinowe ręczne	1	H	48,00	400	GODZ RH23
	UT-MEL	Czersk	12-03-1-01- - -	GODZ MH23	prace godz. wyk. ciągnikiem	1	H	32,00	404	GODZ MH23
		Czersk	12-03-1-01- - -	GODZ RH23	Prace godzinowe ręczne	1	H	32,00	400	GODZ RH23
		Malachin	12-03-1-03- - -	GODZ MH23	prace godz. wyk. ciągnikiem	1	H	6,00	404	GODZ MH23
		Malachin	12-03-1-03- - -	GODZ RH23	Prace godzinowe ręczne	1	H	48,00	400	GODZ RH23
	UT-MIEEDU	Czersk	12-03-1-01-175 -lx -00	GODZ MH8	prace godz. wyk. ciągnikiem	-----	H	10,00	403	GODZ MH8
		Czersk	12-03-1-01-175 -lx -00	GODZ RH8	Prace godzinowe ręczne	-----	H	200,00	396	GODZ RH8
	UT-OBEDUK	Czersk	12-03-1-01-175 -lx -00	GODZ MH8	prace godz. wyk. ciągnikiem	-----	H	8,00	403	GODZ MH8
		Czersk	12-03-1-01-175 -lx -00	GODZ RH8	Prace godzinowe ręczne	-----	H	130,00	396	GODZ RH8
	UT-TURYST	Malachin	12-03-1-03-141 -r -00	GODZ MH8	prace godz. wyk. ciągnikiem	1	H	12,00	403	GODZ MH8
		Malachin	12-03-1-03-141 -r -00	GODZ RH8	Prace godzinowe ręczne	1	H	32,00	396	GODZ RH8
		Malachin	12-03-1-03-142 -l -00	GODZ MH8	prace godz. wyk. ciągnikiem	1	H	4,00	403	GODZ MH8
		Malachin	12-03-1-03-142 -l -00	GODZ RH8	Prace godzinowe ręczne	1	H	16,00	396	GODZ RH8
		Malachin	12-03-1-03-182 -l -00	GODZ MH8	prace godz. wyk. ciągnikiem	1	H	4,00	403	GODZ MH8
		Malachin	12-03-1-03-182 -l -00	GODZ RH8	Prace godzinowe ręczne	1	H	12,00	396	GODZ RH8
ZAD	Z-PIELD	Czersk	12-03-1-01-175 -lx -00	FORM-ZAD	formowanie drzewek w zadrzew.	1	TSZT	0,02	123	FORM-ZAD
		Malachin	12-03-1-03- - -	FORM-ZAD	formowanie drzewek w zadrzew.	1	TSZT	0,20	123	FORM-ZAD
	Z-PIELK	Czersk	12-03-1-01-175 -lx -00	FORM-ZAD	formowanie drzewek w zadrzew.	1	TSZT	0,02	123	FORM-ZAD
		Malachin	12-03-1-03- - -	FORM-ZAD	formowanie drzewek w zadrzew.	1	TSZT	0,04	123	FORM-ZAD

Szczegółowy rozmiar prac według grup czynności, czynności i lokalizacji

Pakiet: 2

Dział	Grupa czynn.	Leśnictwo/ Szkółka/ Inwentarz	Adres	Kod czynności do wyceny	Nazwa czynności	Stopień trudności	J.M.	Ilość	Nr poz. OSTWPL	Kod czynności do rozliczeń
ADM	St.-POZ	Juńcza	12-03-1-02- - -	GODZ MH23	prace godz. wyk. ciągnikiem	-----	H	2,00	404	GODZ MH23
		Juńcza	12-03-1-02- - -	GODZ RH23	Prace godzinowe ręczne	-----	H	4,00	400	GODZ RH23
		Odry	12-03-1-05- - -	GODZ MH23	prace godz. wyk. ciągnikiem	-----	H	2,00	404	GODZ MH23
		Odry	12-03-1-05- - -	GODZ RH23	Prace godzinowe ręczne	-----	H	4,00	400	GODZ RH23
	SP-POZ	Juńcza	12-03-1-02- - -	GODZ MH23	prace godz. wyk. ciągnikiem	-----	H	2,00	404	GODZ MH23
		Juńcza	12-03-1-02- - -	GODZ RH23	Prace godzinowe ręczne	-----	H	4,00	400	GODZ RH23
		Odry	12-03-1-05- - -	GODZ MH23	prace godz. wyk. ciągnikiem	-----	H	2,00	404	GODZ MH23
		Odry	12-03-1-05- - -	GODZ RH23	Prace godzinowe ręczne	-----	H	2,00	400	GODZ RH23
HOD	AGROT	Juńcza	12-03-1-02-105 -f -00	PORZ>100	oczysz.zręb/hał.pokr.pow.100%	1	HA	0,32	11	PORZ>100
		Juńcza	12-03-1-02-105 -f -00	ROZDR-PDR	Rozdr.pozręb.b.m.z gle-wyr.dro	1	HA	0,32	15	ROZDR-PDR
		Juńcza	12-03-1-02-111 -a -00	PORZ>100	oczysz.zręb/hał.pokr.pow.100%	1	HA	0,22	11	PORZ>100
		Juńcza	12-03-1-02-111 -a -00	ROZDR-PDR	Rozdr.pozręb.b.m.z gle-wyr.dro	1	HA	0,22	15	ROZDR-PDR
		Juńcza	12-03-1-02-114 -j -00	PORZ>100	oczysz.zręb/hał.pokr.pow.100%	1	HA	0,26	11	PORZ>100
		Juńcza	12-03-1-02-114 -j -00	ROZDR-PDR	Rozdr.pozręb.b.m.z gle-wyr.dro	1	HA	0,26	15	ROZDR-PDR
		Juńcza	12-03-1-02-78 -b -00	PORZ>100	oczysz.zręb/hał.pokr.pow.100%	1	HA	0,15	11	PORZ>100
		Juńcza	12-03-1-02-78 -b -00	ROZDR-PDR	Rozdr.pozręb.b.m.z gle-wyr.dro	1	HA	0,15	15	ROZDR-PDR
		Odry	12-03-1-05-13 -f -00	ROZDR-PP	rozdrab.poz.pozręb.bez m.z gle	1	HA	0,92	14	ROZDR-PP
		Odry	12-03-1-05-13 -i -00	ROZDR-PP	rozdrab.poz.pozręb.bez m.z gle	1	HA	2,14	14	ROZDR-PP
		Odry	12-03-1-05-20 -h -00	ROZDR-PP	rozdrab.poz.pozręb.bez m.z gle	3	HA	0,82	14	ROZDR-PP
		Odry	12-03-1-05-20 -i -00	ROZDR-PP	rozdrab.poz.pozręb.bez m.z gle	2	HA	0,85	14	ROZDR-PP
		Odry	12-03-1-05-31 -f -00	ROZDR-PP	rozdrab.poz.pozręb.bez m.z gle	3	HA	0,46	14	ROZDR-PP
		Odry	12-03-1-05-42 -a -00	ROZDR-PP	rozdrab.poz.pozręb.bez m.z gle	1	HA	1,04	14	ROZDR-PP
		Odry	12-03-1-05-42 -b -00	ROZDR-PP	rozdrab.poz.pozręb.bez m.z gle	1	HA	1,17	14	ROZDR-PP
		Odry	12-03-1-05-71 -f -00	ROZDR-PP	rozdrab.poz.pozręb.bez m.z gle	1	HA	2,61	14	ROZDR-PP
	CP	Juńcza	12-03-1-02-101 -i -00	CP>50D<40	CP-nach <40%, II Gr.gat,51-75%	3	HA	0,27	124	CP-W
		Juńcza	12-03-1-02-101 -i -00	CZ>30S<40	CZ-nach <40%, I Gr.gat,31-50%	3	HA	1,08	124	CP-W
		Juńcza	12-03-1-02-114 -k -00	CP>05D<40	CP-nach <40%, II Gr.gat, 6-30%	2	HA	0,08	124	CP-W
		Juńcza	12-03-1-02-114 -k -00	CZ>30S<40	CZ-nach <40%, I Gr.gat,31-50%	2	HA	0,72	124	CP-W
		Juńcza	12-03-1-02-114 -o -00	CZ>30S<40	CZ-nach <40%, I Gr.gat,31-50%	2	HA	1,64	124	CP-W
		Juńcza	12-03-1-02-75 -g -00	CZ>30S<40	CZ-nach <40%, I Gr.gat,31-50%	2	HA	1,98	124	CP-W
		Juńcza	12-03-1-02-75 -j -00	CP>30D<40	CP-nach <40%, II Gr.gat,31-50%	2	HA	1,37	124	CP-W
		Odry	12-03-1-05-13 -d -00	CZ>05S<40	CZ-nach <40%, I Gr.gat, 6-30%	4	HA	0,62	124	CP-W
		Odry	12-03-1-05-13 -h -00	CZ>05S<40	CZ-nach <40%, I Gr.gat, 6-30%	2	HA	1,68	124	CP-W
		Odry	12-03-1-05-14 -j -00	CP>30D<40	CP-nach <40%, II Gr.gat,31-50%	2	HA	0,24	124	CP-W
		Odry	12-03-1-05-14 -k -00	CP>30D<40	CP-nach <40%, II Gr.gat,31-50%	2	HA	0,76	124	CP-W
		Odry	12-03-1-05-20A -d -00	CZ>30S<40	CZ-nach <40%, I Gr.gat,31-50%	2	HA	2,75	124	CP-W
		Odry	12-03-1-05-33 -g -00	CP>30D<40	CP-nach <40%, II Gr.gat,31-50%	1	HA	0,47	124	CP-W
		Odry	12-03-1-05-33 -j -00	CP>30D<40	CP-nach <40%, II Gr.gat,31-50%	1	HA	0,42	124	CP-W
		Odry	12-03-1-05-34 -i -00	CP<05D<40	CP-nach <40%, II Gr.gat, < 5%	1	HA	0,23	124	CP-W
		Odry	12-03-1-05-34 -i -00	CZ>30S<40	CZ-nach <40%, I Gr.gat,31-50%	2	HA	2,07	124	CP-W
		Odry	12-03-1-05-48 -d -00	CP>30D<40	CP-nach <40%, II Gr.gat,31-50%	2	HA	0,87	124	CP-W
	CW	Juńcza	12-03-1-02-107 -d -00	CW>30D<40	CW-nach <40%, II Gr.gat,31-50%	4	HA	0,52	120	CW-W
		Juńcza	12-03-1-02-107 -d -00	CZ>30S<40	CZ-nach <40%, I Gr.gat,31-50%	4	HA	0,52	120	CW-W
		Juńcza	12-03-1-02-78 -h -00	CW>75D<40	CW-nach <40%, II Gr.gat, >75%	4	HA	0,22	120	CW-W
		Odry	12-03-1-05-12 -k -00	CZ>05S<40	CZ-nach <40%, I Gr.gat, 6-30%	2	HA	2,34	120	CW-W
		Odry	12-03-1-05-14 -j -00	CZ>05S<40	CZ-nach <40%, I Gr.gat, 6-30%	2	HA	0,88	120	CW-W
		Odry	12-03-1-05-14 -k -00	CZ>05S<40	CZ-nach <40%, I Gr.gat, 6-30%	4	HA	1,63	120	CW-W
		Odry	12-03-1-05-27 -c -00	CZ>05S<40	CZ-nach <40%, I Gr.gat, 6-30%	3	HA	0,07	120	CW-W
		Odry	12-03-1-05-49 -d -00	CW>05D<40	CW-nach <40%, II Gr.gat, 6-30%	4	HA	0,10	120	CW-W
		Odry	12-03-1-05-49 -d -00	CZ>30S<40	CZ-nach <40%, I Gr.gat,31-50%	4	HA	0,87	120	CW-W
		Odry	12-03-1-05-67 -a -00	CW<05D<40	CW-nach <40%, II Gr.gat, < 5%	4	HA	0,46	120	CW-W
		Odry	12-03-1-05-67 -a -00	CZ>05S<40	CZ-nach <40%, I Gr.gat, 6-30%	4	HA	1,85	120	CW-W
		Odry	12-03-1-05- - -	GODZ MH8	prace godz. wyk. ciągnikiem	-----	H	10,00	403	GODZ MH8
	H-POZ	Juńcza	12-03-1-02- - -	GODZ RH8	Prace godzinowe ręczne	-----	H	25,00	396	GODZ RH8
		Odry	12-03-1-05- - -	GODZ MH8	prace godz. wyk. ciągnikiem	-----	H	10,00	403	GODZ MH8

Szczegółowy rozmiar prac według grup czynności, czynności i lokalizacji

Pakiet: 2

Dział	Grupa czynn.	Leśnictwo/ Szkołka/ Inwentarz	Adres	Kod czynności do wyceny	Nazwa czynności	Stopień trudności	J.M.	Ilość	Nr poz. OSTWPL	Kod czynności do rozliczeń
HOD	H-POZ	Odry	12-03-1-05- - -	GODZ RH8	Prace godzinowe ręczne	----	H	25,00	396	GODZ RH8
	MA-POZ	Juńcza	12-03-1-02-105 -f -00	GODZ RH8	Prace godzinowe ręczne	----	H	32,00	396	GODZ RH8
		Juńcza	12-03-1-02-111 -a -00	GODZ RH8	Prace godzinowe ręczne	----	H	24,00	396	GODZ RH8
		Juńcza	12-03-1-02-114 -j -00	GODZ RH8	Prace godzinowe ręczne	----	H	48,00	396	GODZ RH8
		Juńcza	12-03-1-02-78 -b -00	GODZ RH8	Prace godzinowe ręczne	----	H	24,00	396	GODZ RH8
		Odry	12-03-1-05-13 -f -00	GODZ RH8	Prace godzinowe ręczne	1	H	18,00	396	GODZ RH8
		Odry	12-03-1-05-13 -i -00	GODZ RH8	Prace godzinowe ręczne	1	H	38,00	396	GODZ RH8
		Odry	12-03-1-05-20 -h -00	GODZ RH8	Prace godzinowe ręczne	1	H	28,00	396	GODZ RH8
		Odry	12-03-1-05-20 -i -00	GODZ RH8	Prace godzinowe ręczne	1	H	13,00	396	GODZ RH8
		Odry	12-03-1-05-31 -f -00	GODZ RH8	Prace godzinowe ręczne	1	H	4,00	396	GODZ RH8
		Odry	12-03-1-05-42 -a -00	GODZ RH8	Prace godzinowe ręczne	1	H	15,00	396	GODZ RH8
		Odry	12-03-1-05-42 -b -00	GODZ RH8	Prace godzinowe ręczne	1	H	29,00	396	GODZ RH8
		Odry	12-03-1-05-71 -f -00	GODZ RH8	Prace godzinowe ręczne	1	H	26,00	396	GODZ RH8
	ODN2P-WPG	Odry	12-03-1-05-20 -i -00	PRZ-TALSA	przek.gleby na tal.w miej.sadz	1	TSZT	0,48	59	PRZ-TALSA
		Odry	12-03-1-05-20 -i -00	WYK-TAL60	zdarcie pokr.na talerz.60x60	2	TSZT	0,48	53	WYK-TAL60
		Odry	12-03-1-05-33 -k -00	GODZ RH8	Prace godzinowe ręczne	1	H	5,48	396	GODZ RH8
		Odry	12-03-1-05-33 -k -00	KOP-ROW	kopanie rowów-różne przekroje	2	M3	2,00	67	KOP-ROW
		Odry	12-03-1-05-33 -k -00	PRZ-TALSA	przek.gleby na tal.w miej.sadz	2	TSZT	0,14	59	PRZ-TALSA
		Odry	12-03-1-05-33 -k -00	WYK-P5GCP	Wyoryw.bruzd plug 1.pogl 0.5ha	1	KMTR	3,00	74	WYK-P5GCP
		Odry	12-03-1-05-33 -k -00	WYK-TAL60	zdarcie pokr.na talerz.60x60	3	TSZT	0,14	53	WYK-TAL60
	ODN-GLEB	Juńcza	12-03-1-02-78 -b -00	GODZ RH8	Prace godzinowe ręczne	5	H	38,98	396	GODZ RH8
		Odry	12-03-1-05-14 -l -00	GODZ RH8	Prace godzinowe ręczne	1	H	24,54	396	GODZ RH8
		Odry	12-03-1-05-14 -l -00	KOP-ROW	kopanie rowów-różne przekroje	1	M3	5,00	67	KOP-ROW
		Odry	12-03-1-05-14 -l -00	PRZ-TALSA	przek.gleby na tal.w miej.sadz	1	TSZT	1,77	59	PRZ-TALSA
		Odry	12-03-1-05-14 -l -00	WYK-TAL60	zdarcie pokr.na talerz.60x60	2	TSZT	1,77	53	WYK-TAL60
		Odry	12-03-1-05-20 -h -00	GODZ RH8	Prace godzinowe ręczne	1	H	14,98	396	GODZ RH8
		Odry	12-03-1-05-20 -h -00	KOP-ROW	kopanie rowów-różne przekroje	2	M3	6,00	67	KOP-ROW
		Odry	12-03-1-05-20 -i -00	GODZ RH8	Prace godzinowe ręczne	1	H	11,90	396	GODZ RH8
		Odry	12-03-1-05-20 -i -00	KOP-ROW	kopanie rowów-różne przekroje	1	M3	5,00	67	KOP-ROW
		Odry	12-03-1-05-20 -i -00	PRZ-TALSA	przek.gleby na tal.w miej.sadz	1	TSZT	0,56	59	PRZ-TALSA
		Odry	12-03-1-05-20 -i -00	WYK-TAL60	zdarcie pokr.na talerz.60x60	2	TSZT	0,56	53	WYK-TAL60
		Odry	12-03-1-05-31 -f -00	GODZ RH8	Prace godzinowe ręczne	1	H	8,22	396	GODZ RH8
		Odry	12-03-1-05-31 -f -00	KOP-ROW	kopanie rowów-różne przekroje	2	M3	3,00	67	KOP-ROW
		Odry	12-03-1-05-33 -g -00	GODZ RH8	Prace godzinowe ręczne	1	H	16,20	396	GODZ RH8
		Odry	12-03-1-05-33 -g -00	KOP-ROW	kopanie rowów-różne przekroje	1	M3	5,00	67	KOP-ROW
		Odry	12-03-1-05-33 -g -00	WYK-POGCZ	wyoryw.bruzd plug 1ęś.z poglęb	2	KMTR	6,99	73	WYK-POGCZ
		Odry	12-03-1-05-33 -j -00	GODZ RH8	Prace godzinowe ręczne	1	H	11,67	396	GODZ RH8
		Odry	12-03-1-05-33 -j -00	KOP-ROW	kopanie rowów-różne przekroje	2	M3	4,00	67	KOP-ROW
		Odry	12-03-1-05-37 -c -00	GODZ RH8	Prace godzinowe ręczne	1	H	53,24	396	GODZ RH8
		Odry	12-03-1-05-37 -c -00	KOP-ROW	kopanie rowów-różne przekroje	1	M3	12,00	67	KOP-ROW
	ODN-IIP	Juńcza	12-03-1-02-88 -b -00	DOŁ-2L	dółow. 2-3 l liśc. z donies.	1	TSZT	6,00	111	DOW-SADZ
		Juńcza	12-03-1-02-88 -b -00	DOW-SADZ	dowóz sadzonek	1	TSZT	6,00	111	DOW-SADZ
		Juńcza	12-03-1-02-88 -b -00	SADZ-WM	sadzenie wielolatek w jamkę	2	TSZT	6,00	100	SADZ WIEL
		Juńcza	12-03-1-02-88 -b -00	ZAŁ-2LL	załad.2-3l.liś.rozład. zabezp.	1	TSZT	12,00	111	DOW-SADZ
		Juńcza	12-03-1-02-89 -b -00	DOŁ-2L	dółow. 2-3 l liśc. z donies.	1	TSZT	3,00	111	DOW-SADZ
		Juńcza	12-03-1-02-89 -b -00	DOW-SADZ	dowóz sadzonek	1	TSZT	3,00	111	DOW-SADZ
		Juńcza	12-03-1-02-89 -b -00	SADZ-WM	sadzenie wielolatek w jamkę	2	TSZT	3,00	100	SADZ WIEL
		Juńcza	12-03-1-02-89 -b -00	ZAŁ-2LL	załad.2-3l.liś.rozład. zabezp.	1	TSZT	6,00	111	DOW-SADZ
		Juńcza	12-03-1-02-89 -c -00	DOŁ-2L	dółow. 2-3 l liśc. z donies.	1	TSZT	9,47	111	DOW-SADZ
		Juńcza	12-03-1-02-89 -c -00	DOW-SADZ	dowóz sadzonek	1	TSZT	9,47	111	DOW-SADZ
		Juńcza	12-03-1-02-89 -c -00	SADZ-WM	sadzenie wielolatek w jamkę	2	TSZT	9,47	100	SADZ WIEL
		Juńcza	12-03-1-02-89 -c -00	ZAŁ-2LL	załad.2-3l.liś.rozład. zabezp.	1	TSZT	18,84	111	DOW-SADZ
	ODN-LUK	Odry	12-03-1-05-28 -o -00	DOŁ-2L	dółow. 2-3 l liśc. z donies.	1	TSZT	0,77	111	DOW-SADZ
		Odry	12-03-1-05-28 -o -00	DOW-SADZ	dowóz sadzonek	1	TSZT	0,77	111	DOW-SADZ
		Odry	12-03-1-05-28 -o -00	GODZ RH8	Prace godzinowe ręczne	1	H	1,00	396	GODZ RH8
		Odry	12-03-1-05-28 -o -00	SADZ-WM	sadzenie wielolatek w jamkę	2	TSZT	0,77	100	SADZ WIEL

Szczegółowy rozmiar prac według grup czynności, czynności i lokalizacji

Pakiet: 2

Dział	Grupa czynn.	Leśnictwo/ Szkołka/ Inwentarz	Adres	Kod czynności do wyceny	Nazwa czynności	Stopień trudności	J.M.	Ilość	Nr poz. OSTWPL	Kod czynności do rozliczeń
HOD	ODN-LUK	Odry	12-03-1-05-28 -o -00	ZAŁ-2LL	załad.2-3l.liś.rozład. zabezp.	1	TSZT	0,77	111	DOW-SADZ
		Odry	12-03-1-05-30 -i -00	DOŁ-2L	dołow. 2-3 l liśc. z donies.	1	TSZT	0,63	111	DOW-SADZ
		Odry	12-03-1-05-30 -i -00	DOW-SADZ	dowóz sadzonek	1	TSZT	0,63	111	DOW-SADZ
		Odry	12-03-1-05-30 -i -00	GODZ RH8	Prace godzinowe ręczne	1	H	1,00	396	GODZ RH8
		Odry	12-03-1-05-30 -i -00	SADZ-WM	sadzenie wielolatek w jamkę	2	TSZT	0,63	100	SADZ WIEL
		Odry	12-03-1-05-30 -i -00	ZAŁ-2LL	załad.2-3l.liś.rozład. zabezp.	1	TSZT	0,63	111	DOW-SADZ
	ODN-POR	Odry	12-03-1-05-14 -w -00	DOŁ-1L	dołow. 1 lat. liśc. z donies.	1	TSZT	0,05	111	DOW-SADZ
		Odry	12-03-1-05-14 -w -00	DOŁ-2L	dołow. 2-3 l liśc. z donies.	1	TSZT	0,27	111	DOW-SADZ
		Odry	12-03-1-05-14 -w -00	DOW-SADZ	dowóz sadzonek	1	TSZT	0,32	111	DOW-SADZ
		Odry	12-03-1-05-14 -w -00	GODZ RH8	Prace godzinowe ręczne	1	H	1,00	396	GODZ RH8
		Odry	12-03-1-05-14 -w -00	SADZ-1M	sadzenie 1 latek w jamkę	2	TSZT	0,05	99	SADZ 1R
		Odry	12-03-1-05-14 -w -00	SADZ-WM	sadzenie wielolatek w jamkę	2	TSZT	0,27	100	SADZ WIEL
		Odry	12-03-1-05-14 -w -00	ZAŁ-1LL	załad.1lat.liś.rozład.-zabezp.	1	TSZT	0,05	111	DOW-SADZ
		Odry	12-03-1-05-14 -w -00	ZAŁ-2LL	załad.2-3l.liś.rozład. zabezp.	1	TSZT	0,27	111	DOW-SADZ
		Odry	12-03-1-05-14 -x -00	DOŁ-2l	dołow. 2-3 lat. igl. z donies.	1	TSZT	0,06	111	DOW-SADZ
		Odry	12-03-1-05-14 -x -00	DOŁ-2L	dołow. 2-3 l liśc. z donies.	1	TSZT	1,65	111	DOW-SADZ
		Odry	12-03-1-05-14 -x -00	DOW-SADZ	dowóz sadzonek	1	TSZT	1,71	111	DOW-SADZ
		Odry	12-03-1-05-14 -x -00	SADZ-WM	sadzenie wielolatek w jamkę	2	TSZT	1,71	100	SADZ WIEL
		Odry	12-03-1-05-14 -x -00	ZAŁ-2IL	załad.2-3l.igl.rozład. zabezp.	1	TSZT	0,06	111	DOW-SADZ
		Odry	12-03-1-05-14 -x -00	ZAŁ-2LL	załad.2-3l.liś.rozład. zabezp.	1	TSZT	1,65	111	DOW-SADZ
	ODN-ZŁOŻ	Odry	12-03-1-05-20 -a -00	DOŁ-1L	dołow. 1 lat. liśc. z donies.	1	TSZT	0,05	111	DOW-SADZ
		Odry	12-03-1-05-20 -a -00	DOŁ-2l	dołow. 2-3 lat. igl. z donies.	1	TSZT	17,83	111	DOW-SADZ
		Odry	12-03-1-05-20 -a -00	DOŁ-2L	dołow. 2-3 l liśc. z donies.	1	TSZT	2,62	111	DOW-SADZ
		Odry	12-03-1-05-20 -a -00	DOW-SADZ	dowóz sadzonek	1	TSZT	21,12	111	DOW-SADZ
		Odry	12-03-1-05-20 -a -00	GODZ RH8	Prace godzinowe ręczne	1	H	1,00	396	GODZ RH8
		Odry	12-03-1-05-20 -a -00	SADZ-1M	sadzenie 1 latek w jamkę	1	TSZT	0,05	99	SADZ 1R
		Odry	12-03-1-05-20 -a -00	SADZ-WM	sadzenie wielolatek w jamkę	1	TSZT	21,07	100	SADZ WIEL
		Odry	12-03-1-05-20 -a -00	ZAŁ-1LL	załad.1lat.liś.rozład.-zabezp.	1	TSZT	0,05	111	DOW-SADZ
		Odry	12-03-1-05-20 -a -00	ZAŁ-2IL	załad.2-3l.igl.rozład. zabezp.	1	TSZT	17,83	111	DOW-SADZ
		Odry	12-03-1-05-20 -a -00	ZAŁ-2LL	załad.2-3l.liś.rozład. zabezp.	1	TSZT	2,62	111	DOW-SADZ
		Odry	12-03-1-05-29 -j -00	DOŁ-2L	dołow. 2-3 l liśc. z donies.	1	TSZT	0,54	111	DOW-SADZ
		Odry	12-03-1-05-29 -j -00	DOW-SADZ	dowóz sadzonek	1	TSZT	0,54	111	DOW-SADZ
		Odry	12-03-1-05-29 -j -00	GODZ RH8	Prace godzinowe ręczne	1	H	1,00	396	GODZ RH8
		Odry	12-03-1-05-29 -j -00	SADZ-WM	sadzenie wielolatek w jamkę	2	TSZT	0,54	100	SADZ WIEL
		Odry	12-03-1-05-29 -j -00	ZAŁ-2LL	załad.2-3l.liś.rozład. zabezp.	1	TSZT	0,54	111	DOW-SADZ
		Odry	12-03-1-05-70 -g -00	DOŁ-2l	dołow. 2-3 lat. igl. z donies.	1	TSZT	6,40	111	DOW-SADZ
		Odry	12-03-1-05-70 -g -00	DOŁ-2L	dołow. 2-3 l liśc. z donies.	1	TSZT	3,29	111	DOW-SADZ
		Odry	12-03-1-05-70 -g -00	DOW-SADZ	dowóz sadzonek	1	TSZT	9,69	111	DOW-SADZ
		Odry	12-03-1-05-70 -g -00	SADZ-WM	sadzenie wielolatek w jamkę	1	TSZT	9,69	100	SADZ WIEL
		Odry	12-03-1-05-70 -g -00	ZAŁ-2IL	załad.2-3l.igl.rozład. zabezp.	1	TSZT	10,07	111	DOW-SADZ
		Odry	12-03-1-05-70 -g -00	ZAŁ-2LL	załad.2-3l.liś.rozład. zabezp.	1	TSZT	0,84	111	DOW-SADZ
		Odry	12-03-1-05-72 -h -01	DOŁ-1L	dołow. 1 lat. liśc. z donies.	1	TSZT	0,05	111	DOW-SADZ
		Odry	12-03-1-05-72 -h -01	DOŁ-2l	dołow. 2-3 lat. igl. z donies.	1	TSZT	2,20	111	DOW-SADZ
		Odry	12-03-1-05-72 -h -01	DOŁ-2L	dołow. 2-3 l liśc. z donies.	1	TSZT	1,82	111	DOW-SADZ
		Odry	12-03-1-05-72 -h -01	DOW-SADZ	dowóz sadzonek	1	TSZT	4,07	111	DOW-SADZ
		Odry	12-03-1-05-72 -h -01	SADZ-1M	sadzenie 1 latek w jamkę	1	TSZT	0,05	99	SADZ 1R
		Odry	12-03-1-05-72 -h -01	SADZ-WM	sadzenie wielolatek w jamkę	1	TSZT	4,02	100	SADZ WIEL
		Odry	12-03-1-05-72 -h -01	ZAŁ-1LL	załad.1lat.liś.rozład.-zabezp.	1	TSZT	0,05	111	DOW-SADZ
		Odry	12-03-1-05-72 -h -01	ZAŁ-2IL	załad.2-3l.igl.rozład. zabezp.	1	TSZT	2,20	111	DOW-SADZ
		Odry	12-03-1-05-72 -h -01	ZAŁ-2LL	załad.2-3l.liś.rozład. zabezp.	1	TSZT	1,82	111	DOW-SADZ
	ODN-ZRB	Juńcza	12-03-1-02-110 -l -01	DOŁ-2L	dołow. 2-3 l liśc. z donies.	1	TSZT	3,65	111	DOW-SADZ
		Juńcza	12-03-1-02-110 -l -01	DOW-SADZ	dowóz sadzonek	1	TSZT	3,65	111	DOW-SADZ
		Juńcza	12-03-1-02-110 -l -01	GODZ MH8	prace godz. wyk. ciągnikiem	1	H	3,47	403	GODZ MH8
		Juńcza	12-03-1-02-110 -l -01	GODZ RH8	Prace godzinowe ręczne	1	H	2,50	396	GODZ RH8
		Juńcza	12-03-1-02-110 -l -01	SAD-B<150	sadz. zakryty s.korz.brył do150	1	TSZT	13,86	103	SAD-BRYŁ
		Juńcza	12-03-1-02-110 -l -01	SADZ-WM	sadzenie wielolatek w jamkę	1	TSZT	3,65	100	SADZ WIEL

Szczegółowy rozmiar prac według grup czynności, czynności i lokalizacji

Pakiet: 2

Dział	Grupa czynn.	Leśnictwo/ Szkołka/ Inwentarz	Adres	Kod czynności do wyceny	Nazwa czynności	Stopień trudności	J.M.	Ilość	Nr poz. OSTWPL	Kod czynności do rozliczeń
HOD	ODN-ZRB	Juńcza	12-03-1-02-110 -I -01	ZAŁ-2LL	załad.2-3l.liś.rozład. zabezp.	1	TSZT	7,20	111	DOW-SADZ
		Juńcza	12-03-1-02-99 -c -01	DOŁ-2I	dołow. 2-3 lat. igł. z donies.	1	TSZT	0,40	111	DOW-SADZ
		Juńcza	12-03-1-02-99 -c -01	DOŁ-2L	dołow. 2-3 l liśc. z donies.	1	TSZT	3,65	111	DOW-SADZ
		Juńcza	12-03-1-02-99 -c -01	DOW-SADZ	dowóz sadzonek	1	TSZT	4,05	111	DOW-SADZ
		Juńcza	12-03-1-02-99 -c -01	GODZ MH8	prace godz. wyk. ciągnikiem	1	H	2,48	403	GODZ MH8
		Juńcza	12-03-1-02-99 -c -01	GODZ RH8	Prace godzinowe ręczne	1	H	1,79	396	GODZ RH8
		Juńcza	12-03-1-02-99 -c -01	SAD-B<150	sadz.zakryty s.korz.brył do150	1	TSZT	9,90	103	SAD-BRYŁ
		Juńcza	12-03-1-02-99 -c -01	SADZ-WM	sadzenie wieloletek w jamkę	1	TSZT	4,05	100	SADZ WIEL
		Juńcza	12-03-1-02-99 -c -01	ZAŁ-2IL	załad.2-3l.igł.rozład. zabezp.	1	TSZT	0,80	111	DOW-SADZ
		Juńcza	12-03-1-02-99 -c -01	ZAŁ-2LL	załad.2-3l.liś.rozład. zabezp.	1	TSZT	7,30	111	DOW-SADZ
		Odry	12-03-1-05-72 -f -01	DOŁ-1I	dołow. 1 lat. igł. z donies.	1	TSZT	5,74	111	DOW-SADZ
		Odry	12-03-1-05-72 -f -01	DOŁ-2L	dołow. 2-3 l liśc. z donies.	1	TSZT	1,00	111	DOW-SADZ
		Odry	12-03-1-05-72 -f -01	DOW-SADZ	dowóz sadzonek	1	TSZT	6,74	111	DOW-SADZ
		Odry	12-03-1-05-72 -f -01	SADZ-1KP	sadz.1 latek kostur pasy/taler	1	TSZT	5,74	99	SADZ 1R
		Odry	12-03-1-05-72 -f -01	SADZ-WM	sadzenie wieloletek w jamkę	1	TSZT	1,00	100	SADZ WIEL
		Odry	12-03-1-05-72 -f -01	ZAŁ-1IL	załad.1lat.igł.rozład.-zabezp.	1	TSZT	5,74	111	DOW-SADZ
		Odry	12-03-1-05-72 -f -01	ZAŁ-2LL	załad.2-3l.liś.rozład. zabezp.	1	TSZT	1,00	111	DOW-SADZ
	PIEL	Juńcza	12-03-1-02-101 -I -00	KOSZ-PWN	Wykasz.w uprawach mechan, <40%	5	HA	0,40	117	KOSZ UC
		Juńcza	12-03-1-02-110 -o -00	KOSZ-PWN	Wykasz.w uprawach mechan, <40%	5	HA	0,35	117	KOSZ UC
		Juńcza	12-03-1-02-75 -i -00	KOSZ-PWN	Wykasz.w uprawach mechan, <40%	4	HA	1,16	116	KOSZ UB
		Juńcza	12-03-1-02-75 -j -00	KOSZ-PWN	Wykasz.w uprawach mechan, <40%	4	HA	1,74	116	KOSZ UB
		Juńcza	12-03-1-02-78 -g -00	KOSZ-PWN	Wykasz.w uprawach mechan, <40%	5	HA	0,30	117	KOSZ UC
		Juńcza	12-03-1-02-78 -h -00	KOSZ-PWN	Wykasz.w uprawach mechan, <40%	5	HA	0,33	117	KOSZ UC
		Juńcza	12-03-1-02-80 -I -00	KOSZ-PWN	Wykasz.w uprawach mechan, <40%	4	HA	1,63	116	KOSZ UB
		Juńcza	12-03-1-02-84 -b -00	KOSZ-PWN	Wykasz.w uprawach mechan, <40%	5	HA	0,40	117	KOSZ UC
		Juńcza	12-03-1-02-95 -i -00	KOSZ-PWN	Wykasz.w uprawach mechan, <40%	5	HA	0,38	117	KOSZ UC
		Juńcza	12-03-1-02-96 -f -00	KOSZ-PWN	Wykasz.w uprawach mechan, <40%	4	HA	0,80	116	KOSZ UB
		Juńcza	12-03-1-02-99 -g -00	KOSZ-CRN	Wykasz.w uprawach ręczne, <40%	4	HA	0,70	116	KOSZ UB
		Odry	12-03-1-05-10 -a -00	KOSZ-PWN	Wykasz.w uprawach mechan, <40%	6	HA	0,40	117	KOSZ UC
		Odry	12-03-1-05-10A -a -00	KOSZ-PWN	Wykasz.w uprawach mechan, <40%	4	HA	0,12	116	KOSZ UB
		Odry	12-03-1-05-10 -c -01	KOSZ-PWN	Wykasz.w uprawach mechan, <40%	6	HA	2,02	117	KOSZ UC
		Odry	12-03-1-05-10 -f -00	KOSZ-PWN	Wykasz.w uprawach mechan, <40%	5	HA	0,80	117	KOSZ UC
		Odry	12-03-1-05-14 -m -00	KOSZ-PWN	Wykasz.w uprawach mechan, <40%	6	HA	1,07	117	KOSZ UC
		Odry	12-03-1-05-14 -o -00	KOSZ-PWN	Wykasz.w uprawach mechan, <40%	6	HA	2,63	117	KOSZ UC
		Odry	12-03-1-05-14 -r -00	KOSZ-PWN	Wykasz.w uprawach mechan, <40%	6	HA	0,40	117	KOSZ UC
		Odry	12-03-1-05-14 -w -00	KOSZ-PWN	Wykasz.w uprawach mechan, <40%	4	HA	0,06	116	KOSZ UB
		Odry	12-03-1-05-14 -x -00	KOSZ-PWN	Wykasz.w uprawach mechan, <40%	4	HA	0,28	116	KOSZ UB
		Odry	12-03-1-05-20 -a -00	KOSZ-PWN	Wykasz.w uprawach mechan, <40%	4	HA	1,00	116	KOSZ UB
		Odry	12-03-1-05-23 -f -00	KOSZ-PWN	Wykasz.w uprawach mechan, <40%	6	HA	0,25	117	KOSZ UC
		Odry	12-03-1-05-25 -a -00	KOSZ-PWN	Wykasz.w uprawach mechan, <40%	6	HA	0,34	117	KOSZ UC
		Odry	12-03-1-05-25 -d -00	KOSZ-PWN	Wykasz.w uprawach mechan, <40%	5	HA	0,13	117	KOSZ UC
		Odry	12-03-1-05-28 -o -00	KOSZ-PWN	Wykasz.w uprawach mechan, <40%	2	HA	0,11	115	KOSZ UA

Szczegółowy rozmiar prac według grup czynności, czynności i lokalizacji

Pakiet: 2

Dział	Grupa czynn.	Leśnictwo/ Szkołka/ Inwentarz	Adres	Kod czynności do wyceny	Nazwa czynności	Stopień trudności	J.M.	Ilość	Nr poz. OSTWPL	Kod czynności do rozliczeń
HOD	PIEL	Odry	12-03-1-05-29 -i -00	KOSZ-PWN	Wykasz.w uprawach mechan, <40%	4	HA	0,44	116	KOSZ UB
		Odry	12-03-1-05-29 -j -00	KOSZ-PWN	Wykasz.w uprawach mechan, <40%	2	HA	0,08	115	KOSZ UA
		Odry	12-03-1-05-29 -k -00	KOSZ-PWN	Wykasz.w uprawach mechan, <40%	6	HA	0,69	117	KOSZ UC
		Odry	12-03-1-05-29 -l -00	KOSZ-PWN	Wykasz.w uprawach mechan, <40%	6	HA	0,90	117	KOSZ UC
		Odry	12-03-1-05-34 -d -01	KOSZ-PWN	Wykasz.w uprawach mechan, <40%	1	HA	0,50	115	KOSZ UA
		Odry	12-03-1-05-35 -j -00	KOSZ-PWN	Wykasz.w uprawach mechan, <40%	6	HA	0,20	117	KOSZ UC
		Odry	12-03-1-05-37 -d -00	KOSZ-PWN	Wykasz.w uprawach mechan, <40%	6	HA	0,40	117	KOSZ UC
		Odry	12-03-1-05-39 -f -00	KOSZ-PWN	Wykasz.w uprawach mechan, <40%	3	HA	1,07	116	KOSZ UB
		Odry	12-03-1-05-45 -d -00	KOSZ-PWN	Wykasz.w uprawach mechan, <40%	6	HA	2,58	117	KOSZ UC
		Odry	12-03-1-05-46 -d -00	KOSZ-PWN	Wykasz.w uprawach mechan, <40%	3	HA	0,20	116	KOSZ UB
		Odry	12-03-1-05-53 -c -00	KOSZ-PWN	Wykasz.w uprawach mechan, <40%	5	HA	0,18	117	KOSZ UC
		Odry	12-03-1-05-68 -f -01	KOSZ-PWN	Wykasz.w uprawach mechan, <40%	4	HA	0,63	116	KOSZ UB
		Odry	12-03-1-05-70 -g -00	KOSZ-PWN	Wykasz.w uprawach mechan, <40%	5	HA	0,50	117	KOSZ UC
		Odry	12-03-1-05-72 -h -01	KOSZ-PWN	Wykasz.w uprawach mechan, <40%	2	HA	0,10	115	KOSZ UA
	POPR	Juńcza	12-03-1-02- - -	DOŁ-1I	dołow. 1 lat. igł. z donies.	1	TSZT	1,00	111	DOW-SADZ
		Juńcza	12-03-1-02- - -	DOŁ-2I	dołow. 2-3 lat. igł. z donies.	1	TSZT	0,50	111	DOW-SADZ
		Juńcza	12-03-1-02- - -	DOŁ-2L	dołow. 2-3 l liśc. z donies.	1	TSZT	0,50	111	DOW-SADZ
		Juńcza	12-03-1-02- - -	DOW-SADZ	dowóz sadzonek	1	TSZT	2,00	111	DOW-SADZ
		Juńcza	12-03-1-02- - -	GODZ MH8	prace godz. wyk. ciągnikiem	1	-H	1,00	403	GODZ MH8
		Juńcza	12-03-1-02- - -	GODZ RH8	Prace godzinowe ręczne	1	H	1,00	396	GODZ RH8
		Juńcza	12-03-1-02- - -	POP-B<150	popr.sad.zak.s.korz.brył do150	1	TSZT	1,00	104	POP-BRYŁ
		Juńcza	12-03-1-02- - -	POP-B<300	popr.sad.zak.s.korz.brył do300	1	TSZT	1,00	104	POP-BRYŁ
		Juńcza	12-03-1-02- - -	POPR-1KP	sadz.popr 1 l.kostur pasy/tale	1	TSZT	1,00	102	SADZ POP
		Juńcza	12-03-1-02- - -	POPR-WM	sadzenie wielol.w jamkę w popr	1	TSZT	1,00	102	SADZ POP
		Juńcza	12-03-1-02- - -	POP-TAL	Poprawianie talerzy	1	TSZT	1,00	57	POP-TAL
		Odry	12-03-1-05- - -	DOW-SADZ	dowóz sadzonek	1	TSZT	1,00	111	DOW-SADZ
		Odry	12-03-1-05- - -	GODZ MH8	prace godz. wyk. ciągnikiem	1	H	1,00	403	GODZ MH8
		Odry	12-03-1-05- - -	GODZ RH8	Prace godzinowe ręczne	1	H	1,00	396	GODZ RH8
		Odry	12-03-1-05- - -	POP-B<150	popr.sad.zak.s.korz.brył do150	1	TSZT	1,00	104	POP-BRYŁ
		Odry	12-03-1-05- - -	POP-B<300	popr.sad.zak.s.korz.brył do300	1	TSZT	1,00	104	POP-BRYŁ
		Odry	12-03-1-05- - -	POPR-1KP	sadz.popr 1 l.kostur pasy/tale	1	TSZT	1,00	102	SADZ POP
		Odry	12-03-1-05- - -	POPR-WM	sadzenie wielol.w jamkę w popr	1	TSZT	1,00	102	SADZ POP
		Odry	12-03-1-05- - -	POP-TAL	Poprawianie talerzy	1	TSZT	1,00	57	POP-TAL
		Odry	12-03-1-05- - -	ZAŁ-2IL	załad.2-3l.igł.rozład. zabezp.	1	TSZT	0,50	111	DOW-SADZ
		Odry	12-03-1-05- - -	ZAŁ-2LL	załad.2-3l.liś.rozład. zabezp.	1	TSZT	0,50	111	DOW-SADZ
		Odry	12-03-1-05-30 -g -00	DOŁ-2L	dołow. 2-3 l liśc. z donies.	1	TSZT	0,20	111	DOW-SADZ
		Odry	12-03-1-05-30 -g -00	DOW-SADZ	dowóz sadzonek	1	TSZT	0,20	111	DOW-SADZ
		Odry	12-03-1-05-30 -g -00	GODZ RH8	Prace godzinowe ręczne	1	H	1,00	396	GODZ RH8
		Odry	12-03-1-05-30 -g -00	POPR-WM	sadzenie wielol.w jamkę w popr	2	TSZT	0,20	102	SADZ POP
		Odry	12-03-1-05-30 -g -00	ZAŁ-2LL	załad.2-3l.liś.rozład. zabezp.	1	TSZT	0,40	111	DOW-SADZ
	POPR-NAT	Juńcza	12-03-1-02- - -	POPR-1KP	sadz.popr 1 l.kostur pasy/tale	1	TSZT	1,00	102	SADZ POP
		Juńcza	12-03-1-02- - -	POPR-WM	sadzenie wielol.w jamkę w popr	1	TSZT	1,00	102	SADZ POP
		Odry	12-03-1-05- - -	DOW-SADZ	dowóz sadzonek	1	TSZT	1,20	111	DOW-SADZ
		Odry	12-03-1-05- - -	POPR-1KP	sadz.popr 1 l.kostur pasy/tale	1	TSZT	1,00	102	SADZ POP
		Odry	12-03-1-05- - -	POPR-WM	sadzenie wielol.w jamkę w popr	1	TSZT	1,00	102	SADZ POP
		Odry	12-03-1-05- - -	ZAŁ-2IL	załad.2-3l.igł.rozład. zabezp.	1	TSZT	0,80	111	DOW-SADZ
		Odry	12-03-1-05- - -	ZAŁ-2LL	załad.2-3l.liś.rozład. zabezp.	1	TSZT	0,40	111	DOW-SADZ
		Odry	12-03-1-05-39 -f -00	DOW-SADZ	dowóz sadzonek	1	TSZT	2,25	111	DOW-SADZ
		Odry	12-03-1-05-39 -f -00	POPR-WM	sadzenie wielol.w jamkę w popr	1	TSZT	2,25	102	SADZ POP

Szczegółowy rozmiar prac według grup czynności, czynności i lokalizacji

Pakiet: 2

Dział	Grupa czynn.	Leśnictwo/ Szkołka/ Inwentarz	Adres	Kod czynności do wyceny	Nazwa czynności	Stopień trudności	J.M.	Ilość	Nr poz. OSTWPL	Kod czynności do rozliczeń
HOD	POPR-NAT	Odry	12-03-1-05-39 -f -00	ZAŁ-2IL	załad.2-3l.igl.rozład. zabezp.	1	TSZT	0,85	111	DOW-SADZ
		Odry	12-03-1-05-39 -f -00	ZAŁ-2LL	załad.2-3l.liś.rozład. zabezp.	1	TSZT	1,40	111	DOW-SADZ
		Odry	12-03-1-05-70 -g -00	DOW-SADZ	dowóz sadzonek	1	TSZT	0,25	111	DOW-SADZ
		Odry	12-03-1-05-70 -g -00	POPR-WM	sadzenie wielol.w jamkę w popr	1	TSZT	0,25	102	SADZ POP
		Odry	12-03-1-05-70 -g -00	ZAŁ-2LL	załad.2-3l.liś.rozład. zabezp.	1	TSZT	0,25	111	DOW-SADZ
	POPR-WPG	Juńcza	12-03-1-02- - -	PRZ-TALSA	przek.gleby na tal.w miej.sadz	1	TSZT	1,00	59	PRZ-TALSA
		Juńcza	12-03-1-02- - -	WYK-TAL40	zdarcie pokr.na talerz.40x40	1	TSZT	1,00	52	WYK-TAL40
		Juńcza	12-03-1-02- - -	WYK-TAL60	zdarcie pokr.na talerz.60x60	1	TSZT	3,00	53	WYK-TAL60
		Odry	12-03-1-05- - -	PRZ-TALSA	przek.gleby na tal.w miej.sadz	1	TSZT	2,00	59	PRZ-TALSA
		Odry	12-03-1-05- - -	WYK-TAL40	zdarcie pokr.na talerz.40x40	1	TSZT	1,00	52	WYK-TAL40
		Odry	12-03-1-05- - -	WYK-TAL60	zdarcie pokr.na talerz.60x60	1	TSZT	1,00	53	WYK-TAL60
ŁR	D-UPRŁ	Juńcza	12-03-1-02-95 -c -00	ŁR-WYKŁW	Kosz. trawy z wywozem z łąki	1	HA	1,65	198	ŁR-WYKŁW
		Odry	12-03-1-05-14 -c -00	ŁR-WYKŁW	Kosz. trawy z wywozem z łąki	1	HA	0,50	198	ŁR-WYKŁW
		Odry	12-03-1-05-28 -a -00	ŁR-WYKŁW	Kosz. trawy z wywozem z łąki	1	HA	0,97	198	ŁR-WYKŁW
OCHRL	O-GRODZN	Juńcza	12-03-1-02-110 -I -01	GODZ RSIA	Godz. transp. siatki rozb	1	H	0,50	149	GRODZ-SRN
		Juńcza	12-03-1-02-110 -I -01	GRODZ-SRN	Grodz. upraw siatką rozb.nizin	1	HM	2,50	149	GRODZ-SRN
		Juńcza	12-03-1-02-110 -I -01	WYK-SLUPL	Przygot. słupków liściastych	1	SZT	65,00	151	WYK-SLUPL
		Juńcza	12-03-1-02-89 -c -00	GODZ RSIA	Godz. transp. siatki rozb	1	H	0,25	149	GRODZ-SRN
		Juńcza	12-03-1-02-89 -c -00	GRODZ-SRN	Grodz. upraw siatką rozb.nizin	1	HM	1,25	149	GRODZ-SRN
		Juńcza	12-03-1-02-89 -c -00	WYK-SLUPL	Przygot. słupków liściastych	1	SZT	37,00	151	WYK-SLUPL
		Juńcza	12-03-1-02-99 -c -01	GODZ RSIA	Godz. transp. siatki rozb	1	H	0,66	149	GRODZ-SRN
		Juńcza	12-03-1-02-99 -c -01	GRODZ-SRN	Grodz. upraw siatką rozb.nizin	1	HM	3,30	149	GRODZ-SRN
		Juńcza	12-03-1-02-99 -c -01	WYK-SLUPL	Przygot. słupków liściastych	1	SZT	80,00	151	WYK-SLUPL
		Odry	12-03-1-05-14 -w -00	GODZ RSIA	Godz. transp. siatki rozb	1	H	0,15	149	GRODZ-SRN
		Odry	12-03-1-05-14 -w -00	GRODZ-SRN	Grodz. upraw siatką rozb.nizin	2	HM	0,75	149	GRODZ-SRN
		Odry	12-03-1-05-14 -w -00	WYK-SLUPL	Przygot. słupków liściastych	1	SZT	25,00	151	WYK-SLUPL
		Odry	12-03-1-05-14 -x -00	GODZ RSIA	Godz. transp. siatki rozb	1	H	0,80	149	GRODZ-SRN
		Odry	12-03-1-05-14 -x -00	GRODZ-SRN	Grodz. upraw siatką rozb.nizin	2	HM	4,00	149	GRODZ-SRN
		Odry	12-03-1-05-14 -x -00	WYK-SLUPL	Przygot. słupków liściastych	1	SZT	105,00	151	WYK-SLUPL
		Odry	12-03-1-05-20 -a -00	GODZ RSIA	Godz. transp. siatki rozb	1	H	0,66	149	GRODZ-SRN
		Odry	12-03-1-05-20 -a -00	GRODZ-SRN	Grodz. upraw siatką rozb.nizin	1	HM	3,30	149	GRODZ-SRN
		Odry	12-03-1-05-20 -a -00	WYK-SLUPL	Przygot. słupków liściastych	1	SZT	100,00	151	WYK-SLUPL
		Odry	12-03-1-05-28 -o -00	GODZ RSIA	Godz. transp. siatki rozb	1	H	0,30	149	GRODZ-SRN
		Odry	12-03-1-05-28 -o -00	GRODZ-SRN	Grodz. upraw siatką rozb.nizin	2	HM	1,50	149	GRODZ-SRN
		Odry	12-03-1-05-28 -o -00	WYK-SLUPL	Przygot. słupków liściastych	1	SZT	50,00	151	WYK-SLUPL
		Odry	12-03-1-05-29 -j -00	GODZ RSIA	Godz. transp. siatki rozb	1	H	0,26	149	GRODZ-SRN
		Odry	12-03-1-05-29 -j -00	GRODZ-SRN	Grodz. upraw siatką rozb.nizin	2	HM	1,30	149	GRODZ-SRN
		Odry	12-03-1-05-29 -j -00	WYK-SLUPL	Przygot. słupków liściastych	1	SZT	40,00	151	WYK-SLUPL
		Odry	12-03-1-05-30 -i -00	GODZ RSIA	Godz. transp. siatki rozb	1	H	0,27	149	GRODZ-SRN
		Odry	12-03-1-05-30 -i -00	GRODZ-SRN	Grodz. upraw siatką rozb.nizin	2	HM	1,35	149	GRODZ-SRN
		Odry	12-03-1-05-30 -i -00	WYK-SLUPL	Przygot. słupków liściastych	1	SZT	45,00	151	WYK-SLUPL
		Odry	12-03-1-05-39 -f -00	GODZ RSIA	Godz. transp. siatki rozb	1	H	0,46	149	GRODZ-SRN
		Odry	12-03-1-05-39 -f -00	GRODZ-SRN	Grodz. upraw siatką rozb.nizin	1	HM	2,30	149	GRODZ-SRN
		Odry	12-03-1-05-39 -f -00	WYK-SLUPL	Przygot. słupków liściastych	1	SZT	66,00	151	WYK-SLUPL
		Odry	12-03-1-05-70 -g -00	GODZ RSIA	Godz. transp. siatki rozb	1	H	1,46	149	GRODZ-SRN
		Odry	12-03-1-05-70 -g -00	GRODZ-SRN	Grodz. upraw siatką rozb.nizin	1	HM	7,30	149	GRODZ-SRN
		Odry	12-03-1-05-70 -g -00	WYK-SLUPL	Przygot. słupków liściastych	1	SZT	222,00	151	WYK-SLUPL
		Odry	12-03-1-05-72 -h -01	GODZ RSIA	Godz. transp. siatki rozb	1	H	0,56	149	GRODZ-SRN
		Odry	12-03-1-05-72 -h -01	GRODZ-SRN	Grodz. upraw siatką rozb.nizin	1	HM	2,80	149	GRODZ-SRN
		Odry	12-03-1-05-72 -h -01	WYK-SLUPL	Przygot. słupków liściastych	1	SZT	80,00	151	WYK-SLUPL
	O-GRODZR	Juńcza	12-03-1-02-93 -g -00	GODZ DSIA	Godz. transp. siatki po rozb.	1	H	0,50	153	GRODZ-DEM
		Juńcza	12-03-1-02-93 -g -00	GRODZ-DEM	Demontaż grodzień	4	HM	1,65	153	GRODZ-DEM
		Odry	12-03-1-05-41 -a -00	GODZ DSIA	Godz. transp. siatki po rozb.	1	H	0,39	153	GRODZ-DEM
		Odry	12-03-1-05-41 -a -00	GRODZ-DEM	Demontaż grodzień	1	HM	1,30	153	GRODZ-DEM
	O-GRODZS	Juńcza	12-03-1-02- - -	GODZ KGR	Godz. transp. konserw. grodz.	1	H	24,00	154	K GRODZEŃ

Szczegółowy rozmiar prac według grup czynności, czynności i lokalizacji

Pakiet: 2

Dział	Grupa czynn.	Leśnictwo/ Szkołka/ Inwentarz	Adres	Kod czynności do wyceny	Nazwa czynności	Stopień trudności	J.M.	Ilość	Nr poz. OSTWPL	Kod czynności do rozliczeń
OCHRL	O-GRODZS	Juńcza	12-03-1-02- - -	K GRODZEŃ	Napr. (kons.) ogr. upraw leśn.	1	H	50,00	154	K GRODZEŃ
		Juńcza	12-03-1-02- - -	WYK-SLUPI	Przygotowanie słupków iglasty.	1	SZT	20,00	152	WYK-SLUPI
		Juńcza	12-03-1-02- - -	WYK-SLUPL	Przygot. słupków liściastych	1	SZT	100,00	151	WYK-SLUPL
		Odry	12-03-1-05- - -	GODZ KGR	Godz. transp. konserw. grodz.	1	H	33,00	154	K GRODZEŃ
		Odry	12-03-1-05- - -	GODZ ZER	Godz. transp. Żerdzie do grodz	1	H	2,00	155	PRZYB-1ŻU
		Odry	12-03-1-05- - -	K GRODZEŃ	Napr. (kons.) ogr. upraw leśn.	1	H	55,00	154	K GRODZEŃ
		Odry	12-03-1-05- - -	PRZYB-1ŻU	przybicie okorow.żerdzi w 1rz.	2	HM	1,00	155	PRZYB-1ŻU
		Odry	12-03-1-05- - -	WYK-SLUPI	Przygotowanie słupków iglasty.	1	SZT	50,00	152	WYK-SLUPI
		Odry	12-03-1-05- - -	WYK-SLUPL	Przygot. słupków liściastych	1	SZT	150,00	151	WYK-SLUPL
	O-POZ	Juńcza	12-03-1-02- - -	GODZ MH8	prace godz. wyk. ciągnikiem	-----	H	15,00	403	GODZ MH8
		Juńcza	12-03-1-02- - -	GODZ RH8	Prace godzinowe ręczne	-----	H	50,00	396	GODZ RH8
		Odry	12-03-1-05- - -	GODZ MH8	prace godz. wyk. ciągnikiem	1	H	15,00	403	GODZ MH8
		Odry	12-03-1-05- - -	GODZ RH8	Prace godzinowe ręczne	1	H	50,00	396	GODZ RH8
	O-PROGND	Juńcza	12-03-1-02- - -	GODZ RH8	Prace godzinowe ręczne	-----	H	78,00	396	GODZ RH8
		Odry	12-03-1-05- - -	GODZ RH8	Prace godzinowe ręczne	1	H	78,00	396	GODZ RH8
	O-PROGNS	Juńcza	12-03-1-02- - -	SZUK-OWA2	Jes.poszuk.metodą dwóch drzew	3	SZT	5,00	144	SZUK-OWA2
		Odry	12-03-1-05- - -	SZUK-OWA2	Jes.poszuk.metodą dwóch drzew	2	SZT	6,00	144	SZUK-OWA2
	O-REMIZSR	Juńcza	12-03-1-02- - -	GODZ MH8	prace godz. wyk. ciągnikiem	-----	H	4,00	403	GODZ MH8
		Juńcza	12-03-1-02- - -	GODZ RH8	Prace godzinowe ręczne	-----	H	10,00	396	GODZ RH8
		Odry	12-03-1-05- - -	GODZ RH8	Prace godzinowe ręczne	1	H	8,00	396	GODZ RH8
	O-SMIECI	Juńcza	12-03-1-02- - -	GODZ MH8	prace godz. wyk. ciągnikiem	-----	H	20,00	403	GODZ MH8
		Juńcza	12-03-1-02- - -	GODZ RH8	Prace godzinowe ręczne	-----	H	110,00	396	GODZ RH8
		Odry	12-03-1-05- - -	GODZ MH8	prace godz. wyk. ciągnikiem	1	H	20,00	403	GODZ MH8
		Odry	12-03-1-05- - -	GODZ RH8	Prace godzinowe ręczne	1	H	120,00	396	GODZ RH8
	O-ZWWTÓRM	Juńcza	12-03-1-02- - -	GODZ MH8	prace godz. wyk. ciągnikiem	-----	H	50,00	403	GODZ MH8
		Juńcza	12-03-1-02- - -	GODZ RH8	Prace godzinowe ręczne	-----	H	80,00	396	GODZ RH8
		Odry	12-03-1-05- - -	GODZ MH8	prace godz. wyk. ciągnikiem	1	H	30,00	403	GODZ MH8
		Odry	12-03-1-05- - -	GODZ RH8	Prace godzinowe ręczne	1	H	50,00	396	GODZ RH8
OCHRP	P-INFO	Juńcza	12-03-1-02- - -	GODZ MH8	prace godz. wyk. ciągnikiem	1	H	1,00	403	GODZ MH8
		Juńcza	12-03-1-02- - -	GODZ RH8	Prace godzinowe ręczne	1	H	6,00	396	GODZ RH8
		Odry	12-03-1-05- - -	GODZ MH8	prace godz. wyk. ciągnikiem	1	H	2,00	403	GODZ MH8
		Odry	12-03-1-05- - -	GODZ RH8	Prace godzinowe ręczne	1	H	4,00	396	GODZ RH8
	P-INNE	Juńcza	12-03-1-02- - -	GODZ MH8	prace godz. wyk. ciągnikiem	-----	H	5,00	403	GODZ MH8
		Juńcza	12-03-1-02- - -	GODZ RH8	Prace godzinowe ręczne	-----	H	10,00	396	GODZ RH8
		Odry	12-03-1-05- - -	GODZ MH8	prace godz. wyk. ciągnikiem	1	H	5,00	403	GODZ MH8
		Odry	12-03-1-05- - -	GODZ RH8	Prace godzinowe ręczne	1	H	10,00	396	GODZ RH8
	P-PASYS	Juńcza	12-03-1-02-100 -l -00	GODZ RH8	Prace godzinowe ręczne	-----	H	0,80	396	GODZ RH8
		Juńcza	12-03-1-02-114 -h -00	GODZ RH8	Prace godzinowe ręczne	-----	H	0,40	396	GODZ RH8
		Juńcza	12-03-1-02-114 -n -00	GODZ RH8	Prace godzinowe ręczne	-----	H	4,50	396	GODZ RH8
		Juńcza	12-03-1-02-79 -b -00	GODZ RH8	Prace godzinowe ręczne	-----	H	1,00	396	GODZ RH8
		Juńcza	12-03-1-02-83 -i -00	GODZ RH8	Prace godzinowe ręczne	-----	H	1,60	396	GODZ RH8
		Juńcza	12-03-1-02-84 -f -00	GODZ RH8	Prace godzinowe ręczne	-----	H	1,20	396	GODZ RH8
	P-PORZ	Juńcza	12-03-1-02- - -	GODZ RH8	Prace godzinowe ręczne	-----	H	100,00	396	GODZ RH8
		Juńcza	12-03-1-02-100 -d -00	PPOŻ-PORZ	porząd.teren.przy pasach p-poż	4	HA	0,45	171	PPOŻ-PORZ
		Juńcza	12-03-1-02-108 -g -00	PPOŻ-PORZ	porząd.teren.przy pasach p-poż	4	HA	0,84	171	PPOŻ-PORZ
		Juńcza	12-03-1-02-111 -c -00	PPOŻ-PORZ	porząd.teren.przy pasach p-poż	4	HA	1,05	171	PPOŻ-PORZ
		Juńcza	12-03-1-02-112 -g -00	PPOŻ-PORZ	porząd.teren.przy pasach p-poż	4	HA	1,05	171	PPOŻ-PORZ
		Juńcza	12-03-1-02-112 -l -00	PPOŻ-PORZ	porząd.teren.przy pasach p-poż	4	HA	1,38	171	PPOŻ-PORZ
		Juńcza	12-03-1-02-99 -l -00	PPOŻ-PORZ	porząd.teren.przy pasach p-poż	4	HA	0,87	171	PPOŻ-PORZ
		Odry	12-03-1-05- - -	GODZ RH8	Prace godzinowe ręczne	1	H	250,00	396	GODZ RH8
		Odry	12-03-1-05-15 -g -00	PPOŻ-PORZ	porząd.teren.przy pasach p-poż	1	HA	0,12	171	PPOŻ-PORZ
		Odry	12-03-1-05-15 -o -00	PPOŻ-PORZ	porząd.teren.przy pasach p-poż	1	HA	0,17	171	PPOŻ-PORZ
		Odry	12-03-1-05-20A -z -00	PPOŻ-PORZ	porząd.teren.przy pasach p-poż	1	HA	0,38	171	PPOŻ-PORZ
		Odry	12-03-1-05-20 -c -00	PPOŻ-PORZ	porząd.teren.przy pasach p-poż	1	HA	0,16	171	PPOŻ-PORZ
		Odry	12-03-1-05-32 -h -00	PPOŻ-PORZ	porząd.teren.przy pasach p-poż	2	HA	0,59	171	PPOŻ-PORZ

Szczegółowy rozmiar prac według grup czynności, czynności i lokalizacji

Pakiet: 2

Dział	Grupa czynn.	Leśnictwo/ Szkołka/ Inwentarz	Adres	Kod czynności do wyceny	Nazwa czynności	Stopień trudności	J.M.	Ilość	Nr poz. OSTWPL	Kod czynności do rozliczeń
OCHRP	P-PORZ	Odry	12-03-1-05-32 -j -00	PPOŻ-PORZ	porząd.teren.przy pasach p-poż	2	HA	0,63	171	PPOŻ-PORZ
		Odry	12-03-1-05-46 -i -00	PPOŻ-PORZ	porząd.teren.przy pasach p-poż	1	HA	0,92	171	PPOŻ-PORZ
		Odry	12-03-1-05-46 -o -00	PPOŻ-PORZ	porząd.teren.przy pasach p-poż	2	HA	0,27	171	PPOŻ-PORZ
		Odry	12-03-1-05-46 -p -99	PPOŻ-PORZ	porząd.teren.przy pasach p-poż	2	HA	0,19	171	PPOŻ-PORZ
		Odry	12-03-1-05-47 -b -00	PPOŻ-PORZ	porząd.teren.przy pasach p-poż	1	HA	0,23	171	PPOŻ-PORZ
	P-POŻAR	Juńcza	12-03-1-02- - -	DOZ DOG	Pr. ręcz. dog. i dozor. pożarz	1	H	24,00	174	DOZ DOG
		Juńcza	12-03-1-02- - -	GODZ MH8	prace godz. wyk. ciągnikiem	-----	H	1,00	403	GODZ MH8
		Odry	12-03-1-05- - -	DOZ DOG	Pr. ręcz. dog. i dozor. pożarz	1	H	24,00	174	DOZ DOG
		Odry	12-03-1-05- - -	GODZ MH8	prace godz. wyk. ciągnikiem	1	H	1,00	403	GODZ MH8
	UT-WODA	Juńcza	12-03-1-02-85 -a -00	GODZ MH8	prace godz. wyk. ciągnikiem	-----	H	2,00	403	GODZ MH8
		Juńcza	12-03-1-02-85 -a -00	GODZ RH8	Prace godzinowe ręczne	-----	H	10,00	396	GODZ RH8
		Odry	12-03-1-05-52 -f -00	GODZ MH8	prace godz. wyk. ciągnikiem	1	H	1,00	403	GODZ MH8
		Odry	12-03-1-05-52 -f -00	GODZ RH8	Prace godzinowe ręczne	1	H	12,00	396	GODZ RH8
OCHRP	OP-BUDKIS	Juńcza	12-03-1-02- - -	CZYSZ-BUD	Czyszczenie budek/schronów	1	SZT	16,00	165	CZYSZ-BUD
		Juńcza	12-03-1-02- - -	NAPR-BUD	naprawa budek łęgowych i sch.n	1	SZT	16,00	164	NAPR-BUD
		Odry	12-03-1-05- - -	CZYSZ-BUD	Czyszczenie budek/schronów	1	SZT	19,00	165	CZYSZ-BUD
	OP-GATRG	Juńcza	12-03-1-02-93 -d -00	GODZ MH8	prace godz. wyk. ciągnikiem	1	H	2,00	403	GODZ MH8
		Juńcza	12-03-1-02-93 -d -00	GODZ RH8	Prace godzinowe ręczne	1	H	20,00	396	GODZ RH8
		Juńcza	12-03-1-02-94 -f -00	GODZ MH8	prace godz. wyk. ciągnikiem	-----	H	1,00	403	GODZ MH8
		Juńcza	12-03-1-02-94 -f -00	GODZ RH8	Prace godzinowe ręczne	-----	H	10,00	396	GODZ RH8
		Juńcza	12-03-1-02-96 -b -00	GODZ MH8	prace godz. wyk. ciągnikiem	-----	H	1,00	403	GODZ MH8
		Juńcza	12-03-1-02-96 -b -00	GODZ RH8	Prace godzinowe ręczne	-----	H	10,00	396	GODZ RH8
		Odry	12-03-1-05- - -	GODZ RH8	Prace godzinowe ręczne	1	H	50,00	396	GODZ RH8
	OP-POZ	Juńcza	12-03-1-02- - -	GODZ MH8	prace godz. wyk. ciągnikiem	1	H	15,00	403	GODZ MH8
		Juńcza	12-03-1-02- - -	GODZ RH8	Prace godzinowe ręczne	1	H	50,00	396	GODZ RH8
		Odry	12-03-1-05- - -	GODZ MH8	prace godz. wyk. ciągnikiem	1	H	15,00	403	GODZ MH8
		Odry	12-03-1-05- - -	GODZ RH8	Prace godzinowe ręczne	1	H	50,00	396	GODZ RH8
	OP-REZERW	Odry	12-03-1-05- - -	GODZ MH8	prace godz. wyk. ciągnikiem	1	H	30,00	403	GODZ MH8
		Odry	12-03-1-05- - -	GODZ RH8	Prace godzinowe ręczne	1	H	150,00	396	GODZ RH8
POZ	CP-P	Juńcza	12-03-1-02-114 -k -00	CWD-P	Całk. wyrób drewna PILARKA	-----	M3	12,00	2	CWD-D
		Juńcza	12-03-1-02-114 -k -00	ZRYW PIL	zrywka po poz. pilarką	-----	M3	12,00	2	CWD-D
	CSS	Juńcza	12-03-1-02-110 -l -99	CWD-H	Całk. wyrób drewna HARWESTER	-----	M3	172,00	2	CWD-D
		Juńcza	12-03-1-02-110 -l -99	CWD-P	Całk. wyrób drewna PILARKA	-----	M3	29,00	2	CWD-D
		Juńcza	12-03-1-02-110 -l -99	ZRYW HARW	zrywka po poz. harwesterowym	-----	M3	172,00	2	CWD-D
		Juńcza	12-03-1-02-110 -l -99	ZRYW PIL	zrywka po poz. pilarką	-----	M3	29,00	2	CWD-D
		Juńcza	12-03-1-02-74 -c -99	CWD-H	Całk. wyrób drewna HARWESTER	-----	M3	198,00	2	CWD-D
		Juńcza	12-03-1-02-74 -c -99	ZRYW HARW	zrywka po poz. harwesterowym	-----	M3	198,00	2	CWD-D
		Juńcza	12-03-1-02-98 -c -00	CWD-P	Całk. wyrób drewna PILARKA	-----	M3	71,00	2	CWD-D
		Juńcza	12-03-1-02-98 -c -00	ZRYW PIL	zrywka po poz. pilarką	-----	M3	71,00	2	CWD-D
		Juńcza	12-03-1-02-99 -c -99	CWD-H	Całk. wyrób drewna HARWESTER	-----	M3	139,00	2	CWD-D
		Juńcza	12-03-1-02-99 -c -99	ZRYW HARW	zrywka po poz. harwesterowym	-----	M3	139,00	2	CWD-D
	IIIA	Juńcza	12-03-1-02-78 -b -00	CWD-H	Całk. wyrób drewna HARWESTER	-----	M3	468,00	2	CWD-D
		Juńcza	12-03-1-02-78 -b -00	CWD-P	Całk. wyrób drewna PILARKA	-----	M3	119,00	2	CWD-D
		Juńcza	12-03-1-02-78 -b -00	ZRYW HARW	zrywka po poz. harwesterowym	-----	M3	468,00	2	CWD-D
		Juńcza	12-03-1-02-78 -b -00	ZRYW PIL	zrywka po poz. pilarką	-----	M3	119,00	2	CWD-D
		Odry	12-03-1-05-20 -h -00	CWD-H	Całk. wyrób drewna HARWESTER	-----	M3	294,00	2	CWD-D
		Odry	12-03-1-05-20 -h -00	CWD-P	Całk. wyrób drewna PILARKA	-----	M3	52,00	2	CWD-D
		Odry	12-03-1-05-20 -h -00	ZRYW HARW	zrywka po poz. harwesterowym	-----	M3	294,00	2	CWD-D
		Odry	12-03-1-05-20 -h -00	ZRYW PIL	zrywka po poz. pilarką	-----	M3	52,00	2	CWD-D
		Odry	12-03-1-05-20 -i -00	CWD-H	Całk. wyrób drewna HARWESTER	-----	M3	273,00	2	CWD-D
		Odry	12-03-1-05-20 -i -00	CWD-P	Całk. wyrób drewna PILARKA	-----	M3	40,00	2	CWD-D
		Odry	12-03-1-05-20 -i -00	ZRYW HARW	zrywka po poz. harwesterowym	-----	M3	273,00	2	CWD-D

Szczegółowy rozmiar prac według grup czynności, czynności i lokalizacji

Pakiet: 2

Dział	Grupa czynn.	Leśnictwo/ Szkółka/ Inwentarz	Adres	Kod czynności do wyceny	Nazwa czynności	Stopień trudności	J.M.	Ilość	Nr poz. OSTWPL	Kod czynności do rozliczeń
POZ	IIIA	Odry	12-03-1-05-20 -i -00	ZRYW PIL	zrywka po poz. pilarką	-----	M3	40,00	2	CWD-D
		Odry	12-03-1-05-31 -f -00	CWD-P	Całk. wyrób drewna PILARKA	-----	M3	168,00	2	CWD-D
		Odry	12-03-1-05-31 -f -00	ZRYW PIL	zrywka po poz. pilarką	-----	M3	168,00	2	CWD-D
	IIIAU	Juńcza	12-03-1-02-105 -f -00	CWD-H	Całk. wyrób drewna HARWESTER	-----	M3	929,00	2	CWD-D
		Juńcza	12-03-1-02-105 -f -00	CWD-P	Całk. wyrób drewna PILARKA	-----	M3	56,00	2	CWD-D
		Juńcza	12-03-1-02-105 -f -00	ZRYW HARW	zrywka po poz. harwesterowym	-----	M3	929,00	2	CWD-D
		Juńcza	12-03-1-02-105 -f -00	ZRYW PIL	zrywka po poz. pilarką	-----	M3	56,00	2	CWD-D
		Juńcza	12-03-1-02-114 -j -00	CWD-H	Całk. wyrób drewna HARWESTER	-----	M3	819,00	2	CWD-D
		Juńcza	12-03-1-02-114 -j -00	CWD-P	Całk. wyrób drewna PILARKA	-----	M3	80,00	2	CWD-D
		Juńcza	12-03-1-02-114 -j -00	ZRYW HARW	zrywka po poz. harwesterowym	-----	M3	819,00	2	CWD-D
		Juńcza	12-03-1-02-114 -j -00	ZRYW PIL	zrywka po poz. pilarką	-----	M3	80,00	2	CWD-D
	POZ-P	Juńcza	12-03-1-02- - -	GODZ MH8	prace godz. wyk. ciągnikiem	-----	H	10,00	403	GODZ MH8
		Juńcza	12-03-1-02- - -	GODZ PILA	Prace godz. wyk. pilarką	-----	H	70,00	397	GODZ PILA
		Juńcza	12-03-1-02- - -	GODZ RH8	Prace godzinowe ręczne	-----	H	30,00	396	GODZ RH8
		Odry	12-03-1-05- - -	GODZ MH8	prace godz. wyk. ciągnikiem	-----	H	24,00	403	GODZ MH8
		Odry	12-03-1-05- - -	GODZ PILA	Prace godz. wyk. pilarką	-----	H	32,00	397	GODZ PILA
		Odry	12-03-1-05- - -	GODZ RH8	Prace godzinowe ręczne	-----	H	40,00	396	GODZ RH8
	PR	Juńcza	12-03-1-02- - -	CWD-P	Całk. wyrób drewna PILARKA	-----	M3	115,00	2	CWD-D
		Juńcza	12-03-1-02- - -	ZRYW PIL	zrywka po poz. pilarką	-----	M3	115,00	2	CWD-D
		Odry	12-03-1-05- - -	CWD-P	Całk. wyrób drewna PILARKA	-----	M3	85,00	2	CWD-D
		Odry	12-03-1-05- - -	ZRYW PIL	zrywka po poz. pilarką	-----	M3	85,00	2	CWD-D
	PRZEST	Odry	12-03-1-05-33 -m -00	CWD-P	Całk. wyrób drewna PILARKA	-----	M3	19,00	2	CWD-D
		Odry	12-03-1-05-33 -m -00	ZRYW PIL	zrywka po poz. pilarką	-----	M3	19,00	2	CWD-D
		Odry	12-03-1-05-49 -d -00	CWD-P	Całk. wyrób drewna PILARKA	-----	M3	12,00	2	CWD-D
		Odry	12-03-1-05-49 -d -00	ZRYW PIL	zrywka po poz. pilarką	-----	M3	12,00	2	CWD-D
	PTP	Juńcza	12-03-1-02- - -	CWD-P	Całk. wyrób drewna PILARKA	-----	M3	340,00	2	CWD-D
		Juńcza	12-03-1-02- - -	ZRYW PIL	zrywka po poz. pilarką	-----	M3	340,00	2	CWD-D
		Odry	12-03-1-05- - -	CWD-P	Całk. wyrób drewna PILARKA	-----	M3	320,00	2	CWD-D
		Odry	12-03-1-05- - -	ZRYW PIL	zrywka po poz. pilarką	-----	M3	320,00	2	CWD-D
	PTW	Juńcza	12-03-1-02- - -	CWD-P	Całk. wyrób drewna PILARKA	-----	M3	100,00	2	CWD-D
		Juńcza	12-03-1-02- - -	ZRYW PIL	zrywka po poz. pilarką	-----	M3	100,00	2	CWD-D
		Odry	12-03-1-05- - -	CWD-P	Całk. wyrób drewna PILARKA	-----	M3	90,00	2	CWD-D
		Odry	12-03-1-05- - -	ZRYW PIL	zrywka po poz. pilarką	-----	M3	90,00	2	CWD-D
	TPN	Odry	12-03-1-05-20A -t -00	CWD-H	Całk. wyrób drewna HARWESTER	-----	M3	10,00	2	CWD-D
		Odry	12-03-1-05-20A -t -00	ZRYW HARW	zrywka po poz. harwesterowym	-----	M3	10,00	2	CWD-D
		Odry	12-03-1-05-30 -b -00	CWD-P	Całk. wyrób drewna PILARKA	-----	M3	37,00	2	CWD-D
		Odry	12-03-1-05-30 -b -00	ZRYW PIL	zrywka po poz. pilarką	-----	M3	37,00	2	CWD-D
		Odry	12-03-1-05-46 -b -00	CWD-P	Całk. wyrób drewna PILARKA	-----	M3	469,00	2	CWD-D
		Odry	12-03-1-05-46 -b -00	ZRYW PIL	zrywka po poz. pilarką	-----	M3	469,00	2	CWD-D
		Odry	12-03-1-05-55 -j -00	CWD-H	Całk. wyrób drewna HARWESTER	-----	M3	5,00	2	CWD-D
		Odry	12-03-1-05-55 -j -00	ZRYW HARW	zrywka po poz. harwesterowym	-----	M3	5,00	2	CWD-D
	TPP	Juńcza	12-03-1-02-112 -f -00	CWD-H	Całk. wyrób drewna HARWESTER	-----	M3	83,00	2	CWD-D
		Juńcza	12-03-1-02-112 -f -00	CWD-P	Całk. wyrób drewna PILARKA	-----	M3	10,00	2	CWD-D
		Juńcza	12-03-1-02-112 -f -00	ZRYW HARW	zrywka po poz. harwesterowym	-----	M3	83,00	2	CWD-D
		Juńcza	12-03-1-02-112 -f -00	ZRYW PIL	zrywka po poz. pilarką	-----	M3	10,00	2	CWD-D
		Juńcza	12-03-1-02-112 -g -00	CWD-H	Całk. wyrób drewna HARWESTER	-----	M3	299,00	2	CWD-D
		Juńcza	12-03-1-02-112 -g -00	CWD-P	Całk. wyrób drewna PILARKA	-----	M3	46,00	2	CWD-D
		Juńcza	12-03-1-02-112 -g -00	ZRYW HARW	zrywka po poz. harwesterowym	-----	M3	299,00	2	CWD-D
		Juńcza	12-03-1-02-112 -g -00	ZRYW PIL	zrywka po poz. pilarką	-----	M3	46,00	2	CWD-D
		Juńcza	12-03-1-02-112 -l -00	CWD-P	Całk. wyrób drewna PILARKA	-----	M3	130,00	2	CWD-D
		Juńcza	12-03-1-02-112 -l -00	ZRYW PIL	zrywka po poz. pilarką	-----	M3	130,00	2	CWD-D
		Juńcza	12-03-1-02-112 -m -00	CWD-H	Całk. wyrób drewna HARWESTER	-----	M3	52,00	2	CWD-D

Szczegółowy rozmiar prac według grup czynności, czynności i lokalizacji

Pakiet: 2

Dział	Grupa czynn.	Leśnictwo/ Szkołka/ Inwentarz	Adres	Kod czynności do wyceny	Nazwa czynności	Stopień trudności	J.M.	Ilość	Nr poz. OSTWPL	Kod czynności do rozliczeń
POZ	TPP	Juńcza	12-03-1-02-112 -m -00	CWD-P	Całk. wyrób drewna PILARKA	-----	M3	3,00	2	CWD-D
		Juńcza	12-03-1-02-112 -m -00	ZRYW HARW	zrywka po poz. harwesterowym	-----	M3	52,00	2	CWD-D
		Juńcza	12-03-1-02-112 -m -00	ZRYW PIL	zrywka po poz. pilarką	-----	M3	3,00	2	CWD-D
		Juńcza	12-03-1-02-75 -k -00	CWD-H	Całk. wyrób drewna HARWESTER	-----	M3	107,00	2	CWD-D
		Juńcza	12-03-1-02-75 -k -00	CWD-P	Całk. wyrób drewna PILARKA	-----	M3	19,00	2	CWD-D
		Juńcza	12-03-1-02-75 -k -00	ZRYW HARW	zrywka po poz. harwesterowym	-----	M3	107,00	2	CWD-D
		Juńcza	12-03-1-02-75 -k -00	ZRYW PIL	zrywka po poz. pilarką	-----	M3	19,00	2	CWD-D
		Juńcza	12-03-1-02-76 -b -00	CWD-H	Całk. wyrób drewna HARWESTER	-----	M3	158,00	2	CWD-D
		Juńcza	12-03-1-02-76 -b -00	CWD-P	Całk. wyrób drewna PILARKA	-----	M3	10,00	2	CWD-D
		Juńcza	12-03-1-02-76 -b -00	ZRYW HARW	zrywka po poz. harwesterowym	-----	M3	158,00	2	CWD-D
		Juńcza	12-03-1-02-76 -b -00	ZRYW PIL	zrywka po poz. pilarką	-----	M3	10,00	2	CWD-D
		Juńcza	12-03-1-02-76 -c -00	CWD-H	Całk. wyrób drewna HARWESTER	-----	M3	125,00	2	CWD-D
		Juńcza	12-03-1-02-76 -c -00	CWD-P	Całk. wyrób drewna PILARKA	-----	M3	10,00	2	CWD-D
		Juńcza	12-03-1-02-76 -c -00	ZRYW HARW	zrywka po poz. harwesterowym	-----	M3	125,00	2	CWD-D
		Juńcza	12-03-1-02-76 -c -00	ZRYW PIL	zrywka po poz. pilarką	-----	M3	10,00	2	CWD-D
		Juńcza	12-03-1-02-77 -d -00	CWD-P	Całk. wyrób drewna PILARKA	-----	M3	19,00	2	CWD-D
		Juńcza	12-03-1-02-77 -d -00	ZRYW PIL	zrywka po poz. pilarką	-----	M3	19,00	2	CWD-D
		Odry	12-03-1-05-20A -x -00	CWD-H	Całk. wyrób drewna HARWESTER	-----	M3	22,00	2	CWD-D
		Odry	12-03-1-05-20A -x -00	CWD-P	Całk. wyrób drewna PILARKA	-----	M3	2,00	2	CWD-D
		Odry	12-03-1-05-20A -x -00	ZRYW HARW	zrywka po poz. harwesterowym	-----	M3	22,00	2	CWD-D
		Odry	12-03-1-05-20A -x -00	ZRYW PIL	zrywka po poz. pilarką	-----	M3	2,00	2	CWD-D
		Odry	12-03-1-05-20A -y -00	CWD-H	Całk. wyrób drewna HARWESTER	-----	M3	160,00	2	CWD-D
		Odry	12-03-1-05-20A -y -00	CWD-P	Całk. wyrób drewna PILARKA	-----	M3	3,00	2	CWD-D
		Odry	12-03-1-05-20A -y -00	ZRYW HARW	zrywka po poz. harwesterowym	-----	M3	160,00	2	CWD-D
		Odry	12-03-1-05-20A -y -00	ZRYW PIL	zrywka po poz. pilarką	-----	M3	3,00	2	CWD-D
		Odry	12-03-1-05-20A -z -00	CWD-H	Całk. wyrób drewna HARWESTER	-----	M3	123,00	2	CWD-D
		Odry	12-03-1-05-20A -z -00	ZRYW HARW	zrywka po poz. harwesterowym	-----	M3	123,00	2	CWD-D
		Odry	12-03-1-05-30 -c -00	CWD-H	Całk. wyrób drewna HARWESTER	-----	M3	182,00	2	CWD-D
		Odry	12-03-1-05-30 -c -00	CWD-P	Całk. wyrób drewna PILARKA	-----	M3	2,00	2	CWD-D
		Odry	12-03-1-05-30 -c -00	ZRYW HARW	zrywka po poz. harwesterowym	-----	M3	182,00	2	CWD-D
		Odry	12-03-1-05-30 -c -00	ZRYW PIL	zrywka po poz. pilarką	-----	M3	2,00	2	CWD-D
		Odry	12-03-1-05-30 -d -00	CWD-H	Całk. wyrób drewna HARWESTER	-----	M3	59,00	2	CWD-D
		Odry	12-03-1-05-30 -d -00	ZRYW HARW	zrywka po poz. harwesterowym	-----	M3	59,00	2	CWD-D
		Odry	12-03-1-05-32 -h -00	CWD-H	Całk. wyrób drewna HARWESTER	-----	M3	93,00	2	CWD-D
		Odry	12-03-1-05-32 -h -00	CWD-P	Całk. wyrób drewna PILARKA	-----	M3	3,00	2	CWD-D
		Odry	12-03-1-05-32 -h -00	ZRYW HARW	zrywka po poz. harwesterowym	-----	M3	93,00	2	CWD-D
		Odry	12-03-1-05-32 -h -00	ZRYW PIL	zrywka po poz. pilarką	-----	M3	3,00	2	CWD-D
		Odry	12-03-1-05-32 -j -00	CWD-H	Całk. wyrób drewna HARWESTER	-----	M3	54,00	2	CWD-D
		Odry	12-03-1-05-32 -j -00	CWD-P	Całk. wyrób drewna PILARKA	-----	M3	4,00	2	CWD-D
		Odry	12-03-1-05-32 -j -00	ZRYW HARW	zrywka po poz. harwesterowym	-----	M3	54,00	2	CWD-D
		Odry	12-03-1-05-32 -j -00	ZRYW PIL	zrywka po poz. pilarką	-----	M3	4,00	2	CWD-D
		Odry	12-03-1-05-35 -l -00	CWD-H	Całk. wyrób drewna HARWESTER	-----	M3	77,00	2	CWD-D
		Odry	12-03-1-05-35 -l -00	CWD-P	Całk. wyrób drewna PILARKA	-----	M3	1,00	2	CWD-D
		Odry	12-03-1-05-35 -l -00	ZRYW HARW	zrywka po poz. harwesterowym	-----	M3	77,00	2	CWD-D
		Odry	12-03-1-05-35 -l -00	ZRYW PIL	zrywka po poz. pilarką	-----	M3	1,00	2	CWD-D
		Odry	12-03-1-05-36 -f -00	CWD-H	Całk. wyrób drewna HARWESTER	-----	M3	363,00	2	CWD-D
		Odry	12-03-1-05-36 -f -00	CWD-P	Całk. wyrób drewna PILARKA	-----	M3	15,00	2	CWD-D
		Odry	12-03-1-05-36 -f -00	ZRYW HARW	zrywka po poz. harwesterowym	-----	M3	363,00	2	CWD-D
		Odry	12-03-1-05-36 -f -00	ZRYW PIL	zrywka po poz. pilarką	-----	M3	15,00	2	CWD-D

Szczegółowy rozmiar prac według grup czynności, czynności i lokalizacji

Pakiet: 2

Dział	Grupa czynn.	Leśnictwo/ Szkołka/ Inwentarz	Adres	Kod czynności do wyceny	Nazwa czynności	Stopień trudności	J.M.	Ilość	Nr poz. OSTWPL	Kod czynności do rozliczeń
POZ	TPP	Odry	12-03-1-05-36 -g -00	CWD-H	Całk. wyrób drewna HARWESTER	-----	M3	123,00	2	CWD-D
		Odry	12-03-1-05-36 -g -00	CWD-P	Całk. wyrób drewna PILARKA	-----	M3	16,00	2	CWD-D
		Odry	12-03-1-05-36 -g -00	ZRYW HARW	zrywka po poz. harwesterowym	-----	M3	123,00	2	CWD-D
		Odry	12-03-1-05-36 -g -00	ZRYW PIL	zrywka po poz. pilarką	-----	M3	16,00	2	CWD-D
		Odry	12-03-1-05-36 -i -00	CWD-H	Całk. wyrób drewna HARWESTER	-----	M3	137,00	2	CWD-D
		Odry	12-03-1-05-36 -i -00	CWD-P	Całk. wyrób drewna PILARKA	-----	M3	2,00	2	CWD-D
		Odry	12-03-1-05-36 -i -00	ZRYW HARW	zrywka po poz. harwesterowym	-----	M3	137,00	2	CWD-D
		Odry	12-03-1-05-36 -i -00	ZRYW PIL	zrywka po poz. pilarką	-----	M3	2,00	2	CWD-D
		Odry	12-03-1-05-36 -j -00	CWD-H	Całk. wyrób drewna HARWESTER	-----	M3	52,00	2	CWD-D
		Odry	12-03-1-05-36 -j -00	CWD-P	Całk. wyrób drewna PILARKA	-----	M3	4,00	2	CWD-D
		Odry	12-03-1-05-36 -j -00	ZRYW HARW	zrywka po poz. harwesterowym	-----	M3	52,00	2	CWD-D
		Odry	12-03-1-05-36 -j -00	ZRYW PIL	zrywka po poz. pilarką	-----	M3	4,00	2	CWD-D
		Odry	12-03-1-05-39 -g -00	CWD-H	Całk. wyrób drewna HARWESTER	-----	M3	134,00	2	CWD-D
		Odry	12-03-1-05-39 -g -00	CWD-P	Całk. wyrób drewna PILARKA	-----	M3	8,00	2	CWD-D
		Odry	12-03-1-05-39 -g -00	ZRYW HARW	zrywka po poz. harwesterowym	-----	M3	134,00	2	CWD-D
		Odry	12-03-1-05-39 -g -00	ZRYW PIL	zrywka po poz. pilarką	-----	M3	8,00	2	CWD-D
		Odry	12-03-1-05-40 -c -00	CWD-H	Całk. wyrób drewna HARWESTER	-----	M3	363,00	2	CWD-D
		Odry	12-03-1-05-40 -c -00	CWD-P	Całk. wyrób drewna PILARKA	-----	M3	3,00	2	CWD-D
		Odry	12-03-1-05-40 -c -00	ZRYW HARW	zrywka po poz. harwesterowym	-----	M3	363,00	2	CWD-D
		Odry	12-03-1-05-40 -c -00	ZRYW PIL	zrywka po poz. pilarką	-----	M3	3,00	2	CWD-D
		Odry	12-03-1-05-41 -j -00	CWD-H	Całk. wyrób drewna HARWESTER	-----	M3	367,00	2	CWD-D
		Odry	12-03-1-05-41 -j -00	CWD-P	Całk. wyrób drewna PILARKA	-----	M3	2,00	2	CWD-D
		Odry	12-03-1-05-41 -j -00	ZRYW HARW	zrywka po poz. harwesterowym	-----	M3	367,00	2	CWD-D
		Odry	12-03-1-05-41 -j -00	ZRYW PIL	zrywka po poz. pilarką	-----	M3	2,00	2	CWD-D
		Odry	12-03-1-05-46 -i -00	CWD-H	Całk. wyrób drewna HARWESTER	-----	M3	117,00	2	CWD-D
		Odry	12-03-1-05-46 -i -00	CWD-P	Całk. wyrób drewna PILARKA	-----	M3	4,00	2	CWD-D
		Odry	12-03-1-05-46 -i -00	ZRYW HARW	zrywka po poz. harwesterowym	-----	M3	117,00	2	CWD-D
		Odry	12-03-1-05-46 -i -00	ZRYW PIL	zrywka po poz. pilarką	-----	M3	4,00	2	CWD-D
		Odry	12-03-1-05-46 -k -00	CWD-H	Całk. wyrób drewna HARWESTER	-----	M3	19,00	2	CWD-D
		Odry	12-03-1-05-46 -k -00	ZRYW HARW	zrywka po poz. harwesterowym	-----	M3	19,00	2	CWD-D
		Odry	12-03-1-05-46 -o -00	CWD-P	Całk. wyrób drewna PILARKA	-----	M3	23,00	2	CWD-D
		Odry	12-03-1-05-46 -o -00	ZRYW PIL	zrywka po poz. pilarką	-----	M3	23,00	2	CWD-D
		Odry	12-03-1-05-48 -f -00	CWD-P	Całk. wyrób drewna PILARKA	-----	M3	99,00	2	CWD-D
		Odry	12-03-1-05-48 -f -00	ZRYW PIL	zrywka po poz. pilarką	-----	M3	99,00	2	CWD-D
		Odry	12-03-1-05-55 -c -00	CWD-H	Całk. wyrób drewna HARWESTER	-----	M3	25,00	2	CWD-D
		Odry	12-03-1-05-55 -c -00	CWD-P	Całk. wyrób drewna PILARKA	-----	M3	1,00	2	CWD-D
		Odry	12-03-1-05-55 -c -00	ZRYW HARW	zrywka po poz. harwesterowym	-----	M3	25,00	2	CWD-D
		Odry	12-03-1-05-55 -c -00	ZRYW PIL	zrywka po poz. pilarką	-----	M3	1,00	2	CWD-D
		Odry	12-03-1-05-55 -d -00	CWD-H	Całk. wyrób drewna HARWESTER	-----	M3	87,00	2	CWD-D
		Odry	12-03-1-05-55 -d -00	CWD-P	Całk. wyrób drewna PILARKA	-----	M3	2,00	2	CWD-D
		Odry	12-03-1-05-55 -d -00	ZRYW HARW	zrywka po poz. harwesterowym	-----	M3	87,00	2	CWD-D
		Odry	12-03-1-05-55 -d -00	ZRYW PIL	zrywka po poz. pilarką	-----	M3	2,00	2	CWD-D
		Odry	12-03-1-05-55 -f -00	CWD-H	Całk. wyrób drewna HARWESTER	-----	M3	50,00	2	CWD-D
		Odry	12-03-1-05-55 -f -00	CWD-P	Całk. wyrób drewna PILARKA	-----	M3	2,00	2	CWD-D
		Odry	12-03-1-05-55 -f -00	ZRYW HARW	zrywka po poz. harwesterowym	-----	M3	50,00	2	CWD-D
		Odry	12-03-1-05-55 -f -00	ZRYW PIL	zrywka po poz. pilarką	-----	M3	2,00	2	CWD-D
		Odry	12-03-1-05-55 -i -00	CWD-H	Całk. wyrób drewna HARWESTER	-----	M3	139,00	2	CWD-D
		Odry	12-03-1-05-55 -i -00	ZRYW HARW	zrywka po poz. harwesterowym	-----	M3	139,00	2	CWD-D
		Odry	12-03-1-05-55 -k -00	CWD-H	Całk. wyrób drewna HARWESTER	-----	M3	58,00	2	CWD-D

Szczegółowy rozmiar prac według grup czynności, czynności i lokalizacji

Pakiet: 2

Dział	Grupa czynn.	Leśnictwo/ Szkołka/ Inwentarz	Adres	Kod czynności do wyceny	Nazwa czynności	Stopień trudności	J.M.	Ilość	Nr poz. OSTWPL	Kod czynności do rozliczeń
POZ	TPP	Odry	12-03-1-05-55 -k -00	CWD-P	Całk. wyrób drewna PILARKA	-----	M3	4,00	2	CWD-D
		Odry	12-03-1-05-55 -k -00	ZRYW HARW	zrywka po poz. harwesterowym	-----	M3	58,00	2	CWD-D
		Odry	12-03-1-05-55 -k -00	ZRYW PIL	zrywka po poz. pilarką	-----	M3	4,00	2	CWD-D
		Odry	12-03-1-05-55 -l -00	CWD-H	Całk. wyrób drewna HARWESTER	-----	M3	48,00	2	CWD-D
		Odry	12-03-1-05-55 -l -00	CWD-P	Całk. wyrób drewna PILARKA	-----	M3	2,00	2	CWD-D
		Odry	12-03-1-05-55 -l -00	ZRYW HARW	zrywka po poz. harwesterowym	-----	M3	48,00	2	CWD-D
		Odry	12-03-1-05-55 -l -00	ZRYW PIL	zrywka po poz. pilarką	-----	M3	2,00	2	CWD-D
		Odry	12-03-1-05-62 -c -00	CWD-H	Całk. wyrób drewna HARWESTER	-----	M3	107,00	2	CWD-D
		Odry	12-03-1-05-62 -c -00	CWD-P	Całk. wyrób drewna PILARKA	-----	M3	2,00	2	CWD-D
		Odry	12-03-1-05-62 -c -00	ZRYW HARW	zrywka po poz. harwesterowym	-----	M3	107,00	2	CWD-D
	TWN	Odry	12-03-1-05-62 -c -00	ZRYW PIL	zrywka po poz. pilarką	-----	M3	2,00	2	CWD-D
		Odry	12-03-1-05-35 -a -00	CWD-H	Całk. wyrób drewna HARWESTER	-----	M3	71,00	2	CWD-D
		Odry	12-03-1-05-35 -a -00	CWD-P	Całk. wyrób drewna PILARKA	-----	M3	5,00	2	CWD-D
		Odry	12-03-1-05-35 -a -00	ZRYW HARW	zrywka po poz. harwesterowym	-----	M3	71,00	2	CWD-D
	TWP	Odry	12-03-1-05-35 -a -00	ZRYW PIL	zrywka po poz. pilarką	-----	M3	5,00	2	CWD-D
		Juńcza	12-03-1-02-100 -d -00	CWD-P	Całk. wyrób drewna PILARKA	-----	M3	25,00	2	CWD-D
		Juńcza	12-03-1-02-100 -d -00	ZRYW PIL	zrywka po poz. pilarką	-----	M3	25,00	2	CWD-D
		Juńcza	12-03-1-02-114 -g -00	CWD-H	Całk. wyrób drewna HARWESTER	-----	M3	113,00	2	CWD-D
		Juńcza	12-03-1-02-114 -g -00	CWD-P	Całk. wyrób drewna PILARKA	-----	M3	16,00	2	CWD-D
		Juńcza	12-03-1-02-114 -g -00	ZRYW HARW	zrywka po poz. harwesterowym	-----	M3	113,00	2	CWD-D
		Juńcza	12-03-1-02-114 -g -00	ZRYW PIL	zrywka po poz. pilarką	-----	M3	16,00	2	CWD-D
		Juńcza	12-03-1-02-76 -d -00	CWD-H	Całk. wyrób drewna HARWESTER	-----	M3	110,00	2	CWD-D
		Juńcza	12-03-1-02-76 -d -00	CWD-P	Całk. wyrób drewna PILARKA	-----	M3	39,00	2	CWD-D
		Juńcza	12-03-1-02-76 -d -00	ZRYW HARW	zrywka po poz. harwesterowym	-----	M3	110,00	2	CWD-D
		Juńcza	12-03-1-02-76 -d -00	ZRYW PIL	zrywka po poz. pilarką	-----	M3	39,00	2	CWD-D
		Juńcza	12-03-1-02-99 -l -00	CWD-H	Całk. wyrób drewna HARWESTER	-----	M3	85,00	2	CWD-D
		Juńcza	12-03-1-02-99 -l -00	CWD-P	Całk. wyrób drewna PILARKA	-----	M3	20,00	2	CWD-D
		Juńcza	12-03-1-02-99 -l -00	ZRYW HARW	zrywka po poz. harwesterowym	-----	M3	85,00	2	CWD-D
		Juńcza	12-03-1-02-99 -l -00	ZRYW PIL	zrywka po poz. pilarką	-----	M3	20,00	2	CWD-D
		Odry	12-03-1-05-15 -g -00	CWD-P	Całk. wyrób drewna PILARKA	-----	M3	33,00	2	CWD-D
		Odry	12-03-1-05-15 -g -00	ZRYW PIL	zrywka po poz. pilarką	-----	M3	33,00	2	CWD-D
		Odry	12-03-1-05-15 -o -00	CWD-P	Całk. wyrób drewna PILARKA	-----	M3	35,00	2	CWD-D
		Odry	12-03-1-05-15 -o -00	ZRYW PIL	zrywka po poz. pilarką	-----	M3	35,00	2	CWD-D
		Odry	12-03-1-05-20A -r -00	CWD-P	Całk. wyrób drewna PILARKA	-----	M3	24,00	2	CWD-D
		Odry	12-03-1-05-20A -r -00	ZRYW PIL	zrywka po poz. pilarką	-----	M3	24,00	2	CWD-D
		Odry	12-03-1-05-20A -s -00	CWD-H	Całk. wyrób drewna HARWESTER	-----	M3	50,00	2	CWD-D
		Odry	12-03-1-05-20A -s -00	CWD-P	Całk. wyrób drewna PILARKA	-----	M3	6,00	2	CWD-D
		Odry	12-03-1-05-20A -s -00	ZRYW HARW	zrywka po poz. harwesterowym	-----	M3	50,00	2	CWD-D
		Odry	12-03-1-05-20A -s -00	ZRYW PIL	zrywka po poz. pilarką	-----	M3	6,00	2	CWD-D
		Odry	12-03-1-05-20A -w -00	CWD-H	Całk. wyrób drewna HARWESTER	-----	M3	26,00	2	CWD-D
		Odry	12-03-1-05-20A -w -00	ZRYW HARW	zrywka po poz. harwesterowym	-----	M3	26,00	2	CWD-D
		Odry	12-03-1-05-46 -n -00	CWD-P	Całk. wyrób drewna PILARKA	-----	M3	4,00	2	CWD-D
		Odry	12-03-1-05-46 -n -00	ZRYW PIL	zrywka po poz. pilarką	-----	M3	4,00	2	CWD-D
		Odry	12-03-1-05-46 -p -99	CWD-H	Całk. wyrób drewna HARWESTER	-----	M3	7,00	2	CWD-D
		Odry	12-03-1-05-46 -p -99	CWD-P	Całk. wyrób drewna PILARKA	-----	M3	3,00	2	CWD-D
		Odry	12-03-1-05-46 -p -99	ZRYW HARW	zrywka po poz. harwesterowym	-----	M3	7,00	2	CWD-D
		Odry	12-03-1-05-46 -p -99	ZRYW PIL	zrywka po poz. pilarką	-----	M3	3,00	2	CWD-D
		Odry	12-03-1-05-55 -m -00	CWD-H	Całk. wyrób drewna HARWESTER	-----	M3	62,00	2	CWD-D
		Odry	12-03-1-05-55 -m -00	CWD-P	Całk. wyrób drewna PILARKA	-----	M3	1,00	2	CWD-D
		Odry	12-03-1-05-55 -m -00	ZRYW HARW	zrywka po poz. harwesterowym	-----	M3	62,00	2	CWD-D
		Odry	12-03-1-05-55 -m -00	ZRYW PIL	zrywka po poz. pilarką	-----	M3	1,00	2	CWD-D

Szczegółowy rozmiar prac według grup czynności, czynności i lokalizacji

Pakiet: 2

Dział	Grupa czynn.	Leśnictwo/ Szkółka/ Inwentarz	Adres	Kod czynności do wyceny	Nazwa czynności	Stopień trudności	J.M.	Ilość	Nr poz. OSTWPL	Kod czynności do rozliczeń
POZ	TWP	Odry	12-03-1-05-55 -r -00	CWD-H	Całk. wyrób drewna HARWESTER	-----	M3	95,00	2	CWD-D
		Odry	12-03-1-05-55 -r -00	CWD-P	Całk. wyrób drewna PILARKA	-----	M3	2,00	2	CWD-D
		Odry	12-03-1-05-55 -r -00	ZRYW HARW	zrywka po poz. harwesterowym	-----	M3	95,00	2	CWD-D
		Odry	12-03-1-05-55 -r -00	ZRYW PIL	zrywka po poz. pilarką	-----	M3	2,00	2	CWD-D
		Odry	12-03-1-05-57 -i -00	CWD-P	Całk. wyrób drewna PILARKA	-----	M3	70,00	2	CWD-D
		Odry	12-03-1-05-57 -i -00	ZRYW PIL	zrywka po poz. pilarką	-----	M3	70,00	2	CWD-D
		Odry	12-03-1-05-69 -d -00	CWD-P	Całk. wyrób drewna PILARKA	-----	M3	80,00	2	CWD-D
		Odry	12-03-1-05-69 -d -00	ZRYW PIL	zrywka po poz. pilarką	-----	M3	80,00	2	CWD-D
UBOCP	CHOINKIPL	Juńcza	12-03-1-02-84 -b -00	GODZ MH8	prace godz. wyk. ciągnikiem	-----	H	4,00	403	GODZ MH8
		Juńcza	12-03-1-02-84 -b -00	GODZ RH8	Prace godzinowe ręczne	-----	H	16,00	396	GODZ RH8
UTRZ	UT-DROGIL	Juńcza	12-03-1-02- - -	GODZ MH23	prace godz. wyk. ciągnikiem	-----	H	20,00	404	GODZ MH23
		Juńcza	12-03-1-02- - -	GODZ RH23	Prace godzinowe ręczne	-----	H	50,00	400	GODZ RH23
		Odry	12-03-1-05- - -	GODZ MH23	prace godz. wyk. ciągnikiem	1	H	10,00	404	GODZ MH23
		Odry	12-03-1-05- - -	GODZ RH23	Prace godzinowe ręczne	1	H	24,00	400	GODZ RH23
	UT-MEL	Juńcza	12-03-1-02- - -	GODZ MH23	prace godz. wyk. ciągnikiem	-----	H	8,00	404	GODZ MH23
		Juńcza	12-03-1-02- - -	GODZ RH23	Prace godzinowe ręczne	-----	H	24,00	400	GODZ RH23
		Odry	12-03-1-05- - -	GODZ MH23	prace godz. wyk. ciągnikiem	1	H	8,00	404	GODZ MH23
		Odry	12-03-1-05- - -	GODZ RH23	Prace godzinowe ręczne	1	H	24,00	400	GODZ RH23
	UT-PARK	Juńcza	12-03-1-02-83 -a -99	GODZ MH8	prace godz. wyk. ciągnikiem	-----	H	1,00	403	GODZ MH8
		Juńcza	12-03-1-02-83 -a -99	GODZ RH8	Prace godzinowe ręczne	-----	H	16,00	396	GODZ RH8
		Odry	12-03-1-05-19 -i -00	GODZ MH8	prace godz. wyk. ciągnikiem	1	H	3,00	403	GODZ MH8
		Odry	12-03-1-05-19 -i -00	GODZ RH8	Prace godzinowe ręczne	1	H	4,00	396	GODZ RH8
	UT-TURYST	Odry	12-03-1-05- - -	GODZ MH8	prace godz. wyk. ciągnikiem	1	H	10,00	403	GODZ MH8
		Odry	12-03-1-05- - -	GODZ RH8	Prace godzinowe ręczne	1	H	24,00	396	GODZ RH8
ZAD	Z-PIELD	Juńcza	12-03-1-02-106 -t -00	FORM-ZAD	formowanie drzewek w zadrzew.	1	TSZT	0,03	123	FORM-ZAD
		Juńcza	12-03-1-02-106 -w -00	FORM-ZAD	formowanie drzewek w zadrzew.	1	TSZT	0,02	123	FORM-ZAD
		Odry	12-03-1-05- - -	FORM-ZAD	formowanie drzewek w zadrzew.	1	TSZT	0,03	123	FORM-ZAD
	Z-PIELK	Juńcza	12-03-1-02-106 -w -00	FORM-ZAD	formowanie drzewek w zadrzew.	1	TSZT	0,02	123	FORM-ZAD
		Odry	12-03-1-05- - -	FORM-ZAD	formowanie drzewek w zadrzew.	1	TSZT	0,03	123	FORM-ZAD

Szczegółowy rozmiar prac według grup czynności, czynności i lokalizacji

Pakiet: 3

Dział	Grupa czynn.	Leśnictwo/ Szkółka/ Inwentarz	Adres	Kod czynności do wyceny	Nazwa czynności	Stopień trudności	J.M.	Ilość	Nr poz. OSTWPL	Kod czynności do rozliczeń
ADM	SŁ-POZ	Okreglik	12-03-2-09- - -	GODZ MH23	prace godz. wyk. ciągnikiem	----	H	2,00	404	GODZ MH23
		Okreglik	12-03-2-09- - -	GODZ RH23	Prace godzinowe ręczne	----	H	4,00	400	GODZ RH23
		Olszyny	12-03-2-10- - -	GODZ MH23	prace godz. wyk. ciągnikiem	----	H	2,00	404	GODZ MH23
		Olszyny	12-03-2-10- - -	GODZ RH23	Prace godzinowe ręczne	----	H	4,00	400	GODZ RH23
		Spiernwia	12-03-2-13- - -	GODZ MH23	prace godz. wyk. ciągnikiem	----	H	2,00	404	GODZ MH23
		Spiernwia	12-03-2-13- - -	GODZ RH23	Prace godzinowe ręczne	----	H	4,00	400	GODZ RH23
	SP-POZ	Okreglik	12-03-2-09- - -	GODZ MH23	prace godz. wyk. ciągnikiem	----	H	4,00	404	GODZ MH23
		Okreglik	12-03-2-09- - -	GODZ RH23	Prace godzinowe ręczne	----	H	10,00	400	GODZ RH23
		Olszyny	12-03-2-10- - -	GODZ MH23	prace godz. wyk. ciągnikiem	----	H	4,00	404	GODZ MH23
		Olszyny	12-03-2-10- - -	GODZ RH23	Prace godzinowe ręczne	----	H	2,00	400	GODZ RH23
		Spiernwia	12-03-2-13- - -	GODZ MH23	prace godz. wyk. ciągnikiem	----	H	4,00	404	GODZ MH23
		Spiernwia	12-03-2-13- - -	GODZ RH23	Prace godzinowe ręczne	----	H	8,00	400	GODZ RH23
HOD	AGROT	Olszyny	12-03-2-10-121 -a -00	PORZ>100	oczysz. zręb/hał.pokr.pow.100%	1	HA	0,29	11	PORZ>100
		Olszyny	12-03-2-10-121 -a -00	ROZDR-PDR	Rozdr.pozręb.b.m.z gle-wyr.dro	1	HA	0,29	15	ROZDR-PDR
		Olszyny	12-03-2-10-138 -h -00	PORZ>100	oczysz. zręb/hał.pokr.pow.100%	1	HA	0,08	11	PORZ>100
		Olszyny	12-03-2-10-138 -h -00	ROZDR-PDR	Rozdr.pozręb.b.m.z gle-wyr.dro	1	HA	0,08	15	ROZDR-PDR
		Olszyny	12-03-2-10-157 -d -00	PORZ>100	oczysz. zręb/hał.pokr.pow.100%	1	HA	0,28	11	PORZ>100
		Olszyny	12-03-2-10-157 -d -00	ROZDR-PDR	Rozdr.pozręb.b.m.z gle-wyr.dro	1	HA	0,28	15	ROZDR-PDR
		Olszyny	12-03-2-10-157 -g -00	PORZ>100	oczysz. zręb/hał.pokr.pow.100%	1	HA	0,10	11	PORZ>100
		Olszyny	12-03-2-10-157 -g -00	ROZDR-PDR	Rozdr.pozręb.b.m.z gle-wyr.dro	1	HA	0,10	15	ROZDR-PDR
		Olszyny	12-03-2-10-157 -n -00	PORZ>100	oczysz. zręb/hał.pokr.pow.100%	1	HA	0,10	11	PORZ>100
		Olszyny	12-03-2-10-157 -n -00	ROZDR-PDR	Rozdr.pozręb.b.m.z gle-wyr.dro	1	HA	0,10	15	ROZDR-PDR
		Olszyny	12-03-2-10-164 -d -00	PORZ>100	oczysz. zręb/hał.pokr.pow.100%	1	HA	0,40	11	PORZ>100
		Olszyny	12-03-2-10-164 -d -00	ROZDR-PDR	Rozdr.pozręb.b.m.z gle-wyr.dro	1	HA	0,40	15	ROZDR-PDR
		Spiernwia	12-03-2-13-49 -b -00	GODZ RH8	Prace godzinowe ręczne	1	H	6,00	396	GODZ RH8
		Spiernwia	12-03-2-13-49 -b -00	ROZDR-PP	rozdrab.poz.pozręb.bez m.z gle	1	HA	1,24	14	ROZDR-PP
	CP	Okreglik	12-03-2-09-114 -f -00	CZ>05S<40	CZ-nach <40%, I Gr.gat, 6-30%	2	HA	3,29	124	CP-W
		Okreglik	12-03-2-09-126 -c -00	CZ>05S<40	CZ-nach <40%, I Gr.gat, 6-30%	2	HA	4,00	124	CP-W
		Okreglik	12-03-2-09-148 -i -00	CZ>05S<40	CZ-nach <40%, I Gr.gat, 6-30%	1	HA	3,30	124	CP-W
		Okreglik	12-03-2-09-155 -j -00	CZ>05S<40	CZ-nach <40%, I Gr.gat, 6-30%	2	HA	2,11	124	CP-W
		Okreglik	12-03-2-09-174 -c -00	CP>05D<40	CP-nach <40%, II Gr.gat, 6-30%	2	HA	0,29	124	CP-W
		Okreglik	12-03-2-09-174 -c -00	CZ>05S<40	CZ-nach <40%, I Gr.gat, 6-30%	2	HA	2,65	124	CP-W
		Okreglik	12-03-2-09-177 -d -00	CZ>05S<40	CZ-nach <40%, I Gr.gat, 6-30%	1	HA	3,29	124	CP-W
		Olszyny	12-03-2-10-102 -b -00	CZ>30S<40	CZ-nach <40%, I Gr.gat,31-50%	2	HA	3,04	124	CP-W
		Olszyny	12-03-2-10-102 -d -00	CZ>30S<40	CZ-nach <40%, I Gr.gat,31-50%	2	HA	0,38	124	CP-W
		Olszyny	12-03-2-10-102 -f -00	CZ>30S<40	CZ-nach <40%, I Gr.gat,31-50%	2	HA	3,23	124	CP-W
		Olszyny	12-03-2-10-103 -d -00	CZ>30S<40	CZ-nach <40%, I Gr.gat,31-50%	2	HA	2,15	124	CP-W
		Olszyny	12-03-2-10-103 -h -00	CZ>30S<40	CZ-nach <40%, I Gr.gat,31-50%	2	HA	2,77	124	CP-W
		Olszyny	12-03-2-10-104 -h -00	CZ>30S<40	CZ-nach <40%, I Gr.gat,31-50%	2	HA	1,02	124	CP-W
		Olszyny	12-03-2-10-104 -i -00	CZ>30S<40	CZ-nach <40%, I Gr.gat,31-50%	2	HA	0,67	124	CP-W
		Olszyny	12-03-2-10-120 -c -00	CZ>30S<40	CZ-nach <40%, I Gr.gat,31-50%	2	HA	2,26	124	CP-W
		Olszyny	12-03-2-10-123 -g -00	CZ>30S<40	CZ-nach <40%, I Gr.gat,31-50%	2	HA	3,37	124	CP-W
		Olszyny	12-03-2-10-310 -c -00	CZ>30S<40	CZ-nach <40%, I Gr.gat,31-50%	2	HA	2,03	124	CP-W
		Spiernwia	12-03-2-13-14 -f -00	CZ>30S<40	CZ-nach <40%, I Gr.gat,31-50%	2	HA	2,84	124	CP-W
		Spiernwia	12-03-2-13-17 -b -00	CZ>30S<40	CZ-nach <40%, I Gr.gat,31-50%	2	HA	2,03	124	CP-W
		Spiernwia	12-03-2-13-19 -b -00	CZ>30S<40	CZ-nach <40%, I Gr.gat,31-50%	2	HA	1,82	124	CP-W
		Spiernwia	12-03-2-13-34 -k -00	CZ>30S<40	CZ-nach <40%, I Gr.gat,31-50%	2	HA	2,06	124	CP-W
		Spiernwia	12-03-2-13-38 -g -00	CZ>30S<40	CZ-nach <40%, I Gr.gat,31-50%	2	HA	1,98	124	CP-W
		Spiernwia	12-03-2-13-49 -f -00	CZ>05S<40	CZ-nach <40%, I Gr.gat, 6-30%	3	HA	3,21	124	CP-W
	CW	Okreglik	12-03-2-09-128 -h -00	CZ>05S<40	CZ-nach <40%, I Gr.gat, 6-30%	2	HA	0,57	120	CW-W
		Okreglik	12-03-2-09-128 -n -00	CZ>05S<40	CZ-nach <40%, I Gr.gat, 6-30%	2	HA	2,31	120	CW-W
		Okreglik	12-03-2-09-91 -a -00	CW>30D<40	CW-nach <40%, II Gr.gat,31-50%	2	HA	0,48	120	CW-W
		Okreglik	12-03-2-09-91 -a -00	CZ>05S<40	CZ-nach <40%, I Gr.gat, 6-30%	2	HA	4,34	120	CW-W
		Okreglik	12-03-2-09-91 -c -00	CZ>05S<40	CZ-nach <40%, I Gr.gat, 6-30%	2	HA	2,01	120	CW-W
		Okreglik	12-03-2-09-91 -f -00	CZ>05S<40	CZ-nach <40%, I Gr.gat, 6-30%	2	HA	7,80	120	CW-W

Szczegółowy rozmiar prac według grup czynności, czynności i lokalizacji

Pakiet: 3

Dział	Grupa czynn.	Leśnictwo/ Szkołka/ Inwentarz	Adres	Kod czynności do wyceny	Nazwa czynności	Stopień trudności	J.M.	Ilość	Nr poz. OSTWPL	Kod czynności do rozliczeń
HOD	CW	Olszyny	12-03-2-10-310 -d -00	CZ>05S<40	CZ-nach <40%, I Gr.gat, 6-30%	2	HA	1,44	120	CW-W
		Spiernwia	12-03-2-13-10 -d -00	CZ>05S<40	CZ-nach <40%, I Gr.gat, 6-30%	3	HA	3,45	120	CW-W
		Spiernwia	12-03-2-13-14 -g -00	CZ>05S<40	CZ-nach <40%, I Gr.gat, 6-30%	2	HA	3,22	120	CW-W
		Spiernwia	12-03-2-13-27 -i -00	CZ>05S<40	CZ-nach <40%, I Gr.gat, 6-30%	2	HA	1,72	120	CW-W
		Spiernwia	12-03-2-13-28 -j -00	CZ>05S<40	CZ-nach <40%, I Gr.gat, 6-30%	2	HA	2,09	120	CW-W
		Spiernwia	12-03-2-13-51 -f -00	CZ>05S<40	CZ-nach <40%, I Gr.gat, 6-30%	2	HA	3,47	120	CW-W
		Spiernwia	12-03-2-13-56 -d -00	CZ>05S<40	CZ-nach <40%, I Gr.gat, 6-30%	2	HA	2,89	120	CW-W
		Spiernwia	12-03-2-13-9A -d -00	CZ>05S<40	CZ-nach <40%, I Gr.gat, 6-30%	2	HA	1,12	120	CW-W
		Spiernwia	12-03-2-13-9A -h -00	CZ>05S<40	CZ-nach <40%, I Gr.gat, 6-30%	2	HA	1,75	120	CW-W
	H-POZ	Okręglik	12-03-2-09- - -	GODZ MH8	prace godz. wyk. ciągnikiem	1	H	10,00	403	GODZ MH8
		Okręglik	12-03-2-09- - -	GODZ RH8	Prace godzinowe ręczne	1	H	25,00	396	GODZ RH8
		Olszyny	12-03-2-10- - -	GODZ MH8	prace godz. wyk. ciągnikiem	-----	H	10,00	403	GODZ MH8
		Olszyny	12-03-2-10- - -	GODZ RH8	Prace godzinowe ręczne	-----	H	25,00	396	GODZ RH8
		Spiernwia	12-03-2-13- - -	GODZ MH8	prace godz. wyk. ciągnikiem	-----	H	10,00	403	GODZ MH8
		Spiernwia	12-03-2-13- - -	GODZ RH8	Prace godzinowe ręczne	-----	H	25,00	396	GODZ RH8
	ODN-GLEB	Okręglik	12-03-2-09- - -	KOP-ROW	kopanie rowów-różne przekroje	1	M3	6,00	67	KOP-ROW
		Okręglik	12-03-2-09- - -	WYK-P5GCP	Wyoryw.bruzd plug l.pogl 0.5ha	1	KMTR	1,00	74	WYK-P5GCP
		Okręglik	12-03-2-09- - -	WYK-PASCZ	wyorywanie bruzd-plug leśny	1	KMTR	1,00	68	WYK-PASCZ
		Okręglik	12-03-2-09- - -	WYK-POGCZ	wyoryw.bruzd plug leś.z poglęb	1	KMTR	1,00	73	WYK-POGCZ
		Okręglik	12-03-2-09- - -	WYK-TALOK	zdar.pokr.na tal.pod okap40x40	1	TSZT	1,00	56	WYK-TALOK
		Olszyny	12-03-2-10-118 -g -00	GODZ RH8	Prace godzinowe ręczne	1	H	32,51	396	GODZ RH8
		Olszyny	12-03-2-10-118 -g -00	WYK-PASCZ	wyorywanie bruzd-plug leśny	1	KMTR	16,58	68	WYK-PASCZ
	ODN-LUK	Spiernwia	12-03-2-13-53 -g -00	DOŁ-1L	dołow. 1 lat. liśc. z donies.	1	TSZT	0,05	111	DOW-SADZ
		Spiernwia	12-03-2-13-53 -g -00	DOŁ-2L	dołow. 2-3 l liśc. z donies.	1	TSZT	2,60	111	DOW-SADZ
		Spiernwia	12-03-2-13-53 -g -00	DOW-SADZ	dowóz sadzonek	1	TSZT	2,65	111	DOW-SADZ
		Spiernwia	12-03-2-13-53 -g -00	SADZ-1M	sadzenie 1 latek w jamkę	1	TSZT	0,05	99	SADZ 1R
		Spiernwia	12-03-2-13-53 -g -00	SADZ-WM	sadzenie wielolatek w jamkę	1	TSZT	2,60	100	SADZ WIEL
		Spiernwia	12-03-2-13-53 -k -00	DOŁ-2I	dołow. 2-3 lat. igl. z donies.	1	TSZT	0,74	111	DOW-SADZ
		Spiernwia	12-03-2-13-53 -k -00	DOŁ-2L	dołow. 2-3 l liśc. z donies.	1	TSZT	1,48	111	DOW-SADZ
		Spiernwia	12-03-2-13-53 -k -00	DOW-SADZ	dowóz sadzonek	1	TSZT	2,22	111	DOW-SADZ
		Spiernwia	12-03-2-13-53 -k -00	SADZ-WM	sadzenie wielolatek w jamkę	1	TSZT	2,22	100	SADZ WIEL
	ODN-ZRB	Olszyny	12-03-2-10-165 -h -01	DOŁ-1I	dołow. 1 lat. igl. z donies.	1	TSZT	8,47	111	DOW-SADZ
		Olszyny	12-03-2-10-165 -h -01	DOŁ-2L	dołow. 2-3 l liśc. z donies.	1	TSZT	1,95	111	DOW-SADZ
		Olszyny	12-03-2-10-165 -h -01	DOW-SADZ	dowóz sadzonek	1	TSZT	10,42	111	DOW-SADZ
		Olszyny	12-03-2-10-165 -h -01	SADZ-1KP	sadz.1 latek kostur pasy/taler	1	TSZT	8,47	99	SADZ 1R
		Olszyny	12-03-2-10-165 -h -01	SADZ-WM	sadzenie wielolatek w jamkę	1	TSZT	1,95	100	SADZ WIEL
		Olszyny	12-03-2-10-165 -h -01	ZAŁ-1IL	załad.1lat.igl.rozład.-zabezp.	1	TSZT	16,94	111	DOW-SADZ
		Olszyny	12-03-2-10-165 -h -01	ZAŁ-2LL	załad.2-3l.liś.rozład. zabezp.	1	TSZT	3,90	111	DOW-SADZ
		Olszyny	12-03-2-10-308 -f -00	DOŁ-1I	dołow. 1 lat. igl. z donies.	1	TSZT	12,18	111	DOW-SADZ
		Olszyny	12-03-2-10-308 -f -00	DOŁ-2L	dołow. 2-3 l liśc. z donies.	1	TSZT	2,20	111	DOW-SADZ
		Olszyny	12-03-2-10-308 -f -00	DOW-SADZ	dowóz sadzonek	1	TSZT	14,38	111	DOW-SADZ
		Olszyny	12-03-2-10-308 -f -00	SADZ-1KP	sadz.1 latek kostur pasy/taler	1	TSZT	12,18	99	SADZ 1R
		Olszyny	12-03-2-10-308 -f -00	SADZ-WM	sadzenie wielolatek w jamkę	1	TSZT	2,20	100	SADZ WIEL
		Olszyny	12-03-2-10-308 -f -00	ZAŁ-1IL	załad.1lat.igl.rozład.-zabezp.	1	TSZT	24,36	111	DOW-SADZ
		Olszyny	12-03-2-10-308 -f -00	ZAŁ-2LL	załad.2-3l.liś.rozład. zabezp.	1	TSZT	4,40	111	DOW-SADZ
		Spiernwia	12-03-2-13-34 -i -00	DOŁ-2I	dołow. 2-3 lat. igl. z donies.	1	TSZT	0,52	111	DOW-SADZ
		Spiernwia	12-03-2-13-34 -i -00	DOŁ-2L	dołow. 2-3 l liśc. z donies.	1	TSZT	4,64	111	DOW-SADZ
		Spiernwia	12-03-2-13-34 -i -00	DOW-SADZ	dowóz sadzonek	1	TSZT	5,18	111	DOW-SADZ
		Spiernwia	12-03-2-13-34 -i -00	SADZ-WM	sadzenie wielolatek w jamkę	1	TSZT	5,18	100	SADZ WIEL
		Spiernwia	12-03-2-13-34 -i -00	ZAŁ-2IL	załad.2-3l.igl.rozład. zabezp.	1	TSZT	7,88	111	DOW-SADZ
		Spiernwia	12-03-2-13-34 -i -00	ZAŁ-2LL	załad.2-3l.liś.rozład. zabezp.	1	TSZT	2,48	111	DOW-SADZ
	PBD-GLEB	Olszyny	12-03-2-10-166 -g -00	GODZ RH8	Prace godzinowe ręczne	1	H	36,08	396	GODZ RH8
		Olszyny	12-03-2-10-166 -g -00	WYK-PASCZ	wyorywanie bruzd-plug leśny	1	KMTR	18,38	68	WYK-PASCZ
		Olszyny	12-03-2-10-169 -i -00	GODZ RH8	Prace godzinowe ręczne	1	H	29,22	396	GODZ RH8
		Olszyny	12-03-2-10-169 -i -00	WYK-PASCZ	wyorywanie bruzd-plug leśny	1	KMTR	14,85	68	WYK-PASCZ
		Olszyny	12-03-2-10-70 -g -00	GODZ RH8	Prace godzinowe ręczne	1	H	33,92	396	GODZ RH8

Szczegółowy rozmiar prac według grup czynności, czynności i lokalizacji

Pakiet: 3

Dział	Grupa czynn.	Leśnictwo/ Szkółka/ Inwentarz	Adres	Kod czynności do wyceny	Nazwa czynności	Stopień trudności	J.M.	Ilość	Nr poz. OSTWPL	Kod czynności do rozliczeń
HOD	PBD-GLEB	Olszyny	12-03-2-10-70 -g -00	WYK-PASCZ	wyorywanie bruzd-plug leśny	1	KMTR	17,32	68	WYK-PASCZ
	PBD-ODN	Olszyny	12-03-2-10-165 -i -00	DOŁ-1I	dolow. 1 lat. igl. z donies.	1	TSZT	13,16	111	DOW-SADZ
		Olszyny	12-03-2-10-165 -i -00	DOŁ-2L	dolow. 2-3 l liś. z donies.	1	TSZT	1,65	111	DOW-SADZ
		Olszyny	12-03-2-10-165 -i -00	DOW-SADZ	dowóz sadzonek	1	TSZT	14,81	111	DOW-SADZ
		Olszyny	12-03-2-10-165 -i -00	SADZ-1KP	sadz.1 latek kostur pasy/taier	1	TSZT	13,16	99	SADZ 1R
		Olszyny	12-03-2-10-165 -i -00	SADZ-WM	sadzenie wielolatek w jamkę	1	TSZT	1,65	100	SADZ WIEL
		Olszyny	12-03-2-10-165 -i -00	ZAL-2IL	załad.2-3l.igl.rozlad. zabezp.	1	TSZT	26,32	111	DOW-SADZ
		Olszyny	12-03-2-10-165 -i -00	ZAL-2LL	załad.2-3l.liś.rozlad. zabezp.	1	TSZT	3,30	111	DOW-SADZ
	PIEL	Okręglik	12-03-2-09-107 -h -00	KOSZ-PWN	Wykasz.w uprawach mechan, <40%	4	HA	2,00	116	KOSZ UB
		Okręglik	12-03-2-09-111 -c -00	KOSZ-PWN	Wykasz.w uprawach mechan, <40%	4	HA	0,27	116	KOSZ UB
		Okręglik	12-03-2-09-111 -f -00	KOSZ-PWN	Wykasz.w uprawach mechan, <40%	4	HA	0,18	116	KOSZ UB
		Okręglik	12-03-2-09-114 -d -00	KOSZ-CRN	Wykasz.w uprawach ręczne, <40%	2	HA	1,80	115	KOSZ UA
		Okręglik	12-03-2-09-115 -b -00	KOSZ-PWN	Wykasz.w uprawach mechan, <40%	2	HA	1,50	115	KOSZ UA
		Okręglik	12-03-2-09-131 -x -00	KOSZ-PWN	Wykasz.w uprawach mechan, <40%	4	HA	0,45	116	KOSZ UB
		Okręglik	12-03-2-09-136 -a -01	KOSZ-PWN	Wykasz.w uprawach mechan, <40%	3	HA	1,80	116	KOSZ UB
		Okręglik	12-03-2-09-136 -b -00	KOSZ-PWN	Wykasz.w uprawach mechan, <40%	5	HA	1,35	117	KOSZ UC
		Okręglik	12-03-2-09-152 -a -00	KOSZ-PWN	Wykasz.w uprawach mechan, <40%	3	HA	3,00	116	KOSZ UB
		Okręglik	12-03-2-09-152 -c -00	KOSZ-PWN	Wykasz.w uprawach mechan, <40%	3	HA	0,90	116	KOSZ UB
		Okręglik	12-03-2-09-174 -d -00	KOSZ-PWN	Wykasz.w uprawach mechan, <40%	3	HA	0,90	116	KOSZ UB
		Okręglik	12-03-2-09-178 -b -00	KOSZ-PWN	Wykasz.w uprawach mechan, <40%	4	HA	0,45	116	KOSZ UB
		Okręglik	12-03-2-09-205 -b -00	KOSZ-PWN	Wykasz.w uprawach mechan, <40%	2	HA	6,22	115	KOSZ UA
		Okręglik	12-03-2-09-79 -b -00	KOSZ-PWN	Wykasz.w uprawach mechan, <40%	3	HA	4,50	116	KOSZ UB
		Okręglik	12-03-2-09-80 -c -00	KOSZ-PWN	Wykasz.w uprawach mechan, <40%	3	HA	1,00	116	KOSZ UB
		Okręglik	12-03-2-09-88 -l -00	KOSZ-PWN	Wykasz.w uprawach mechan, <40%	3	HA	2,00	116	KOSZ UB
		Okręglik	12-03-2-09-89 -b -00	KOSZ-PWN	Wykasz.w uprawach mechan, <40%	5	HA	1,14	117	KOSZ UC
		Okręglik	12-03-2-09-89 -g -99	KOSZ-PWN	Wykasz.w uprawach mechan, <40%	3	HA	1,80	116	KOSZ UB
		Okręglik	12-03-2-09-90 -a -00	KOSZ-PWN	Wykasz.w uprawach mechan, <40%	4	HA	1,45	116	KOSZ UB
		Okręglik	12-03-2-09-97 -a -00	KOSZ-PWN	Wykasz.w uprawach mechan, <40%	4	HA	1,17	116	KOSZ UB
		Okręglik	12-03-2-09-97A -a -00	KOSZ-PWN	Wykasz.w uprawach mechan, <40%	3	HA	4,50	116	KOSZ UB
		Olszyny	12-03-2-10- - -	KOSZ-CRN	Wykasz.w uprawach ręczne, <40%	5	HA	1,00	117	KOSZ UC
		Olszyny	12-03-2-10-124 -k -00	KOSZ-PWN	Wykasz.w uprawach mechan, <40%	2	HA	0,12	115	KOSZ UA
		Olszyny	12-03-2-10-144 -g -00	KOSZ-PWN	Wykasz.w uprawach mechan, <40%	2	HA	0,02	115	KOSZ UA
		Olszyny	12-03-2-10-163 -w -00	KOSZ-PWN	Wykasz.w uprawach mechan, <40%	2	HA	0,04	115	KOSZ UA
		Olszyny	12-03-2-10-165 -c -00	KOSZ-PWN	Wykasz.w uprawach mechan, <40%	2	HA	0,45	115	KOSZ UA
		Olszyny	12-03-2-10-169 -i -00	KOSZ-PWN	Wykasz.w uprawach mechan, <40%	2	HA	0,08	115	KOSZ UA
		Olszyny	12-03-2-10-70 -f -00	KOSZ-PWN	Wykasz.w uprawach mechan, <40%	3	HA	0,65	116	KOSZ UB
		Olszyny	12-03-2-10-83 -h -00	KOSZ-PWN	Wykasz.w uprawach mechan, <40%	2	HA	0,08	115	KOSZ UA
		Olszyny	12-03-2-10-83 -i -00	KOSZ-PWN	Wykasz.w uprawach mechan, <40%	2	HA	0,03	115	KOSZ UA
		Spierwia	12-03-2-13- - -	KOSZ-CRN	Wykasz.w uprawach ręczne, <40%	5	HA	1,00	117	KOSZ UC

Szczegółowy rozmiar prac według grup czynności, czynności i lokalizacji

Pakiet: 3

Dział	Grupa czynn.	Leśnictwo/ Szkołka/ Inwentarz	Adres	Kod czynności do wyceny	Nazwa czynności	Stopień trudności	J.M.	Ilość	Nr poz. OSTWPL	Kod czynności do rozliczeń
HOD	PIEL	Spierwia	12-03-2-13-15 -a -00	KOSZ-PWN	Wykasz.w uprawach mechan, <40%	2	HA	4,53	115	KOSZ UA
		Spierwia	12-03-2-13-23 -d -00	KOSZ-PWN	Wykasz.w uprawach mechan, <40%	3	HA	1,40	116	KOSZ UB
		Spierwia	12-03-2-13-29 -c -00	KOSZ-PWN	Wykasz.w uprawach mechan, <40%	4	HA	4,66	116	KOSZ UB
		Spierwia	12-03-2-13-30 -f -00	KOSZ-PWN	Wykasz.w uprawach mechan, <40%	2	HA	0,85	115	KOSZ UA
		Spierwia	12-03-2-13-34 -c -00	KOSZ-PWN	Wykasz.w uprawach mechan, <40%	3	HA	0,80	116	KOSZ UB
		Spierwia	12-03-2-13-34 -h -00	KOSZ-PWN	Wykasz.w uprawach mechan, <40%	4	HA	0,29	116	KOSZ UB
		Spierwia	12-03-2-13-41 -b -00	KOSZ-PWN	Wykasz.w uprawach mechan, <40%	4	HA	3,95	116	KOSZ UB
		Spierwia	12-03-2-13-44 -f -00	KOSZ-PWN	Wykasz.w uprawach mechan, <40%	2	HA	1,00	115	KOSZ UA
		Spierwia	12-03-2-13-52 -d -00	KOSZ-PWN	Wykasz.w uprawach mechan, <40%	4	HA	4,53	116	KOSZ UB
		Spierwia	12-03-2-13-55A -a -00	KOSZ-PWN	Wykasz.w uprawach mechan, <40%	3	HA	10,77	116	KOSZ UB
		Spierwia	12-03-2-13-55A -b -00	KOSZ-PWN	Wykasz.w uprawach mechan, <40%	3	HA	15,76	116	KOSZ UB
		Spierwia	12-03-2-13-56 -r -00	KOSZ-PWN	Wykasz.w uprawach mechan, <40%	2	HA	0,35	115	KOSZ UA
		Spierwia	12-03-2-13-56 -t -00	KOSZ-PWN	Wykasz.w uprawach mechan, <40%	2	HA	1,10	115	KOSZ UA
		Spierwia	12-03-2-13-5 -a -00	KOSZ-PWN	Wykasz.w uprawach mechan, <40%	2	HA	0,60	115	KOSZ UA
		Spierwia	12-03-2-13-5 -j -00	KOSZ-PWN	Wykasz.w uprawach mechan, <40%	2	HA	0,85	115	KOSZ UA
		Spierwia	12-03-2-13-69 -a -00	KOSZ-PWN	Wykasz.w uprawach mechan, <40%	3	HA	3,60	116	KOSZ UB
	POPR	Okręglik	12-03-2-09- - -	DOŁ-1I	dołow. 1 lat. igł. z donies.	1	TSZT	2,00	111	DOW-SADZ
		Okręglik	12-03-2-09- - -	DOŁ-2I	dołow. 2-3 lat. igł. z donies.	1	TSZT	2,00	111	DOW-SADZ
		Okręglik	12-03-2-09- - -	DOŁ-2L	dołow. 2-3 l liśc. z donies.	1	TSZT	2,00	111	DOW-SADZ
		Okręglik	12-03-2-09- - -	DOW-SADZ	dowóz sadzonek	1	TSZT	6,00	111	DOW-SADZ
		Okręglik	12-03-2-09- - -	GODZ MH8	prace godz. wyk. ciągnikiem	1	H	1,00	403	GODZ MH8
		Okręglik	12-03-2-09- - -	GODZ RH8	Prace godzinowe ręczne	1	H	1,00	396	GODZ RH8
		Okręglik	12-03-2-09- - -	POP-B<150	popr.sad.zak.s.korz.brył do150	1	TSZT	1,00	104	POP-BRYŁ
		Okręglik	12-03-2-09- - -	POP-B<300	popr.sad.zak.s.korz.brył do300	1	TSZT	1,00	104	POP-BRYŁ
		Okręglik	12-03-2-09- - -	POPR-1KP	sadz.popr 1 l.kostur pasy/tale	1	TSZT	2,00	102	SADZ POP
		Okręglik	12-03-2-09- - -	POPR-WM	sadzenie wielol.w jamkę w popr	1	TSZT	4,00	102	SADZ POP
		Okręglik	12-03-2-09- - -	POP-TAL	Poprawianie talerzy	1	TSZT	1,00	57	POP-TAL
		Olszyny	12-03-2-10- - -	DOŁ-1I	dołow. 1 lat. igł. z donies.	1	TSZT	1,00	111	DOW-SADZ
		Olszyny	12-03-2-10- - -	DOŁ-2I	dołow. 2-3 lat. igł. z donies.	1	TSZT	0,50	111	DOW-SADZ
		Olszyny	12-03-2-10- - -	DOŁ-2L	dołow. 2-3 l liśc. z donies.	1	TSZT	0,50	111	DOW-SADZ
		Olszyny	12-03-2-10- - -	DOW-SADZ	dowóz sadzonek	1	TSZT	2,00	111	DOW-SADZ
		Olszyny	12-03-2-10- - -	GODZ MH8	prace godz. wyk. ciągnikiem	1	H	1,00	403	GODZ MH8
		Olszyny	12-03-2-10- - -	GODZ RH8	Prace godzinowe ręczne	1	H	1,00	396	GODZ RH8
		Olszyny	12-03-2-10- - -	POP-B<150	popr.sad.zak.s.korz.brył do150	1	TSZT	1,00	104	POP-BRYŁ
		Olszyny	12-03-2-10- - -	POP-B<300	popr.sad.zak.s.korz.brył do300	1	TSZT	1,00	104	POP-BRYŁ
		Olszyny	12-03-2-10- - -	POPR-1KP	sadz.popr 1 l.kostur pasy/tale	1	TSZT	1,00	102	SADZ POP
		Olszyny	12-03-2-10- - -	POPR-WM	sadzenie wielol.w jamkę w popr	1	TSZT	1,00	102	SADZ POP
		Olszyny	12-03-2-10- - -	POP-TAL	Poprawianie talerzy	1	TSZT	1,00	57	POP-TAL
		Olszyny	12-03-2-10- - -	ZAŁ-1IP	zał.rozl.zabezp.1l.igl.pojemn.	1	TSZT	1,00	111	DOW-SADZ
		Olszyny	12-03-2-10- - -	ZAŁ-1LL	załad.1lat.liś.rozład.-zabezp.	1	TSZT	0,50	111	DOW-SADZ
		Olszyny	12-03-2-10- - -	ZAŁ-2LL	załad.2-3l.liś.rozład. zabezp.	1	TSZT	0,50	111	DOW-SADZ
		Spierwia	12-03-2-13- - -	DOŁ-1I	dołow. 1 lat. igł. z donies.	1	TSZT	2,00	111	DOW-SADZ
		Spierwia	12-03-2-13- - -	DOŁ-2I	dołow. 2-3 lat. igł. z donies.	1	TSZT	2,00	111	DOW-SADZ
		Spierwia	12-03-2-13- - -	DOŁ-2L	dołow. 2-3 l liśc. z donies.	1	TSZT	2,00	111	DOW-SADZ
		Spierwia	12-03-2-13- - -	DOW-SADZ	dowóz sadzonek	1	TSZT	6,00	111	DOW-SADZ
		Spierwia	12-03-2-13- - -	GODZ MH8	prace godz. wyk. ciągnikiem	1	H	1,00	403	GODZ MH8
		Spierwia	12-03-2-13- - -	GODZ RH8	Prace godzinowe ręczne	1	H	1,00	396	GODZ RH8
		Spierwia	12-03-2-13- - -	POP-B<150	popr.sad.zak.s.korz.brył do150	1	TSZT	1,00	104	POP-BRYŁ

Szczegółowy rozmiar prac według grup czynności, czynności i lokalizacji

Pakiet: 3

Dział	Grupa czynn.	Leśnictwo/ Szkołka/ Inwentarz	Adres	Kod czynności do wyceny	Nazwa czynności	Stopień trudności	J.M.	Ilość	Nr poz. OSTWPL	Kod czynności do rozliczeń
HOD	POPR	Spierwia	12-03-2-13- - -	POP-B<300	popr.sad.zak.s.korz.brył do300	1	TSZT	1,00	104	POP-BRYŁ
		Spierwia	12-03-2-13- - -	POPR-1KP	sadz.popr 1 l.kostur pasy/tale	1	TSZT	2,00	102	SADZ POP
		Spierwia	12-03-2-13- - -	POPR-WM	sadzenie wielol.w jamkę w popr	1	TSZT	2,00	102	SADZ POP
		Spierwia	12-03-2-13- - -	POP-TAL	Poprawianie talerzy	1	TSZT	2,00	57	POP-TAL
		Spierwia	12-03-2-13-35 -a -00	DOL-2L	dolow. 2-3 l.liśc. z donies.	1	TSZT	1,00	111	DOW-SADZ
		Spierwia	12-03-2-13-35 -a -00	DOW-SADZ	dowóz sadzonek	1	TSZT	1,00	111	DOW-SADZ
		Spierwia	12-03-2-13-35 -a -00	POPR-WM	sadzenie wielol.w jamkę w popr	1	TSZT	1,00	102	SADZ POP
		Spierwia	12-03-2-13-35 -a -00	ZAL-2LL	załad.2-3l.liś.rozlad. zabezp.	1	TSZT	2,00	111	DOW-SADZ
	POPR-NAT	Okręglik	12-03-2-09- - -	POPR-1KP	sadz.popr 1 l.kostur pasy/tale	1	TSZT	1,00	102	SADZ POP
		Okręglik	12-03-2-09- - -	POPR-WM	sadzenie wielol.w jamkę w popr	1	TSZT	1,00	102	SADZ POP
		Olszyny	12-03-2-10- - -	POPR-1KP	sadz.popr 1 l.kostur pasy/tale	1	TSZT	1,00	102	SADZ POP
		Olszyny	12-03-2-10- - -	POPR-WM	sadzenie wielol.w jamkę w popr	1	TSZT	1,00	102	SADZ POP
		Spierwia	12-03-2-13- - -	POPR-1KP	sadz.popr 1 l.kostur pasy/tale	1	TSZT	1,00	102	SADZ POP
		Spierwia	12-03-2-13- - -	POPR-WM	sadzenie wielol.w jamkę w popr	1	TSZT	1,00	102	SADZ POP
	POPR-WPG	Okręglik	12-03-2-09- - -	GODZ RH8	Prace godzinowe ręczne	1	H	8,00	396	GODZ RH8
		Okręglik	12-03-2-09- - -	PRZ-TALSA	przek.gleby na tal.w miej.sadz	1	TSZT	1,00	59	PRZ-TALSA
		Okręglik	12-03-2-09- - -	WYK-PA5CZ	wyoryw.bruzd plug leś.do 0.5ha	1	KMTR	3,33	69	WYK-PA5CZ
		Okręglik	12-03-2-09- - -	WYK-TAL40	zdarcie pokr.na talerz.40x40	1	TSZT	1,00	52	WYK-TAL40
		Okręglik	12-03-2-09- - -	WYK-TAL60	zdarcie pokr.na talerz.60x60	1	TSZT	16,44	53	WYK-TAL60
		Olszyny	12-03-2-10- - -	GODZ RH8	Prace godzinowe ręczne	1	H	8,00	396	GODZ RH8
		Olszyny	12-03-2-10- - -	PRZ-TALSA	przek.gleby na tal.w miej.sadz	1	TSZT	1,00	59	PRZ-TALSA
		Olszyny	12-03-2-10- - -	WYK-PA5CZ	wyoryw.bruzd plug leś.do 0.5ha	1	KMTR	3,33	69	WYK-PA5CZ
		Olszyny	12-03-2-10- - -	WYK-TAL40	zdarcie pokr.na talerz.40x40	1	TSZT	0,50	52	WYK-TAL40
		Olszyny	12-03-2-10- - -	WYK-TAL60	zdarcie pokr.na talerz.60x60	1	TSZT	2,00	53	WYK-TAL60
		Spierwia	12-03-2-13- - -	GODZ RH8	Prace godzinowe ręczne	1	H	8,00	396	GODZ RH8
		Spierwia	12-03-2-13- - -	PRZ-TALSA	przek.gleby na tal.w miej.sadz	1	TSZT	1,00	59	PRZ-TALSA
		Spierwia	12-03-2-13- - -	WYK-PA5CZ	wyoryw.bruzd plug leś.do 0.5ha	1	KMTR	3,33	69	WYK-PA5CZ
		Spierwia	12-03-2-13- - -	WYK-TAL40	zdarcie pokr.na talerz.40x40	1	TSZT	1,00	52	WYK-TAL40
		Spierwia	12-03-2-13- - -	WYK-TAL60	zdarcie pokr.na talerz.60x60	1	TSZT	2,00	53	WYK-TAL60
ŁR	D-UPRL	Okręglik	12-03-2-09- - -	ŁR-WYKŁW	Kosz. trawy z wywozem z łąki	1	HA	11,26	198	ŁR-WYKŁW
OCHRL	O-GRODZN	Okręglik	12-03-2-09- - -	GODZ RSIA	Godz. transp. siatki rozb	1	H	0,20	149	GRODZ-SRN
		Okręglik	12-03-2-09- - -	GRODZ-SRN	Grodz. upraw siatką rozb.nizin	1	HM	1,00	149	GRODZ-SRN
		Okręglik	12-03-2-09- - -	WYK-SLUI	Przygotowanie słupków iglasty.	1	SZT	10,00	152	WYK-SLUI
		Okręglik	12-03-2-09- - -	WYK-SLUPL	Przygot. słupków liściastych	1	SZT	10,00	151	WYK-SLUPL
		Olszyny	12-03-2-10-144 -a -00	GODZ RSIA	Godz. transp. siatki rozb	1	H	0,70	149	GRODZ-SRN
		Olszyny	12-03-2-10-144 -a -00	GRODZ-SRN	Grodz. upraw siatką rozb.nizin	1	HM	3,50	149	GRODZ-SRN
		Olszyny	12-03-2-10-144 -a -00	WYK-SLUPL	Przygot. słupków liściastych	1	SZT	80,00	151	WYK-SLUPL
		Spierwia	12-03-2-13-34 -i -00	GODZ RSIA	Godz. transp. siatki rozb	1	H	0,50	149	GRODZ-SRN
		Spierwia	12-03-2-13-34 -i -00	GRODZ-SRN	Grodz. upraw siatką rozb.nizin	1	HM	2,50	149	GRODZ-SRN
		Spierwia	12-03-2-13-34 -i -00	WYK-SLUI	Przygotowanie słupków iglasty.	1	SZT	60,00	152	WYK-SLUI
		Spierwia	12-03-2-13-34 -i -00	WYK-SLUPL	Przygot. słupków liściastych	1	SZT	60,00	151	WYK-SLUPL
		Spierwia	12-03-2-13-53 -g -00	GODZ RSIA	Godz. transp. siatki rozb	1	H	0,70	149	GRODZ-SRN
		Spierwia	12-03-2-13-53 -g -00	GRODZ-SRN	Grodz. upraw siatką rozb.nizin	1	HM	3,50	149	GRODZ-SRN
		Spierwia	12-03-2-13-53 -g -00	WYK-SLUI	Przygotowanie słupków iglasty.	1	SZT	80,00	152	WYK-SLUI
		Spierwia	12-03-2-13-53 -g -00	WYK-SLUPL	Przygot. słupków liściastych	1	SZT	80,00	151	WYK-SLUPL
		Spierwia	12-03-2-13-53 -k -00	GODZ RSIA	Godz. transp. siatki rozb	1	H	0,56	149	GRODZ-SRN
		Spierwia	12-03-2-13-53 -k -00	GRODZ-SRN	Grodz. upraw siatką rozb.nizin	1	HM	2,80	149	GRODZ-SRN
		Spierwia	12-03-2-13-53 -k -00	WYK-SLUI	Przygotowanie słupków iglasty.	1	SZT	65,00	152	WYK-SLUI
		Spierwia	12-03-2-13-53 -k -00	WYK-SLUPL	Przygot. słupków liściastych	1	SZT	65,00	151	WYK-SLUPL
	O-GRODZR	Okręglik	12-03-2-09- - -	GODZ DSIA	Godz. transp. siatki po rozb.	1	H	0,30	153	GRODZ-DEM
		Okręglik	12-03-2-09- - -	GRODZ-DEM	Demontaż grodzień	1	HM	1,00	153	GRODZ-DEM
		Olszyny	12-03-2-10- - -	GODZ DSIA	Godz. transp. siatki po rozb.	1	H	0,30	153	GRODZ-DEM
		Olszyny	12-03-2-10- - -	GRODZ-DEM	Demontaż grodzień	1	HM	1,00	153	GRODZ-DEM
		Spierwia	12-03-2-13- - -	GODZ DSIA	Godz. transp. siatki po rozb.	1	H	0,30	153	GRODZ-DEM
		Spierwia	12-03-2-13- - -	GRODZ-DEM	Demontaż grodzień	1	HM	1,00	153	GRODZ-DEM

Szczegółowy rozmiar prac według grup czynności, czynności i lokalizacji

Pakiet: 3

Dział	Grupa czynn.	Leśnictwo/ Szkołka/ Inwentarz	Adres	Kod czynności do wyceny	Nazwa czynności	Stopień trudności	J.M.	Ilość	Nr poz. OSTWPL	Kod czynności do rozliczeń
OCHRL	O-GRODZS	Okreglik	12-03-2-09- - -	GODZ KGR	Godz. transp. konserw. grodz.	1	H	78,00	154	K GRODZEŃ
		Okreglik	12-03-2-09- - -	K GRODZEŃ	Napr. (kons.) ogr. upraw leśn.	1	H	130,00	154	K GRODZEŃ
		Okreglik	12-03-2-09- - -	WYK-SLUPI	Przygotowanie słupków iglasty.	1	SZT	100,00	152	WYK-SLUPI
		Okreglik	12-03-2-09- - -	WYK-SLUPL	Przygot. słupków liściastych	1	SZT	100,00	151	WYK-SLUPL
		Olszyny	12-03-2-10- - -	GODZ KGR	Godz. transp. konserw. grodz.	1	H	30,00	154	K GRODZEŃ
		Olszyny	12-03-2-10- - -	K GRODZEŃ	Napr. (kons.) ogr. upraw leśn.	1	H	49,00	154	K GRODZEŃ
		Olszyny	12-03-2-10- - -	WYK-SLUPI	Przygotowanie słupków iglasty.	1	SZT	50,00	152	WYK-SLUPI
		Olszyny	12-03-2-10- - -	WYK-SLUPL	Przygot. słupków liściastych	1	SZT	50,00	151	WYK-SLUPL
		Spiervia	12-03-2-13- - -	GODZ KGR	Godz. transp. konserw. grodz.	1	H	61,00	154	K GRODZEŃ
		Spiervia	12-03-2-13- - -	K GRODZEŃ	Napr. (kons.) ogr. upraw leśn.	1	H	120,00	154	K GRODZEŃ
		Spiervia	12-03-2-13- - -	WYK-SLUPI	Przygotowanie słupków iglasty.	1	SZT	50,00	152	WYK-SLUPI
		Spiervia	12-03-2-13- - -	WYK-SLUPL	Przygot. słupków liściastych	1	SZT	50,00	151	WYK-SLUPL
	O-POZ	Okreglik	12-03-2-09- - -	GODZ MH8	prace godz. wyk. ciągnikiem	-----	H	15,00	403	GODZ MH8
		Okreglik	12-03-2-09- - -	GODZ RH8	Prace godzinowe ręczne	-----	H	50,00	396	GODZ RH8
		Olszyny	12-03-2-10- - -	GODZ MH8	prace godz. wyk. ciągnikiem	1	H	15,00	403	GODZ MH8
		Olszyny	12-03-2-10- - -	GODZ RH8	Prace godzinowe ręczne	1	H	50,00	396	GODZ RH8
		Spiervia	12-03-2-13- - -	GODZ MH8	prace godz. wyk. ciągnikiem	-----	H	15,00	403	GODZ MH8
		Spiervia	12-03-2-13- - -	GODZ RH8	Prace godzinowe ręczne	-----	H	50,00	396	GODZ RH8
	O-PROGND	Okreglik	12-03-2-09- - -	GODZ RH8	Prace godzinowe ręczne	-----	H	78,00	396	GODZ RH8
		Olszyny	12-03-2-10- - -	GODZ RH8	Prace godzinowe ręczne	1	H	108,00	396	GODZ RH8
		Spiervia	12-03-2-13- - -	GODZ RH8	Prace godzinowe ręczne	-----	H	78,00	396	GODZ RH8
	O-PROGNS	Okreglik	12-03-2-09- - -	SZUK-OWA2	Jes.poszuk.metodą dwóch drzew	1	SZT	7,00	144	SZUK-OWA2
		Olszyny	12-03-2-10- - -	SZUK-OWA2	Jes.poszuk.metodą dwóch drzew	1	SZT	17,00	144	SZUK-OWA2
		Spiervia	12-03-2-13- - -	SZUK-OWA2	Jes.poszuk.metodą dwóch drzew	1	SZT	8,00	144	SZUK-OWA2
	O-REMIZSR	Spiervia	12-03-2-13- - -	GODZ MH8	prace godz. wyk. ciągnikiem	-----	H	4,00	403	GODZ MH8
		Spiervia	12-03-2-13- - -	GODZ RH8	Prace godzinowe ręczne	-----	H	15,00	396	GODZ RH8
	O-SMIECI	Okreglik	12-03-2-09- - -	GODZ MH8	prace godz. wyk. ciągnikiem	-----	H	20,00	403	GODZ MH8
		Okreglik	12-03-2-09- - -	GODZ RH8	Prace godzinowe ręczne	-----	H	110,00	396	GODZ RH8
		Olszyny	12-03-2-10- - -	GODZ MH8	prace godz. wyk. ciągnikiem	1	H	15,00	403	GODZ MH8
		Olszyny	12-03-2-10- - -	GODZ RH8	Prace godzinowe ręczne	1	H	80,00	396	GODZ RH8
		Spiervia	12-03-2-13- - -	GODZ MH8	prace godz. wyk. ciągnikiem	-----	H	25,00	403	GODZ MH8
		Spiervia	12-03-2-13- - -	GODZ RH8	Prace godzinowe ręczne	-----	H	100,00	396	GODZ RH8
	O-ZWWTORM	Olszyny	12-03-2-10- - -	GODZ RH8	Prace godzinowe ręczne	1	H	10,00	396	GODZ RH8
		Spiervia	12-03-2-13- - -	GODZ RH8	Prace godzinowe ręczne	1	H	11,00	396	GODZ RH8
OCHRP	P-INFO	Okreglik	12-03-2-09- - -	GODZ MH8	prace godz. wyk. ciągnikiem	-----	H	1,00	403	GODZ MH8
		Okreglik	12-03-2-09- - -	GODZ RH8	Prace godzinowe ręczne	-----	H	4,00	396	GODZ RH8
		Olszyny	12-03-2-10- - -	GODZ MH8	prace godz. wyk. ciągnikiem	1	H	1,00	403	GODZ MH8
		Olszyny	12-03-2-10- - -	GODZ RH8	Prace godzinowe ręczne	1	H	4,00	396	GODZ RH8
		Spiervia	12-03-2-13- - -	GODZ MH8	prace godz. wyk. ciągnikiem	-----	H	2,00	403	GODZ MH8
		Spiervia	12-03-2-13- - -	GODZ RH8	Prace godzinowe ręczne	-----	H	8,00	396	GODZ RH8
	P-INNE	Okreglik	12-03-2-09- - -	GODZ MH8	prace godz. wyk. ciągnikiem	-----	H	5,00	403	GODZ MH8
		Okreglik	12-03-2-09- - -	GODZ RH8	Prace godzinowe ręczne	-----	H	10,00	396	GODZ RH8
		Olszyny	12-03-2-10- - -	GODZ MH8	prace godz. wyk. ciągnikiem	1	H	5,00	403	GODZ MH8
		Olszyny	12-03-2-10- - -	GODZ RH8	Prace godzinowe ręczne	1	H	10,00	396	GODZ RH8
		Spiervia	12-03-2-13- - -	GODZ MH8	prace godz. wyk. ciągnikiem	1	H	5,00	403	GODZ MH8
		Spiervia	12-03-2-13- - -	GODZ RH8	Prace godzinowe ręczne	1	H	10,00	396	GODZ RH8
	P-PORZ	Okreglik	12-03-2-09- - -	GODZ RH8	Prace godzinowe ręczne	-----	H	70,00	396	GODZ RH8
		Okreglik	12-03-2-09- - -	PPOŻ-PORZ	porząd.teren.przy pasach p-poż	1	HA	0,10	171	PPOŻ-PORZ
		Olszyny	12-03-2-10- - -	GODZ RH8	Prace godzinowe ręczne	-----	H	20,00	396	GODZ RH8
		Olszyny	12-03-2-10- - -	PPOŻ-PORZ	porząd.teren.przy pasach p-poż	1	HA	0,10	171	PPOŻ-PORZ
		Spiervia	12-03-2-13- - -	GODZ RH8	Prace godzinowe ręczne	-----	H	50,00	396	GODZ RH8
		Spiervia	12-03-2-13-45 -d -00	PPOŻ-PORZ	porząd.teren.przy pasach p-poż	1	HA	0,24	171	PPOŻ-PORZ
		Spiervia	12-03-2-13-45 -g -00	PPOŻ-PORZ	porząd.teren.przy pasach p-poż	1	HA	0,42	171	PPOŻ-PORZ
	P-POŻAR	Okreglik	12-03-2-09- - -	DOZ DOG	Pr. ręcz. dog. i dozor. pożarz	1	H	24,00	174	DOZ DOG
		Okreglik	12-03-2-09- - -	GODZ MH8	prace godz. wyk. ciągnikiem	-----	H	1,00	403	GODZ MH8

Szczegółowy rozmiar prac według grup czynności, czynności i lokalizacji

Pakiet: 3

Dział	Grupa czynn.	Leśnictwo/ Szkołka/ Inwentarz	Adres	Kod czynności do wyceny	Nazwa czynności	Stopień trudności	J.M.	Ilość	Nr poz. OSTWPL	Kod czynności do rozliczeń
OCHRP	P-POŻAR	Olszyny	12-03-2-10- - -	DOZ DOG	Pr. ręcz. dog. i dozor. pożarz	1	H	24,00	174	DOZ DOG
		Olszyny	12-03-2-10- - -	GODZ MH8	prace godz. wyk. ciągnikiem	1	H	1,00	403	GODZ MH8
		Spiervia	12-03-2-13- - -	DOZ DOG	Pr. ręcz. dog. i dozor. pożarz	1	H	24,00	174	DOZ DOG
		Spiervia	12-03-2-13- - -	GODZ MH8	prace godz. wyk. ciągnikiem	1	H	2,00	403	GODZ MH8
	P-PUNKTO	Okreglik	12-03-2-09-76 -k -00	GODZ RH8	Prace godzinowe ręczne	----	H	16,00	396	GODZ RH8
	UT-WODA	Okreglik	12-03-2-09-77 -c -00	GODZ MH8	prace godz. wyk. ciągnikiem	----	H	1,00	403	GODZ MH8
		Okreglik	12-03-2-09-77 -c -00	GODZ RH8	Prace godzinowe ręczne	----	H	24,00	396	GODZ RH8
		Olszyny	12-03-2-10-145 -b -00	GODZ MH8	prace godz. wyk. ciągnikiem	1	H	1,00	403	GODZ MH8
		Olszyny	12-03-2-10-145 -b -00	GODZ RH8	Prace godzinowe ręczne	1	H	24,00	396	GODZ RH8
		Spiervia	12-03-2-13-30 -f -00	GODZ MH8	prace godz. wyk. ciągnikiem	----	H	4,00	403	GODZ MH8
		Spiervia	12-03-2-13-30 -f -00	GODZ RH8	Prace godzinowe ręczne	----	H	24,00	396	GODZ RH8
OCHRP	OP-BUDKIS	Okreglik	12-03-2-09- - -	CZYSZ-BUD	Czyszczenie budek/schronów	1	SZT	300,00	165	CZYSZ-BUD
		Olszyny	12-03-2-10- - -	CZYSZ-BUD	Czyszczenie budek/schronów	1	SZT	300,00	165	CZYSZ-BUD
		Olszyny	12-03-2-10- - -	NAPR-BUD	naprawa budek łęgowych i sch.n	1	SZT	20,00	164	NAPR-BUD
		Spiervia	12-03-2-13- - -	CZYSZ-BUD	Czyszczenie budek/schronów	1	SZT	300,00	165	CZYSZ-BUD
		Spiervia	12-03-2-13- - -	NAPR-BUD	naprawa budek łęgowych i sch.n	1	SZT	20,00	164	NAPR-BUD
	OP-OŚRPRZ	Okreglik	12-03-2-09- - -	GODZ MH8	prace godz. wyk. ciągnikiem	----	H	5,00	403	GODZ MH8
		Okreglik	12-03-2-09- - -	GODZ RH8	Prace godzinowe ręczne	----	H	30,00	396	GODZ RH8
	OP-POZ	Okreglik	12-03-2-09- - -	GODZ MH8	prace godz. wyk. ciągnikiem	1	H	15,00	403	GODZ MH8
		Okreglik	12-03-2-09- - -	GODZ RH8	Prace godzinowe ręczne	1	H	50,00	396	GODZ RH8
		Olszyny	12-03-2-10- - -	GODZ MH8	prace godz. wyk. ciągnikiem	1	H	15,00	403	GODZ MH8
		Olszyny	12-03-2-10- - -	GODZ RH8	Prace godzinowe ręczne	1	H	50,00	396	GODZ RH8
		Spiervia	12-03-2-13- - -	GODZ MH8	prace godz. wyk. ciągnikiem	1	H	15,00	403	GODZ MH8
		Spiervia	12-03-2-13- - -	GODZ RH8	Prace godzinowe ręczne	1	H	50,00	396	GODZ RH8
POZ	IB	Olszyny	12-03-2-10-138 -h -00	CWD-H	Całk. wyrób drewna HARWESTER	----	M3	190,00	2	CWD-D
		Olszyny	12-03-2-10-138 -h -00	ZRYW HARW	zrywka po poz. harwesterowym	----	M3	190,00	2	CWD-D
		Olszyny	12-03-2-10-157 -d -00	CWD-H	Całk. wyrób drewna HARWESTER	----	M3	188,00	2	CWD-D
		Olszyny	12-03-2-10-157 -d -00	ZRYW HARW	zrywka po poz. harwesterowym	----	M3	188,00	2	CWD-D
		Olszyny	12-03-2-10-157 -g -00	CWD-H	Całk. wyrób drewna HARWESTER	----	M3	226,00	2	CWD-D
		Olszyny	12-03-2-10-157 -g -00	ZRYW HARW	zrywka po poz. harwesterowym	----	M3	226,00	2	CWD-D
		Olszyny	12-03-2-10-157 -n -00	CWD-H	Całk. wyrób drewna HARWESTER	----	M3	161,00	2	CWD-D
		Olszyny	12-03-2-10-157 -n -00	ZRYW HARW	zrywka po poz. harwesterowym	----	M3	161,00	2	CWD-D
		Spiervia	12-03-2-13-49 -b -00	CWD-P	Całk. wyrób drewna PILARKA	----	M3	32,00	2	CWD-D
		Spiervia	12-03-2-13-49 -b -00	ZRYW PIL	zrywka po poz. pilarką	----	M3	32,00	2	CWD-D
	IVD	Olszyny	12-03-2-10-121 -a -00	CWD-H	Całk. wyrób drewna HARWESTER	----	M3	449,00	2	CWD-D
		Olszyny	12-03-2-10-121 -a -00	CWD-P	Całk. wyrób drewna PILARKA	----	M3	2,00	2	CWD-D
		Olszyny	12-03-2-10-121 -a -00	ZRYW HARW	zrywka po poz. harwesterowym	----	M3	449,00	2	CWD-D
		Olszyny	12-03-2-10-121 -a -00	ZRYW PIL	zrywka po poz. pilarką	----	M3	2,00	2	CWD-D
		Olszyny	12-03-2-10-164 -d -00	CWD-H	Całk. wyrób drewna HARWESTER	----	M3	451,00	2	CWD-D
		Olszyny	12-03-2-10-164 -d -00	CWD-P	Całk. wyrób drewna PILARKA	----	M3	1,00	2	CWD-D
		Olszyny	12-03-2-10-164 -d -00	ZRYW HARW	zrywka po poz. harwesterowym	----	M3	451,00	2	CWD-D
		Olszyny	12-03-2-10-164 -d -00	ZRYW PIL	zrywka po poz. pilarką	----	M3	1,00	2	CWD-D
		Olszyny	12-03-2-10-164 -d -00	ZRYW PIL	zrywka po poz. pilarką	----	M3	1,00	2	CWD-D
	POZ-P	Okreglik	12-03-2-09- - -	GODZ MH8	prace godz. wyk. ciągnikiem	----	H	8,00	403	GODZ MH8
		Okreglik	12-03-2-09- - -	GODZ PILA	Prace godz. wyk. pilarką	----	H	16,00	397	GODZ PILA
		Okreglik	12-03-2-09- - -	GODZ RH8	Prace godzinowe ręczne	----	H	3,00	396	GODZ RH8
		Olszyny	12-03-2-10- - -	GODZ MH8	prace godz. wyk. ciągnikiem	----	H	2,00	403	GODZ MH8
		Olszyny	12-03-2-10- - -	GODZ PILA	Prace godz. wyk. pilarką	----	H	4,00	397	GODZ PILA
		Olszyny	12-03-2-10- - -	GODZ RH8	Prace godzinowe ręczne	----	H	4,00	396	GODZ RH8
		Spiervia	12-03-2-13- - -	GODZ MH8	prace godz. wyk. ciągnikiem	----	H	6,00	403	GODZ MH8
		Spiervia	12-03-2-13- - -	GODZ PILA	Prace godz. wyk. pilarką	----	H	6,00	397	GODZ PILA
		Spiervia	12-03-2-13- - -	GODZ RH8	Prace godzinowe ręczne	----	H	16,00	396	GODZ RH8
	PR	Okreglik	12-03-2-09- - -	CWD-P	Całk. wyrób drewna PILARKA	----	M3	35,00	2	CWD-D

Szczegółowy rozmiar prac według grup czynności, czynności i lokalizacji

Pakiet: 3

Dział	Grupa czynn.	Leśnictwo/ Szkołka/ Inwentarz	Adres	Kod czynności do wyceny	Nazwa czynności	Stopień trudności	J.M.	Ilość	Nr poz. OSTWPL	Kod czynności do rozliczeń
POZ	PR	Okreglik	12-03-2-09- - -	ZRYW PIL	zrywka po poz. pilarką	-----	M3	35,00	2	CWD-D
		Olszyny	12-03-2-10- - -	CWD-P	Całk. wyrób drewna PILARKA	-----	M3	20,00	2	CWD-D
		Olszyny	12-03-2-10- - -	ZRYW PIL	zrywka po poz. pilarką	-----	M3	20,00	2	CWD-D
		Spierwia	12-03-2-13- - -	CWD-P	Całk. wyrób drewna PILARKA	-----	M3	35,00	2	CWD-D
		Spierwia	12-03-2-13- - -	ZRYW PIL	zrywka po poz. pilarką	-----	M3	35,00	2	CWD-D
	PTP	Okreglik	12-03-2-09- - -	CWD-P	Całk. wyrób drewna PILARKA	-----	M3	30,00	2	CWD-D
		Okreglik	12-03-2-09- - -	ZRYW PIL	zrywka po poz. pilarką	-----	M3	30,00	2	CWD-D
		Olszyny	12-03-2-10- - -	CWD-P	Całk. wyrób drewna PILARKA	-----	M3	50,00	2	CWD-D
		Olszyny	12-03-2-10- - -	ZRYW PIL	zrywka po poz. pilarką	-----	M3	50,00	2	CWD-D
		Spierwia	12-03-2-13- - -	CWD-P	Całk. wyrób drewna PILARKA	-----	M3	55,00	2	CWD-D
		Spierwia	12-03-2-13- - -	ZRYW PIL	zrywka po poz. pilarką	-----	M3	55,00	2	CWD-D
	PTW	Okreglik	12-03-2-09- - -	CWD-P	Całk. wyrób drewna PILARKA	-----	M3	20,00	2	CWD-D
		Okreglik	12-03-2-09- - -	ZRYW PIL	zrywka po poz. pilarką	-----	M3	20,00	2	CWD-D
		Olszyny	12-03-2-10- - -	CWD-P	Całk. wyrób drewna PILARKA	-----	M3	15,00	2	CWD-D
		Olszyny	12-03-2-10- - -	ZRYW PIL	zrywka po poz. pilarką	-----	M3	15,00	2	CWD-D
		Spierwia	12-03-2-13- - -	CWD-P	Całk. wyrób drewna PILARKA	-----	M3	22,00	2	CWD-D
		Spierwia	12-03-2-13- - -	ZRYW PIL	zrywka po poz. pilarką	-----	M3	22,00	2	CWD-D
	TPP	Okreglik	12-03-2-09-128 -f -00	CWD-P	Całk. wyrób drewna PILARKA	-----	M3	63,00	2	CWD-D
		Okreglik	12-03-2-09-128 -f -00	ZRYW PIL	zrywka po poz. pilarką	-----	M3	63,00	2	CWD-D
		Okreglik	12-03-2-09-128 -k -00	CWD-P	Całk. wyrób drewna PILARKA	-----	M3	28,00	2	CWD-D
		Okreglik	12-03-2-09-128 -k -00	ZRYW PIL	zrywka po poz. pilarką	-----	M3	28,00	2	CWD-D
		Okreglik	12-03-2-09-177 -b -00	CWD-P	Całk. wyrób drewna PILARKA	-----	M3	25,00	2	CWD-D
		Okreglik	12-03-2-09-177 -b -00	ZRYW PIL	zrywka po poz. pilarką	-----	M3	25,00	2	CWD-D
		Okreglik	12-03-2-09-177 -c -00	CWD-P	Całk. wyrób drewna PILARKA	-----	M3	27,00	2	CWD-D
		Okreglik	12-03-2-09-177 -c -00	ZRYW PIL	zrywka po poz. pilarką	-----	M3	27,00	2	CWD-D
		Okreglik	12-03-2-09-202 -b -00	CWD-P	Całk. wyrób drewna PILARKA	-----	M3	23,00	2	CWD-D
		Okreglik	12-03-2-09-202 -b -00	ZRYW PIL	zrywka po poz. pilarką	-----	M3	23,00	2	CWD-D
		Okreglik	12-03-2-09-202 -c -00	CWD-P	Całk. wyrób drewna PILARKA	-----	M3	11,00	2	CWD-D
		Okreglik	12-03-2-09-202 -c -00	ZRYW PIL	zrywka po poz. pilarką	-----	M3	11,00	2	CWD-D
		Okreglik	12-03-2-09-87 -h -00	CWD-P	Całk. wyrób drewna PILARKA	-----	M3	17,00	2	CWD-D
		Okreglik	12-03-2-09-87 -h -00	ZRYW PIL	zrywka po poz. pilarką	-----	M3	17,00	2	CWD-D
		Okreglik	12-03-2-09-87 -n -00	CWD-P	Całk. wyrób drewna PILARKA	-----	M3	30,00	2	CWD-D
		Okreglik	12-03-2-09-87 -n -00	ZRYW PIL	zrywka po poz. pilarką	-----	M3	30,00	2	CWD-D
		Olszyny	12-03-2-10-117 -a -00	CWD-P	Całk. wyrób drewna PILARKA	-----	M3	81,00	2	CWD-D
		Olszyny	12-03-2-10-117 -a -00	ZRYW PIL	zrywka po poz. pilarką	-----	M3	81,00	2	CWD-D
		Olszyny	12-03-2-10-117 -c -00	CWD-P	Całk. wyrób drewna PILARKA	-----	M3	10,00	2	CWD-D
		Olszyny	12-03-2-10-117 -c -00	ZRYW PIL	zrywka po poz. pilarką	-----	M3	10,00	2	CWD-D
		Olszyny	12-03-2-10-117 -j -00	CWD-P	Całk. wyrób drewna PILARKA	-----	M3	30,00	2	CWD-D
		Olszyny	12-03-2-10-117 -j -00	ZRYW PIL	zrywka po poz. pilarką	-----	M3	30,00	2	CWD-D
		Olszyny	12-03-2-10-122 -j -00	CWD-P	Całk. wyrób drewna PILARKA	-----	M3	12,00	2	CWD-D
		Olszyny	12-03-2-10-122 -j -00	ZRYW PIL	zrywka po poz. pilarką	-----	M3	12,00	2	CWD-D
		Olszyny	12-03-2-10-122 -l -00	CWD-P	Całk. wyrób drewna PILARKA	-----	M3	3,00	2	CWD-D
		Olszyny	12-03-2-10-122 -l -00	ZRYW PIL	zrywka po poz. pilarką	-----	M3	3,00	2	CWD-D
		Olszyny	12-03-2-10-123 -a -00	CWD-P	Całk. wyrób drewna PILARKA	-----	M3	151,00	2	CWD-D
		Olszyny	12-03-2-10-123 -a -00	ZRYW PIL	zrywka po poz. pilarką	-----	M3	151,00	2	CWD-D
		Olszyny	12-03-2-10-138 -a -00	CWD-P	Całk. wyrób drewna PILARKA	-----	M3	6,00	2	CWD-D
		Olszyny	12-03-2-10-138 -a -00	ZRYW PIL	zrywka po poz. pilarką	-----	M3	6,00	2	CWD-D
		Olszyny	12-03-2-10-138 -i -00	CWD-P	Całk. wyrób drewna PILARKA	-----	M3	25,00	2	CWD-D
		Olszyny	12-03-2-10-138 -i -00	ZRYW PIL	zrywka po poz. pilarką	-----	M3	25,00	2	CWD-D
		Olszyny	12-03-2-10-139 -a -00	CWD-P	Całk. wyrób drewna PILARKA	-----	M3	10,00	2	CWD-D
		Olszyny	12-03-2-10-139 -a -00	ZRYW PIL	zrywka po poz. pilarką	-----	M3	10,00	2	CWD-D
		Olszyny	12-03-2-10-139 -d -00	CWD-P	Całk. wyrób drewna PILARKA	-----	M3	31,00	2	CWD-D
		Olszyny	12-03-2-10-139 -d -00	ZRYW PIL	zrywka po poz. pilarką	-----	M3	31,00	2	CWD-D
		Olszyny	12-03-2-10-139 -f -00	CWD-P	Całk. wyrób drewna PILARKA	-----	M3	9,00	2	CWD-D
		Olszyny	12-03-2-10-139 -f -00	ZRYW PIL	zrywka po poz. pilarką	-----	M3	9,00	2	CWD-D
		Olszyny	12-03-2-10-81 -a -00	CWD-P	Całk. wyrób drewna PILARKA	-----	M3	8,00	2	CWD-D

Szczegółowy rozmiar prac według grup czynności, czynności i lokalizacji

Pakiet: 3

Dział	Grupa czynn.	Leśnictwo/ Szkołka/ Inwentarz	Adres	Kod czynności do wyceny	Nazwa czynności	Stopień trudności	J.M.	Ilość	Nr poz. OSTWPL	Kod czynności do rozliczeń
POZ	TPP	Olszyny	12-03-2-10-81 -a -00	ZRYW PIL	zrywka po poz. pilarką	-----	M3	8,00	2	CWD-D
		Olszyny	12-03-2-10-81 -c -00	CWD-P	Całk. wyrób drewna PILARKA	-----	M3	30,00	2	CWD-D
		Olszyny	12-03-2-10-81 -c -00	ZRYW PIL	zrywka po poz. pilarką	-----	M3	30,00	2	CWD-D
		Olszyny	12-03-2-10-81 -d -00	CWD-P	Całk. wyrób drewna PILARKA	-----	M3	97,00	2	CWD-D
		Olszyny	12-03-2-10-81 -d -00	ZRYW PIL	zrywka po poz. pilarką	-----	M3	97,00	2	CWD-D
		Olszyny	12-03-2-10-81 -f -00	CWD-P	Całk. wyrób drewna PILARKA	-----	M3	40,00	2	CWD-D
		Olszyny	12-03-2-10-81 -f -00	ZRYW PIL	zrywka po poz. pilarką	-----	M3	40,00	2	CWD-D
		Olszyny	12-03-2-10-81 -g -00	CWD-P	Całk. wyrób drewna PILARKA	-----	M3	76,00	2	CWD-D
		Olszyny	12-03-2-10-81 -g -00	ZRYW PIL	zrywka po poz. pilarką	-----	M3	76,00	2	CWD-D
		Olszyny	12-03-2-10-81 -i -00	CWD-P	Całk. wyrób drewna PILARKA	-----	M3	25,00	2	CWD-D
		Olszyny	12-03-2-10-81 -i -00	ZRYW PIL	zrywka po poz. pilarką	-----	M3	25,00	2	CWD-D
		Olszyny	12-03-2-10-82 -g -00	CWD-P	Całk. wyrób drewna PILARKA	-----	M3	65,00	2	CWD-D
		Olszyny	12-03-2-10-82 -g -00	ZRYW PIL	zrywka po poz. pilarką	-----	M3	65,00	2	CWD-D
		Spiervia	12-03-2-13-45 -b -00	CWD-P	Całk. wyrób drewna PILARKA	-----	M3	22,00	2	CWD-D
		Spiervia	12-03-2-13-45 -b -00	ZRYW PIL	zrywka po poz. pilarką	-----	M3	22,00	2	CWD-D
		Spiervia	12-03-2-13-45 -d -00	CWD-P	Całk. wyrób drewna PILARKA	-----	M3	21,00	2	CWD-D
		Spiervia	12-03-2-13-45 -d -00	ZRYW PIL	zrywka po poz. pilarką	-----	M3	21,00	2	CWD-D
		Spiervia	12-03-2-13-45 -g -00	CWD-P	Całk. wyrób drewna PILARKA	-----	M3	18,00	2	CWD-D
		Spiervia	12-03-2-13-45 -g -00	ZRYW PIL	zrywka po poz. pilarką	-----	M3	18,00	2	CWD-D
		Spiervia	12-03-2-13-45 -h -00	CWD-P	Całk. wyrób drewna PILARKA	-----	M3	72,00	2	CWD-D
		Spiervia	12-03-2-13-45 -h -00	ZRYW PIL	zrywka po poz. pilarką	-----	M3	72,00	2	CWD-D
		Spiervia	12-03-2-13-46 -b -00	CWD-P	Całk. wyrób drewna PILARKA	-----	M3	4,00	2	CWD-D
		Spiervia	12-03-2-13-46 -b -00	ZRYW PIL	zrywka po poz. pilarką	-----	M3	4,00	2	CWD-D
		Spiervia	12-03-2-13-46 -d -00	CWD-P	Całk. wyrób drewna PILARKA	-----	M3	89,00	2	CWD-D
		Spiervia	12-03-2-13-46 -d -00	ZRYW PIL	zrywka po poz. pilarką	-----	M3	89,00	2	CWD-D
		Spiervia	12-03-2-13-47 -c -00	CWD-P	Całk. wyrób drewna PILARKA	-----	M3	21,00	2	CWD-D
		Spiervia	12-03-2-13-47 -c -00	ZRYW PIL	zrywka po poz. pilarką	-----	M3	21,00	2	CWD-D
		Spiervia	12-03-2-13-57 -b -00	CWD-P	Całk. wyrób drewna PILARKA	-----	M3	52,00	2	CWD-D
		Spiervia	12-03-2-13-57 -b -00	ZRYW PIL	zrywka po poz. pilarką	-----	M3	52,00	2	CWD-D
	TWP	Okreglik	12-03-2-09-136 -d -00	CWD-P	Całk. wyrób drewna PILARKA	-----	M3	25,00	2	CWD-D
		Okreglik	12-03-2-09-136 -d -00	ZRYW PIL	zrywka po poz. pilarką	-----	M3	25,00	2	CWD-D
		Okreglik	12-03-2-09-80A -c -00	CWD-P	Całk. wyrób drewna PILARKA	-----	M3	31,00	2	CWD-D
		Okreglik	12-03-2-09-80A -c -00	ZRYW PIL	zrywka po poz. pilarką	-----	M3	31,00	2	CWD-D
		Olszyny	12-03-2-10-159 -f -00	CWD-P	Całk. wyrób drewna PILARKA	-----	M3	46,00	2	CWD-D
		Olszyny	12-03-2-10-159 -f -00	ZRYW PIL	zrywka po poz. pilarką	-----	M3	46,00	2	CWD-D
		Olszyny	12-03-2-10-81 -b -00	CWD-P	Całk. wyrób drewna PILARKA	-----	M3	21,00	2	CWD-D
		Olszyny	12-03-2-10-81 -b -00	ZRYW PIL	zrywka po poz. pilarką	-----	M3	21,00	2	CWD-D
		Spiervia	12-03-2-13-5 -d -00	CWD-P	Całk. wyrób drewna PILARKA	-----	M3	4,00	2	CWD-D
		Spiervia	12-03-2-13-5 -d -00	ZRYW PIL	zrywka po poz. pilarką	-----	M3	4,00	2	CWD-D
		Spiervia	12-03-2-13-9 -c -00	CWD-P	Całk. wyrób drewna PILARKA	-----	M3	5,00	2	CWD-D
		Spiervia	12-03-2-13-9 -c -00	ZRYW PIL	zrywka po poz. pilarką	-----	M3	5,00	2	CWD-D
UTRZ	UT-DROGIL	Okreglik	12-03-2-09- - -	GODZ MH23	prace godz. wyk. ciągnikiem	-----	H	72,00	404	GODZ MH23
		Okreglik	12-03-2-09- - -	GODZ RH23	Prace godzinowe ręczne	-----	H	42,00	400	GODZ RH23
		Olszyny	12-03-2-10- - -	GODZ MH23	prace godz. wyk. ciągnikiem	-----	H	1,00	404	GODZ MH23
		Olszyny	12-03-2-10- - -	GODZ RH23	Prace godzinowe ręczne	-----	H	3,00	400	GODZ RH23
		Spiervia	12-03-2-13- - -	GODZ MH23	prace godz. wyk. ciągnikiem	-----	H	40,00	404	GODZ MH23
		Spiervia	12-03-2-13- - -	GODZ RH23	Prace godzinowe ręczne	-----	H	11,00	400	GODZ RH23
	UT-MEL	Okreglik	12-03-2-09- - -	GODZ MH23	prace godz. wyk. ciągnikiem	-----	H	5,00	404	GODZ MH23
		Okreglik	12-03-2-09- - -	GODZ RH23	Prace godzinowe ręczne	-----	H	30,00	400	GODZ RH23
		Olszyny	12-03-2-10- - -	GODZ MH23	prace godz. wyk. ciągnikiem	-----	H	8,00	404	GODZ MH23
		Olszyny	12-03-2-10- - -	GODZ RH23	Prace godzinowe ręczne	-----	H	24,00	400	GODZ RH23
		Spiervia	12-03-2-13- - -	GODZ MH23	prace godz. wyk. ciągnikiem	-----	H	4,00	404	GODZ MH23
		Spiervia	12-03-2-13- - -	GODZ RH23	Prace godzinowe ręczne	-----	H	8,00	400	GODZ RH23
	UT-PARK	Olszyny	12-03-2-10-146 -f -00	GODZ MH8	prace godz. wyk. ciągnikiem	1	H	1,00	403	GODZ MH8
		Olszyny	12-03-2-10-146 -f -00	GODZ RH8	Prace godzinowe ręczne	1	H	8,00	396	GODZ RH8

Szczegółowy rozmiar prac według grup czynności, czynności i lokalizacji

Pakiet: 3

Dział	Grupa czynn.	Leśnictwo/ Szkółka/ Inwentarz	Adres	Kod czynności do wyceny	Nazwa czynności	Stopień trudności	J.M.	Ilość	Nr poz. OSTWPL	Kod czynności do rozliczeń
UTRZ	UT-PARK	Olszyny	12-03-2-10-163 -n -00	GODZ MH8	prace godz. wyk. ciągnikiem	1	H	1,00	403	GODZ MH8
		Olszyny	12-03-2-10-163 -n -00	GODZ RH8	Prace godzinowe ręczne	1	H	8,00	396	GODZ RH8
	UT-TURYST	Okręglik	12-03-2-09- - -	GODZ MH8	prace godz. wyk. ciągnikiem	-----	H	4,00	403	GODZ MH8
		Okręglik	12-03-2-09- - -	GODZ RH8	Prace godzinowe ręczne	-----	H	20,00	396	GODZ RH8
		Olszyny	12-03-2-10-163 - -	GODZ MH8	prace godz. wyk. ciągnikiem	1	H	1,00	403	GODZ MH8
		Olszyny	12-03-2-10-163 - -	GODZ RH8	Prace godzinowe ręczne	1	H	8,00	396	GODZ RH8
		Spierwia	12-03-2-13- - -	GODZ MH8	prace godz. wyk. ciągnikiem	-----	H	4,00	403	GODZ MH8
		Spierwia	12-03-2-13- - -	GODZ RH8	Prace godzinowe ręczne	1	H	60,00	396	GODZ RH8
ZAD	Z-PIELD	Okręglik	12-03-2-09- - -	FORM-ZAD	formowanie drzewek w zadrzew.	1	TSZT	0,02	123	FORM-ZAD
		Olszyny	12-03-2-10-163 -o -00	FORM-ZAD	formowanie drzewek w zadrzew.	1	TSZT	0,01	123	FORM-ZAD
		Spierwia	12-03-2-13-57 -d -00	FORM-ZAD	formowanie drzewek w zadrzew.	1	TSZT	0,02	123	FORM-ZAD
	Z-PIELK	Olszyny	12-03-2-10-163 -o -00	FORM-ZAD	formowanie drzewek w zadrzew.	1	TSZT	0,25	123	FORM-ZAD

Szczegółowy rozmiar prac według grup czynności, czynności i lokalizacji

Pakiet: 4

Dział	Grupa czynn.	Leśnictwo/ Szkołka/ Inwentarz	Adres	Kod czynności do wyceny	Nazwa czynności	Stopień trudności	J.M.	Ilość	Nr poz. OSTWPL	Kod czynności do rozliczeń
ADM	St.-POZ	Ostrowy	12-03-2-11- - -	GODZ MH23	prace godz. wyk. ciągnikiem	----	H	2,00	404	GODZ MH23
		Ostrowy	12-03-2-11- - -	GODZ RH23	Prace godzinowe ręczne	----	H	4,00	400	GODZ RH23
		Plecno	12-03-2-12- - -	GODZ MH23	prace godz. wyk. ciągnikiem	----	H	2,00	404	GODZ MH23
		Plecno	12-03-2-12- - -	GODZ RH23	Prace godzinowe ręczne	----	H	4,00	400	GODZ RH23
	SP-POZ	Ostrowy	12-03-2-11- - -	GODZ MH23	prace godz. wyk. ciągnikiem	----	H	4,00	404	GODZ MH23
		Ostrowy	12-03-2-11- - -	GODZ RH23	Prace godzinowe ręczne	----	H	8,00	400	GODZ RH23
		Plecno	12-03-2-12- - -	GODZ MH23	prace godz. wyk. ciągnikiem	----	H	4,00	404	GODZ MH23
		Plecno	12-03-2-12- - -	GODZ RH23	Prace godzinowe ręczne	----	H	6,00	400	GODZ RH23
	AGROT	Ostrowy	12-03-2-11-290 -g -00	PORZ>100	oczysz.zręb/haI.pokr.pow.100%	1	HA	0,40	11	PORZ>100
		Ostrowy	12-03-2-11-290 -g -00	ROZDR-PDR	Rozdr.pozręb.b.m.z gle-wyr.dro	1	HA	0,40	15	ROZDR-PDR
		Plecno	12-03-2-12-179 -b -00	PORZ>100	oczysz.zręb/haI.pokr.pow.100%	1	HA	0,28	11	PORZ>100
		Plecno	12-03-2-12-179 -b -00	ROZDR-PDR	Rozdr.pozręb.b.m.z gle-wyr.dro	1	HA	0,28	15	ROZDR-PDR
		Plecno	12-03-2-12-180 -c -00	PORZ>100	oczysz.zręb/haI.pokr.pow.100%	1	HA	0,34	11	PORZ>100
		Plecno	12-03-2-12-180 -c -00	ROZDR-PDR	Rozdr.pozręb.b.m.z gle-wyr.dro	1	HA	0,34	15	ROZDR-PDR
		Plecno	12-03-2-12-180 -i -00	PORZ>100	oczysz.zręb/haI.pokr.pow.100%	1	HA	0,15	11	PORZ>100
		Plecno	12-03-2-12-180 -i -00	ROZDR-PDR	Rozdr.pozręb.b.m.z gle-wyr.dro	1	HA	0,15	15	ROZDR-PDR
		Plecno	12-03-2-12-188 -k -00	PORZ>100	oczysz.zręb/haI.pokr.pow.100%	1	HA	0,16	11	PORZ>100
		Plecno	12-03-2-12-188 -k -00	ROZDR-PDR	Rozdr.pozręb.b.m.z gle-wyr.dro	1	HA	0,16	15	ROZDR-PDR
		Plecno	12-03-2-12-189 -j -00	PORZ>100	oczysz.zręb/haI.pokr.pow.100%	1	HA	0,08	11	PORZ>100
		Plecno	12-03-2-12-189 -j -00	ROZDR-PDR	Rozdr.pozręb.b.m.z gle-wyr.dro	1	HA	0,08	15	ROZDR-PDR
		Plecno	12-03-2-12-232 -f -00	PORZ>100	oczysz.zręb/haI.pokr.pow.100%	1	HA	0,29	11	PORZ>100
		Plecno	12-03-2-12-232 -f -00	ROZDR-PDR	Rozdr.pozręb.b.m.z gle-wyr.dro	1	HA	0,29	15	ROZDR-PDR
		Plecno	12-03-2-12-250 -a -99	PORZ>100	oczysz.zręb/haI.pokr.pow.100%	1	HA	0,22	11	PORZ>100
		Plecno	12-03-2-12-250 -a -99	ROZDR-PDR	Rozdr.pozręb.b.m.z gle-wyr.dro	1	HA	0,22	15	ROZDR-PDR
		Plecno	12-03-2-12-274 -k -00	PORZ>100	oczysz.zręb/haI.pokr.pow.100%	2	HA	0,55	11	PORZ>100
		Plecno	12-03-2-12-274 -k -00	ROZDR-PDR	Rozdr.pozręb.b.m.z gle-wyr.dro	2	HA	0,55	15	ROZDR-PDR
		Plecno	12-03-2-12-289 -g -00	PORZ>100	oczysz.zręb/haI.pokr.pow.100%	1	HA	1,47	11	PORZ>100
		Plecno	12-03-2-12-289 -g -00	ROZDR-PDR	Rozdr.pozręb.b.m.z gle-wyr.dro	1	HA	1,47	15	ROZDR-PDR
		Plecno	12-03-2-12-300 -c -00	PORZ>100	oczysz.zręb/haI.pokr.pow.100%	1	HA	0,13	11	PORZ>100
		Plecno	12-03-2-12-300 -c -00	ROZDR-PDR	Rozdr.pozręb.b.m.z gle-wyr.dro	1	HA	0,13	15	ROZDR-PDR
	CP	Ostrowy	12-03-2-11-219 -j -00	CZ>30S<40	CZ-nach <40%, I Gr.gat,31-50%	2	HA	2,47	124	CP-W
		Ostrowy	12-03-2-11-236 -g -00	CP>30D<40	CP-nach <40%, II Gr.gat,31-50%	4	HA	0,52	124	CP-W
		Ostrowy	12-03-2-11-236 -g -00	CZ>30S<40	CZ-nach <40%, I Gr.gat,31-50%	3	HA	2,10	124	CP-W
		Ostrowy	12-03-2-11-243 -i -00	CZ>30S<40	CZ-nach <40%, I Gr.gat,31-50%	2	HA	2,12	124	CP-W
		Ostrowy	12-03-2-11-243 -k -00	CZ>30S<40	CZ-nach <40%, I Gr.gat,31-50%	2	HA	0,27	124	CP-W
		Ostrowy	12-03-2-11-256 -j -00	CP>30D<40	CP-nach <40%, II Gr.gat,31-50%	4	HA	0,60	124	CP-W
		Ostrowy	12-03-2-11-278 -a -00	CP>30D<40	CP-nach <40%, II Gr.gat,31-50%	4	HA	1,01	124	CP-W
		Ostrowy	12-03-2-11-278 -a -00	CZ>30S<40	CZ-nach <40%, I Gr.gat,31-50%	2	HA	2,37	124	CP-W
		Ostrowy	12-03-2-11-290 -g -00	CP>30D<40	CP-nach <40%, II Gr.gat,31-50%	3	HA	1,46	124	CP-W
		Plecno	12-03-2-12-183 -d -00	CZ>05S<40	CZ-nach <40%, I Gr.gat, 6-30%	1	HA	1,92	124	CP-W
		Plecno	12-03-2-12-212 -j -00	CZ>05S<40	CZ-nach <40%, I Gr.gat, 6-30%	1	HA	1,51	124	CP-W
		Plecno	12-03-2-12-231 -c -00	CZ>05S<40	CZ-nach <40%, I Gr.gat, 6-30%	1	HA	2,15	124	CP-W
		Plecno	12-03-2-12-231 -f -00	CZ>05S<40	CZ-nach <40%, I Gr.gat, 6-30%	1	HA	2,21	124	CP-W
		Plecno	12-03-2-12-248 -b -00	CZ>05S<40	CZ-nach <40%, I Gr.gat, 6-30%	1	HA	3,48	124	CP-W
		Plecno	12-03-2-12-288 -h -00	CZ>05S<40	CZ-nach <40%, I Gr.gat, 6-30%	1	HA	4,49	124	CP-W
		Plecno	12-03-2-12-288 -i -00	CZ>05S<40	CZ-nach <40%, I Gr.gat, 6-30%	2	HA	2,13	124	CP-W
		Plecno	12-03-2-12-289 -g -00	CP<05D<40	CP-nach <40%, II Gr.gat, < 5%	1	HA	5,10	124	CP-W
	CW	Ostrowy	12-03-2-11-197 -g -00	CZ>30S<40	CZ-nach <40%, I Gr.gat,31-50%	2	HA	3,30	120	CW-W
		Ostrowy	12-03-2-11-220 -g -00	CW<05D<40	CW-nach <40%, II Gr.gat, < 5%	4	HA	0,06	120	CW-W
		Ostrowy	12-03-2-11-220 -g -00	CZ>30S<40	CZ-nach <40%, I Gr.gat,31-50%	3	HA	0,52	120	CW-W
		Ostrowy	12-03-2-11-258 -c -00	CZ>05S<40	CZ-nach <40%, I Gr.gat, 6-30%	3	HA	8,52	120	CW-W
		Ostrowy	12-03-2-11-259 -f -00	CZ>50S<40	CZ-nach <40%, I Gr.gat,51-75%	2	HA	3,71	120	CW-W
		Ostrowy	12-03-2-11-259 -g -00	CZ>05S<40	CZ-nach <40%, I Gr.gat, 6-30%	2	HA	0,67	120	CW-W
		Ostrowy	12-03-2-11-259 -j -00	CW>05D<40	CW-nach <40%, II Gr.gat, 6-30%	4	HA	1,32	120	CW-W
		Ostrowy	12-03-2-11-259 -j -00	CZ>50S<40	CZ-nach <40%, I Gr.gat,51-75%	3	HA	5,29	120	CW-W

Szczegółowy rozmiar prac według grup czynności, czynności i lokalizacji

Pakiet: 4

Dział	Grupa czynn.	Leśnictwo/ Szkołka/ Inwentarz	Adres	Kod czynności do wyceny	Nazwa czynności	Stopień trudności	J.M.	Ilość	Nr poz. OSTWPL	Kod czynności do rozliczeń
HOD	CW	Ostrowy	12-03-2-11-260 -c -00	CZ>50S<40	CZ-nach <40%, I Gr.gat,51-75%	2	HA	3,24	120	CW-W
		Ostrowy	12-03-2-11-264 -d -00	CZ>30S<40	CZ-nach <40%, I Gr.gat,31-50%	2	HA	2,30	120	CW-W
		Ostrowy	12-03-2-11-278 -g -00	CW<05D<40	CW-nach <40%, II Gr.gat, < 5%	5	HA	0,98	120	CW-W
		Ostrowy	12-03-2-11-278 -g -00	CZ>05S<40	CZ-nach <40%, I Gr.gat, 6-30%	5	HA	3,90	120	CW-W
		Plecno	12-03-2-12-208 -m -00	CZ>05S<40	CZ-nach <40%, I Gr.gat, 6-30%	1	HA	1,25	120	CW-W
		Plecno	12-03-2-12-212 -k -00	CZ>05S<40	CZ-nach <40%, I Gr.gat, 6-30%	2	HA	1,95	120	CW-W
	H-POZ	Ostrowy	12-03-2-11- - -	GODZ MH8	prace godz. wyk. ciągnikiem	1	H	10,00	403	GODZ MH8
		Ostrowy	12-03-2-11- - -	GODZ RH8	Prace godzinowe ręczne	1	H	25,00	396	GODZ RH8
		Plecno	12-03-2-12- - -	GODZ MH8	prace godz. wyk. ciągnikiem	----	H	10,00	403	GODZ MH8
		Plecno	12-03-2-12- - -	GODZ RH8	Prace godzinowe ręczne	----	H	25,00	396	GODZ RH8
	LUK-WPG	Plecno	12-03-2-12- - -	GODZ RH8	Prace godzinowe ręczne	1	H	12,94	396	GODZ RH8
		Plecno	12-03-2-12- - -	WYK-PA5CZ	wyoryw.bruzd plug leś.do 0.5ha	1	KMTR	6,66	69	WYK-PA5CZ
	MA-POZ	Ostrowy	12-03-2-11-290 -g -00	GODZ RH8	Prace godzinowe ręczne	1	H	20,00	396	GODZ RH8
		Plecno	12-03-2-12-274 -k -00	GODZ RH8	Prace godzinowe ręczne	1	H	30,00	396	GODZ RH8
		Plecno	12-03-2-12-289 -g -00	GODZ RH8	Prace godzinowe ręczne	1	H	30,00	396	GODZ RH8
	ODN-GLEB	Ostrowy	12-03-2-11-195 -i -00	GODZ RH8	Prace godzinowe ręczne	2	H	21,78	396	GODZ RH8
		Ostrowy	12-03-2-11-195 -i -00	KOP-ROW	kopanie rowów-różne przekroje	1	M3	7,00	67	KOP-ROW
		Ostrowy	12-03-2-11-195 -i -00	WYK-PASCZ	wyorywanie bruzd-plug leśny	2	KMTR	9,40	68	WYK-PASCZ
		Ostrowy	12-03-2-11-256 -h -00	GODZ RH8	Prace godzinowe ręczne	2	H	32,44	396	GODZ RH8
		Ostrowy	12-03-2-11-256 -h -00	KOP-ROW	kopanie rowów-różne przekroje	1	M3	7,00	67	KOP-ROW
		Ostrowy	12-03-2-11-256 -h -00	WYK-PASCZ	wyorywanie bruzd-plug leśny	2	KMTR	13,99	68	WYK-PASCZ
		Plecno	12-03-2-12-213 -m -00	GODZ RH8	Prace godzinowe ręczne	1	H	42,55	396	GODZ RH8
		Plecno	12-03-2-12-213 -m -00	KOP-ROW	kopanie rowów-różne przekroje	1	M3	6,00	67	KOP-ROW
		Plecno	12-03-2-12-213 -m -00	WYK-PASCZ	wyorywanie bruzd-plug leśny	1	KMTR	21,78	68	WYK-PASCZ
		Plecno	12-03-2-12-272 -a -00	GODZ RH8	Prace godzinowe ręczne	2	H	50,97	396	GODZ RH8
		Plecno	12-03-2-12-272 -a -00	KOP-ROW	kopanie rowów-różne przekroje	2	M3	6,00	67	KOP-ROW
		Plecno	12-03-2-12-272 -a -00	WYK-PASCZ	wyorywanie bruzd-plug leśny	2	KMTR	21,98	68	WYK-PASCZ
		Plecno	12-03-2-12-273 -d -00	GODZ RH8	Prace godzinowe ręczne	1	H	45,88	396	GODZ RH8
		Plecno	12-03-2-12-273 -d -00	KOP-ROW	kopanie rowów-różne przekroje	1	M3	6,00	67	KOP-ROW
		Plecno	12-03-2-12-273 -d -00	WYK-PASCZ	wyorywanie bruzd-plug leśny	1	KMTR	23,44	68	WYK-PASCZ
		Plecno	12-03-2-12-299B -a -00	GODZ RH8	Prace godzinowe ręczne	1	H	11,96	396	GODZ RH8
		Plecno	12-03-2-12-299B -a -00	KOP-ROW	kopanie rowów-różne przekroje	1	M3	6,00	67	KOP-ROW
		Plecno	12-03-2-12-299B -a -00	WYK-PASCZ	wyorywanie bruzd-plug leśny	1	KMTR	6,13	68	WYK-PASCZ
		Plecno	12-03-2-12-305 -c -00	GODZ RH8	Prace godzinowe ręczne	1	H	12,74	396	GODZ RH8
		Plecno	12-03-2-12-305 -c -00	KOP-ROW	kopanie rowów-różne przekroje	1	M3	6,00	67	KOP-ROW
		Plecno	12-03-2-12-305 -c -00	WYK-PASCZ	wyorywanie bruzd-plug leśny	1	KMTR	6,53	68	WYK-PASCZ
	ODN-IIP	Ostrowy	12-03-2-11-293 -c -00	DOŁ-2L	dolow. 2-3 l liśc. z donies.	1	TSZT	0,90	111	DOW-SADZ
		Ostrowy	12-03-2-11-293 -c -00	DOW-SADZ	dowóz sadzonek	1	TSZT	0,90	111	DOW-SADZ
		Ostrowy	12-03-2-11-293 -c -00	SADZ-WM	sadzenie wielolatek w jamkę	1	TSZT	0,90	100	SADZ WIEL
		Ostrowy	12-03-2-11-293 -c -00	ZAŁ-2LL	załad.2-3l.liś.rozład. zabezp.	1	TSZT	1,80	111	DOW-SADZ
	ODN-LUK	Ostrowy	12-03-2-11-277 -f -00	DOŁ-2L	dolow. 2-3 l liśc. z donies.	1	TSZT	3,15	111	DOW-SADZ
		Ostrowy	12-03-2-11-277 -f -00	DOW-SADZ	dowóz sadzonek	1	TSZT	3,15	111	DOW-SADZ
		Ostrowy	12-03-2-11-277 -f -00	SADZ-WM	sadzenie wielolatek w jamkę	1	TSZT	3,15	100	SADZ WIEL
		Ostrowy	12-03-2-11-277 -f -00	ZAŁ-2LL	załad.2-3l.liś.rozład. zabezp.	1	TSZT	6,30	111	DOW-SADZ
		Ostrowy	12-03-2-11-296 -i -00	DOŁ-2L	dolow. 2-3 l liśc. z donies.	1	TSZT	0,45	111	DOW-SADZ
		Ostrowy	12-03-2-11-296 -i -00	DOW-SADZ	dowóz sadzonek	1	TSZT	0,45	111	DOW-SADZ
		Ostrowy	12-03-2-11-296 -i -00	SADZ-WM	sadzenie wielolatek w jamkę	1	TSZT	0,45	100	SADZ WIEL
		Ostrowy	12-03-2-11-296 -i -00	ZAŁ-2LL	załad.2-3l.liś.rozład. zabezp.	1	TSZT	0,90	111	DOW-SADZ
		Plecno	12-03-2-12-299A -g -00	DOŁ-2L	dolow. 2-3 l liśc. z donies.	1	TSZT	2,30	111	DOW-SADZ
		Plecno	12-03-2-12-299A -g -00	DOW-SADZ	dowóz sadzonek	1	TSZT	2,30	111	DOW-SADZ
		Plecno	12-03-2-12-299A -g -00	SADZ-WM	sadzenie wielolatek w jamkę	1	TSZT	2,30	100	SADZ WIEL
		Plecno	12-03-2-12-299A -g -00	ZAŁ-2LL	załad.2-3l.liś.rozład. zabezp.	1	TSZT	2,30	111	DOW-SADZ
		Plecno	12-03-2-12-299A -h -00	DOŁ-2L	dolow. 2-3 l liśc. z donies.	1	TSZT	0,75	111	DOW-SADZ
		Plecno	12-03-2-12-299A -h -00	DOW-SADZ	dowóz sadzonek	1	TSZT	0,75	111	DOW-SADZ
		Plecno	12-03-2-12-299A -h -00	SADZ-WM	sadzenie wielolatek w jamkę	1	TSZT	0,75	100	SADZ WIEL
		Plecno	12-03-2-12-299A -h -00	ZAŁ-2LL	załad.2-3l.liś.rozład. zabezp.	1	TSZT	1,50	111	DOW-SADZ

Szczegółowy rozmiar prac według grup czynności, czynności i lokalizacji

Pakiet: 4

Dział	Grupa czynn.	Leśnictwo/ Szkołka/ Inwentarz	Adres	Kod czynności do wyceny	Nazwa czynności	Stopień trudności	J.M.	Ilość	Nr poz. OSTWPL	Kod czynności do rozliczeń
HOD	ODN-LUK	Plecno	12-03-2-12-299A -m -00	DOŁ-2L	dołow. 2-3 l liśc. z donies.	1	TSZT	0,50	111	DOW-SADZ
		Plecno	12-03-2-12-299A -m -00	DOW-SADZ	dowóz sadzonek	1	TSZT	0,50	111	DOW-SADZ
		Plecno	12-03-2-12-299A -m -00	SADZ-WM	sadzenie wielolatek w jamkę	1	TSZT	0,50	100	SADZ WIEL
		Plecno	12-03-2-12-299A -m -00	ZAŁ-2LL	załad.2-3l.liś.rozład. zabezp.	1	TSZT	1,00	111	DOW-SADZ
	ODN-ZŁOŻ	Ostrowy	12-03-2-11-290 -h -00	DOŁ-1I	dołow. 1 lat. igl. z donies.	1	TSZT	3,15	111	DOW-SADZ
		Ostrowy	12-03-2-11-290 -h -00	DOŁ-1L	dołow. 1 lat. liśc. z donies.	1	TSZT	0,06	111	DOW-SADZ
		Ostrowy	12-03-2-11-290 -h -00	DOŁ-2L	dołow. 2-3 l liśc. z donies.	1	TSZT	6,16	111	DOW-SADZ
		Ostrowy	12-03-2-11-290 -h -00	DOW-SADZ	dowóz sadzonek	1	TSZT	9,37	111	DOW-SADZ
		Ostrowy	12-03-2-11-290 -h -00	SADZ-1KP	sadz.1 latek kostur pasy/taler	1	TSZT	3,15	99	SADZ 1R
		Ostrowy	12-03-2-11-290 -h -00	SADZ-1M	sadzenie 1 latek w jamkę	1	TSZT	0,06	99	SADZ 1R
		Ostrowy	12-03-2-11-290 -h -00	SADZ-WM	sadzenie wielolatek w jamkę	1	TSZT	6,16	100	SADZ WIEL
		Ostrowy	12-03-2-11-290 -h -00	ZAŁ-1IL	załad.1lat.igl.rozład.-zabezp.	1	TSZT	6,30	111	DOW-SADZ
		Ostrowy	12-03-2-11-290 -h -00	ZAŁ-1LL	załad.1lat.liś.rozład.-zabezp.	1	TSZT	0,12	111	DOW-SADZ
		Ostrowy	12-03-2-11-290 -h -00	ZAŁ-2LL	załad.2-3l.liś.rozład. zabezp.	1	TSZT	12,32	111	DOW-SADZ
	ODN-ZRB	Ostrowy	12-03-2-11-292 -d -01	DOŁ-1I	dołow. 1 lat. igl. z donies.	1	TSZT	20,58	111	DOW-SADZ
		Ostrowy	12-03-2-11-292 -d -01	DOŁ-2L	dołow. 2-3 l liśc. z donies.	1	TSZT	2,87	111	DOW-SADZ
		Ostrowy	12-03-2-11-292 -d -01	DOW-SADZ	dowóz sadzonek	1	TSZT	23,45	111	DOW-SADZ
		Ostrowy	12-03-2-11-292 -d -01	SADZ-1KP	sadz.1 latek kostur pasy/taler	1	TSZT	20,58	99	SADZ 1R
		Ostrowy	12-03-2-11-292 -d -01	SADZ-WM	sadzenie wielolatek w jamkę	1	TSZT	2,87	100	SADZ WIEL
		Ostrowy	12-03-2-11-292 -d -01	ZAŁ-2IL	załad.2-3l.igl.rozład. zabezp.	1	TSZT	41,16	111	DOW-SADZ
		Ostrowy	12-03-2-11-292 -d -01	ZAŁ-2LL	załad.2-3l.liś.rozład. zabezp.	1	TSZT	5,74	111	DOW-SADZ
		Plecno	12-03-2-12-251 -b -01	DOŁ-1I	dołow. 1 lat. igl. z donies.	1	TSZT	20,51	111	DOW-SADZ
		Plecno	12-03-2-12-251 -b -01	DOŁ-1L	dołow. 1 lat. liśc. z donies.	1	TSZT	0,06	111	DOW-SADZ
		Plecno	12-03-2-12-251 -b -01	DOŁ-2L	dołow. 2-3 l liśc. z donies.	1	TSZT	3,60	111	DOW-SADZ
		Plecno	12-03-2-12-251 -b -01	DOW-SADZ	dowóz sadzonek	1	TSZT	24,11	111	DOW-SADZ
		Plecno	12-03-2-12-251 -b -01	SADZ-1KP	sadz.1 latek kostur pasy/taler	1	TSZT	20,51	99	SADZ 1R
		Plecno	12-03-2-12-251 -b -01	SADZ-1M	sadzenie 1 latek w jamkę	1	TSZT	0,06	99	SADZ 1R
		Plecno	12-03-2-12-251 -b -01	SADZ-WM	sadzenie wielolatek w jamkę	1	TSZT	3,60	100	SADZ WIEL
		Plecno	12-03-2-12-251 -b -01	ZAŁ-1IL	załad.1lat.igl.rozład.-zabezp.	1	TSZT	41,02	111	DOW-SADZ
		Plecno	12-03-2-12-251 -b -01	ZAŁ-1LL	załad.1lat.liś.rozład.-zabezp.	1	TSZT	0,12	111	DOW-SADZ
		Plecno	12-03-2-12-251 -b -01	ZAŁ-2LL	załad.2-3l.liś.rozład. zabezp.	1	TSZT	7,20	111	DOW-SADZ
		Plecno	12-03-2-12-255 -b -01	DOŁ-1I	dołow. 1 lat. igl. z donies.	1	TSZT	9,38	111	DOW-SADZ
		Plecno	12-03-2-12-255 -b -01	DOŁ-2I	dołow. 2-3 lat. igl. z donies.	1	TSZT	1,40	111	DOW-SADZ
		Plecno	12-03-2-12-255 -b -01	DOŁ-2L	dołow. 2-3 l liśc. z donies.	1	TSZT	9,04	111	DOW-SADZ
		Plecno	12-03-2-12-255 -b -01	DOW-SADZ	dowóz sadzonek	1	TSZT	19,82	111	DOW-SADZ
		Plecno	12-03-2-12-255 -b -01	SADZ-1KP	sadz.1 latek kostur pasy/taler	1	TSZT	9,38	99	SADZ 1R
		Plecno	12-03-2-12-255 -b -01	SADZ-1M	sadzenie 1 latek w jamkę	1	TSZT	0,00	99	SADZ 1R
		Plecno	12-03-2-12-255 -b -01	SADZ-WM	sadzenie wielolatek w jamkę	1	TSZT	10,44	100	SADZ WIEL
		Plecno	12-03-2-12-255 -b -01	ZAŁ-1IL	załad.1lat.igl.rozład.-zabezp.	1	TSZT	18,76	111	DOW-SADZ
		Plecno	12-03-2-12-255 -b -01	ZAŁ-2IL	załad.2-3l.igl.rozład. zabezp.	1	TSZT	2,80	111	DOW-SADZ
		Plecno	12-03-2-12-255 -b -01	ZAŁ-2LL	załad.2-3l.liś.rozład. zabezp.	1	TSZT	18,08	111	DOW-SADZ
		Plecno	12-03-2-12-299A -g -00	DOŁ-2I	dołow. 2-3 lat. igl. z donies.	1	TSZT	4,76	111	DOW-SADZ
		Plecno	12-03-2-12-299A -g -00	DOŁ-2L	dołow. 2-3 l liśc. z donies.	1	TSZT	0,84	111	DOW-SADZ
		Plecno	12-03-2-12-299A -g -00	DOW-SADZ	dowóz sadzonek	1	TSZT	5,60	111	DOW-SADZ
		Plecno	12-03-2-12-299A -g -00	SADZ-WM	sadzenie wielolatek w jamkę	1	TSZT	5,60	100	SADZ WIEL
		Plecno	12-03-2-12-299A -g -00	ZAŁ-2IL	załad.2-3l.igl.rozład. zabezp.	1	TSZT	9,52	111	DOW-SADZ
		Plecno	12-03-2-12-299A -g -00	ZAŁ-2LL	załad.2-3l.liś.rozład. zabezp.	1	TSZT	1,68	111	DOW-SADZ
	PBD-GLEB	Ostrowy	12-03-2-11-236 -h -00	GODZ RH8	Prace godzinowe ręczne	2	H	15,52	396	GODZ RH8
		Ostrowy	12-03-2-11-236 -h -00	KOP-ROW	kopanie rowów-różne przekroje	1	M3	7,00	67	KOP-ROW
		Ostrowy	12-03-2-11-236 -h -00	WYK-POGCZ	wyoryw.bruzd pług leś. z pogłęb	2	KMTR	6,66	73	WYK-POGCZ
	PBD-ODN	Plecno	12-03-2-12-254 -a -01	DOŁ-1I	dołow. 1 lat. igl. z donies.	1	TSZT	19,18	111	DOW-SADZ
		Plecno	12-03-2-12-254 -a -01	DOŁ-2I	dołow. 2-3 lat. igl. z donies.	1	TSZT	0,70	111	DOW-SADZ
		Plecno	12-03-2-12-254 -a -01	DOŁ-2L	dołow. 2-3 l liśc. z donies.	1	TSZT	2,80	111	DOW-SADZ
		Plecno	12-03-2-12-254 -a -01	DOW-SADZ	dowóz sadzonek	1	TSZT	22,68	111	DOW-SADZ
		Plecno	12-03-2-12-254 -a -01	SADZ-1KP	sadz.1 latek kostur pasy/taler	1	TSZT	19,18	99	SADZ 1R
		Plecno	12-03-2-12-254 -a -01	SADZ-1M	sadzenie 1 latek w jamkę	1	TSZT	0,00	99	SADZ 1R

Szczegółowy rozmiar prac według grup czynności, czynności i lokalizacji

Pakiet: 4

Dział	Grupa czynn.	Leśnictwo/ Szkołka/ Inwentarz	Adres	Kod czynności do wyceny	Nazwa czynności	Stopień trudności	J.M.	Ilość	Nr poz. OSTWPL	Kod czynności do rozliczeń
HOD	PBD-ODN	Plecno	12-03-2-12-254 -a -01	SADZ-WM	sadzenie wieloletek w jamkę	1	TSZT	3,50	100	SADZ WIEL
		Plecno	12-03-2-12-254 -a -01	ZAŁ-1IL	załad.1lat.igl.rozład.-zabezp.	1	TSZT	38,36	111	DOW-SADZ
		Plecno	12-03-2-12-254 -a -01	ZAŁ-2IL	załad.2-3l.igl.rozład. zabezp.	1	TSZT	1,40	111	DOW-SADZ
		Plecno	12-03-2-12-254 -a -01	ZAŁ-2LL	załad.2-3l.liś.rozład. zabezp.	1	TSZT	5,60	111	DOW-SADZ
	PBD-ODNRB	Plecno	12-03-2-12-212 -a -00	DOŁ-1I	dołow. 1 lat. igl. z donies.	1	TSZT	9,45	111	DOW-SADZ
		Plecno	12-03-2-12-212 -a -00	DOŁ-1L	dołow. 1 lat. liśc. z donies.	1	TSZT	0,18	111	DOW-SADZ
		Plecno	12-03-2-12-212 -a -00	DOŁ-2I	dołow. 2-3 lat. igl. z donies.	1	TSZT	2,24	111	DOW-SADZ
		Plecno	12-03-2-12-212 -a -00	DOŁ-2L	dołow. 2-3 l liśc. z donies.	1	TSZT	3,14	111	DOW-SADZ
		Plecno	12-03-2-12-212 -a -00	DOW-SADZ	dowóz sadzonek	1	TSZT	13,89	111	DOW-SADZ
		Plecno	12-03-2-12-212 -a -00	SADZ-1KP	sadz.1 latek kostur pasy/taler	1	TSZT	9,45	99	SADZ 1R
		Plecno	12-03-2-12-212 -a -00	SADZ-1M	sadzenie 1 latek w jamkę	1	TSZT	0,18	99	SADZ 1R
		Plecno	12-03-2-12-212 -a -00	SADZ-WM	sadzenie wieloletek w jamkę	1	TSZT	4,26	100	SADZ WIEL
		Plecno	12-03-2-12-212 -a -00	ZAŁ-1IL	załad.1lat.igl.rozład.-zabezp.	1	TSZT	18,90	111	DOW-SADZ
		Plecno	12-03-2-12-212 -a -00	ZAŁ-1LL	załad.1lat.liś.rozład.-zabezp.	1	TSZT	0,36	111	DOW-SADZ
		Plecno	12-03-2-12-212 -a -00	ZAŁ-2IL	załad.2-3l.igl.rozład. zabezp.	1	TSZT	1,12	111	DOW-SADZ
		Plecno	12-03-2-12-212 -a -00	ZAŁ-2LL	załad.2-3l.liś.rozład. zabezp.	1	TSZT	6,28	111	DOW-SADZ
	PIEL	Ostrowy	12-03-2-11-194 -b -00	KOSZ-PWN	Wykasz.w uprawach mechan, <40%	2	HA	0,60	115	KOSZ UA
		Ostrowy	12-03-2-11-194 -f -00	KOSZ-PWN	Wykasz.w uprawach mechan, <40%	2	HA	1,50	115	KOSZ UA
		Ostrowy	12-03-2-11-194 -m -00	KOSZ-PWN	Wykasz.w uprawach mechan, <40%	2	HA	0,40	115	KOSZ UA
		Ostrowy	12-03-2-11-196 -a -01	KOSZ-PWN	Wykasz.w uprawach mechan, <40%	4	HA	2,50	116	KOSZ UB
		Ostrowy	12-03-2-11-197 -c -00	KOSZ-PWN	Wykasz.w uprawach mechan, <40%	3	HA	0,50	116	KOSZ UB
		Ostrowy	12-03-2-11-198 -c -00	KOSZ-PWN	Wykasz.w uprawach mechan, <40%	4	HA	2,80	116	KOSZ UB
		Ostrowy	12-03-2-11-218 -a -00	KOSZ-PWN	Wykasz.w uprawach mechan, <40%	2	HA	0,30	115	KOSZ UA
		Ostrowy	12-03-2-11-221 -d -00	KOSZ-PWN	Wykasz.w uprawach mechan, <40%	6	HA	0,60	117	KOSZ UC
		Ostrowy	12-03-2-11-221 -m -00	KOSZ-PWN	Wykasz.w uprawach mechan, <40%	4	HA	0,35	116	KOSZ UB
		Ostrowy	12-03-2-11-223 -c -00	KOSZ-PWN	Wykasz.w uprawach mechan, <40%	2	HA	0,70	115	KOSZ UA
		Ostrowy	12-03-2-11-225 -d -00	KOSZ-PWN	Wykasz.w uprawach mechan, <40%	3	HA	1,50	116	KOSZ UB
		Ostrowy	12-03-2-11-236 -b -00	KOSZ-PWN	Wykasz.w uprawach mechan, <40%	3	HA	2,38	116	KOSZ UB
		Ostrowy	12-03-2-11-236 -c -00	KOSZ-PWN	Wykasz.w uprawach mechan, <40%	3	HA	0,60	116	KOSZ UB
		Ostrowy	12-03-2-11-236 -d -00	KOSZ-PWN	Wykasz.w uprawach mechan, <40%	3	HA	0,32	116	KOSZ UB
		Ostrowy	12-03-2-11-236 -f -00	KOSZ-PWN	Wykasz.w uprawach mechan, <40%	5	HA	1,50	117	KOSZ UC
		Ostrowy	12-03-2-11-240 -i -00	KOSZ-PWN	Wykasz.w uprawach mechan, <40%	4	HA	1,80	116	KOSZ UB
		Ostrowy	12-03-2-11-241 -g -00	KOSZ-PWN	Wykasz.w uprawach mechan, <40%	3	HA	0,61	116	KOSZ UB
		Ostrowy	12-03-2-11-241 -h -00	KOSZ-PWN	Wykasz.w uprawach mechan, <40%	6	HA	3,50	117	KOSZ UC
		Ostrowy	12-03-2-11-241 -i -00	KOSZ-PWN	Wykasz.w uprawach mechan, <40%	6	HA	6,00	117	KOSZ UC
		Ostrowy	12-03-2-11-256 -d -00	KOSZ-PWN	Wykasz.w uprawach mechan, <40%	6	HA	6,00	117	KOSZ UC
		Ostrowy	12-03-2-11-256 -j -00	KOSZ-PWN	Wykasz.w uprawach mechan, <40%	3	HA	1,00	116	KOSZ UB
		Ostrowy	12-03-2-11-257 -d -00	KOSZ-PWN	Wykasz.w uprawach mechan, <40%	4	HA	3,00	116	KOSZ UB
		Ostrowy	12-03-2-11-275 -d -00	KOSZ-PWN	Wykasz.w uprawach mechan, <40%	3	HA	1,00	116	KOSZ UB
		Ostrowy	12-03-2-11-275 -f -00	KOSZ-PWN	Wykasz.w uprawach mechan, <40%	4	HA	1,20	116	KOSZ UB
		Ostrowy	12-03-2-11-276 -b -01	KOSZ-PWN	Wykasz.w uprawach mechan, <40%	4	HA	1,50	116	KOSZ UB
		Ostrowy	12-03-2-11-276 -b -99	KOSZ-PWN	Wykasz.w uprawach mechan, <40%	4	HA	1,00	116	KOSZ UB

Szczegółowy rozmiar prac według grup czynności, czynności i lokalizacji

Pakiet: 4

Dział	Grupa czynn.	Leśnictwo/ Szkołka/ Inwentarz	Adres	Kod czynności do wyceny	Nazwa czynności	Stopień trudności	J.M.	Ilość	Nr poz. OSTWPL	Kod czynności do rozliczeń
HOD	PIEL	Ostrowy	12-03-2-11-277 -d -00	KOSZ-PWN	Wykasz.w uprawach mechan, <40%	2	HA	0,40	115	KOSZ UA
		Ostrowy	12-03-2-11-277 -f -00	KOSZ-PWN	Wykasz.w uprawach mechan, <40%	3	HA	0,45	116	KOSZ UB
		Ostrowy	12-03-2-11-279 -b -00	KOSZ-PWN	Wykasz.w uprawach mechan, <40%	3	HA	0,35	116	KOSZ UB
		Ostrowy	12-03-2-11-279 -c -00	KOSZ-PWN	Wykasz.w uprawach mechan, <40%	3	HA	0,49	116	KOSZ UB
		Ostrowy	12-03-2-11-279 -m -00	KOSZ-PWN	Wykasz.w uprawach mechan, <40%	2	HA	0,40	115	KOSZ UA
		Ostrowy	12-03-2-11-279 -o -00	KOSZ-PWN	Wykasz.w uprawach mechan, <40%	3	HA	1,00	116	KOSZ UB
		Ostrowy	12-03-2-11-280 -f -00	KOSZ-PWN	Wykasz.w uprawach mechan, <40%	2	HA	2,00	115	KOSZ UA
		Ostrowy	12-03-2-11-280 -m -00	KOSZ-PWN	Wykasz.w uprawach mechan, <40%	4	HA	1,50	116	KOSZ UB
		Ostrowy	12-03-2-11-280 -p -00	KOSZ-PWN	Wykasz.w uprawach mechan, <40%	2	HA	0,40	115	KOSZ UA
		Ostrowy	12-03-2-11-284 -a -00	KOSZ-PWN	Wykasz.w uprawach mechan, <40%	2	HA	1,50	115	KOSZ UA
		Ostrowy	12-03-2-11-284 -b -00	KOSZ-PWN	Wykasz.w uprawach mechan, <40%	2	HA	0,32	115	KOSZ UA
		Ostrowy	12-03-2-11-284 -f -00	KOSZ-PWN	Wykasz.w uprawach mechan, <40%	2	HA	0,30	115	KOSZ UA
		Ostrowy	12-03-2-11-290 -a -00	KOSZ-PWN	Wykasz.w uprawach mechan, <40%	4	HA	0,49	116	KOSZ UB
		Ostrowy	12-03-2-11-292 -h -00	KOSZ-PWN	Wykasz.w uprawach mechan, <40%	4	HA	0,30	116	KOSZ UB
		Ostrowy	12-03-2-11-294 -a -00	KOSZ-PWN	Wykasz.w uprawach mechan, <40%	3	HA	0,35	116	KOSZ UB
		Ostrowy	12-03-2-11-294 -h -00	KOSZ-PWN	Wykasz.w uprawach mechan, <40%	2	HA	0,25	115	KOSZ UA
		Ostrowy	12-03-2-11-294 -o -00	KOSZ-PWN	Wykasz.w uprawach mechan, <40%	3	HA	0,50	116	KOSZ UB
		Ostrowy	12-03-2-11-295 -a -00	KOSZ-PWN	Wykasz.w uprawach mechan, <40%	3	HA	0,70	116	KOSZ UB
		Ostrowy	12-03-2-11-295 -g -00	KOSZ-PWN	Wykasz.w uprawach mechan, <40%	3	HA	0,18	116	KOSZ UB
		Ostrowy	12-03-2-11-295 -i -00	KOSZ-PWN	Wykasz.w uprawach mechan, <40%	2	HA	1,00	115	KOSZ UA
		Ostrowy	12-03-2-11-295 -o -00	KOSZ-PWN	Wykasz.w uprawach mechan, <40%	2	HA	0,30	115	KOSZ UA
		Ostrowy	12-03-2-11-298 -a -00	KOSZ-PWN	Wykasz.w uprawach mechan, <40%	2	HA	0,50	115	KOSZ UA
		Plecno	12-03-2-12-183 -i -00	KOSZ-PWN	Wykasz.w uprawach mechan, <40%	4	HA	0,12	116	KOSZ UB
		Plecno	12-03-2-12-187 -a -00	KOSZ-PWN	Wykasz.w uprawach mechan, <40%	6	HA	0,70	117	KOSZ UC
		Plecno	12-03-2-12-187 -b -00	KOSZ-PWN	Wykasz.w uprawach mechan, <40%	6	HA	0,50	117	KOSZ UC
		Plecno	12-03-2-12-187 -g -00	KOSZ-PWN	Wykasz.w uprawach mechan, <40%	6	HA	1,49	117	KOSZ UC
		Plecno	12-03-2-12-187 -h -00	KOSZ-PWN	Wykasz.w uprawach mechan, <40%	6	HA	0,15	117	KOSZ UC
		Plecno	12-03-2-12-187 -j -00	KOSZ-PWN	Wykasz.w uprawach mechan, <40%	5	HA	0,66	117	KOSZ UC
		Plecno	12-03-2-12-188 -b -00	KOSZ-PWN	Wykasz.w uprawach mechan, <40%	2	HA	0,50	115	KOSZ UA
		Plecno	12-03-2-12-211 -d -00	KOSZ-PWN	Wykasz.w uprawach mechan, <40%	2	HA	0,35	115	KOSZ UA
		Plecno	12-03-2-12-212 -a -00	KOSZ-PWN	Wykasz.w uprawach mechan, <40%	3	HA	0,40	116	KOSZ UB
		Plecno	12-03-2-12-212 -c -00	KOSZ-PWN	Wykasz.w uprawach mechan, <40%	3	HA	0,26	116	KOSZ UB
		Plecno	12-03-2-12-213 -a -00	KOSZ-PWN	Wykasz.w uprawach mechan, <40%	3	HA	0,20	116	KOSZ UB
		Plecno	12-03-2-12-227A -d -00	KOSZ-PWN	Wykasz.w uprawach mechan, <40%	5	HA	0,59	117	KOSZ UC
		Plecno	12-03-2-12-229 -g -01	KOSZ-PWN	Wykasz.w uprawach mechan, <40%	2	HA	0,50	115	KOSZ UA
		Plecno	12-03-2-12-234 -d -00	KOSZ-PWN	Wykasz.w uprawach mechan, <40%	2	HA	0,52	115	KOSZ UA
		Plecno	12-03-2-12-234 -f -00	KOSZ-PWN	Wykasz.w uprawach mechan, <40%	5	HA	0,49	117	KOSZ UC

Szczegółowy rozmiar prac według grup czynności, czynności i lokalizacji

Pakiet: 4

Dział	Grupa czynn.	Leśnictwo/ Szkołka/ Inwentarz	Adres	Kod czynności do wyceny	Nazwa czynności	Stopień trudności	J.M.	Ilość	Nr poz. OSTWPL	Kod czynności do rozliczeń
HOD	PIEL	Plecno	12-03-2-12-235 -l -00	KOSZ-PWN	Wykasz.w uprawach mechan, <40%	6	HA	0,40	117	KOSZ UC
		Plecno	12-03-2-12-235 -m -00	KOSZ-PWN	Wykasz.w uprawach mechan, <40%	6	HA	0,45	117	KOSZ UC
		Plecno	12-03-2-12-235 -n -00	KOSZ-PWN	Wykasz.w uprawach mechan, <40%	6	HA	0,16	117	KOSZ UC
		Plecno	12-03-2-12-254 -a -01	KOSZ-PWN	Wykasz.w uprawach mechan, <40%	2	HA	0,90	115	KOSZ UA
		Plecno	12-03-2-12-255 -b -01	KOSZ-PWN	Wykasz.w uprawach mechan, <40%	2	HA	1,78	115	KOSZ UA
		Plecno	12-03-2-12-268 -k -00	KOSZ-PWN	Wykasz.w uprawach mechan, <40%	3	HA	0,20	116	KOSZ UB
		Plecno	12-03-2-12-269A -f -00	KOSZ-PWN	Wykasz.w uprawach mechan, <40%	4	HA	0,47	116	KOSZ UB
		Plecno	12-03-2-12-269 -c -00	KOSZ-PWN	Wykasz.w uprawach mechan, <40%	4	HA	0,64	116	KOSZ UB
		Plecno	12-03-2-12-270 -f -01	KOSZ-PWN	Wykasz.w uprawach mechan, <40%	4	HA	1,40	116	KOSZ UB
		Plecno	12-03-2-12-270 -i -00	KOSZ-PWN	Wykasz.w uprawach mechan, <40%	4	HA	1,42	116	KOSZ UB
		Plecno	12-03-2-12-272 -f -00	KOSZ-PWN	Wykasz.w uprawach mechan, <40%	5	HA	0,64	117	KOSZ UC
		Plecno	12-03-2-12-273 -c -00	KOSZ-PWN	Wykasz.w uprawach mechan, <40%	5	HA	0,15	117	KOSZ UC
		Plecno	12-03-2-12-299A -k -00	KOSZ-PWN	Wykasz.w uprawach mechan, <40%	5	HA	2,11	117	KOSZ UC
		Plecno	12-03-2-12-299A -l -00	KOSZ-PWN	Wykasz.w uprawach mechan, <40%	5	HA	0,50	117	KOSZ UC
		Plecno	12-03-2-12-300 -d -01	KOSZ-PWN	Wykasz.w uprawach mechan, <40%	3	HA	0,22	116	KOSZ UB
	POPR	Ostrowy	12-03-2-11- - -	DOŁ-1l	dołow. 1 lat. igl. z donies.	1	TSZT	2,00	111	DOW-SADZ
		Ostrowy	12-03-2-11- - -	DOŁ-2l	dołow. 2-3 lat. igl. z donies.	1	TSZT	2,00	111	DOW-SADZ
		Ostrowy	12-03-2-11- - -	DOŁ-2L	dołow. 2-3 l liśc. z donies.	1	TSZT	2,00	111	DOW-SADZ
		Ostrowy	12-03-2-11- - -	DOW-SADZ	dowóz sadzonek	1	TSZT	6,00	111	DOW-SADZ
		Ostrowy	12-03-2-11- - -	GODZ MH8	prace godz. wyk. ciągnikiem	1	H	1,00	403	GODZ MH8
		Ostrowy	12-03-2-11- - -	GODZ RH8	Prace godzinowe ręczne	1	H	1,00	396	GODZ RH8
		Ostrowy	12-03-2-11- - -	POP-B<150	popr.sad.zak.s.korz.brył do150	1	TSZT	1,00	104	POP-BRYŁ
		Ostrowy	12-03-2-11- - -	POP-B<300	popr.sad.zak.s.korz.brył do300	1	TSZT	1,00	104	POP-BRYŁ
		Ostrowy	12-03-2-11- - -	POPR-1KP	sadz.popr 1 l.kostur pasy/tale	1	TSZT	2,00	102	SADZ POP
		Ostrowy	12-03-2-11- - -	POPR-WM	sadzenie wielol.w jamkę w popr	1	TSZT	4,00	102	SADZ POP
		Ostrowy	12-03-2-11- - -	POP-TAL	Poprawianie talerzy	1	TSZT	1,00	57	POP-TAL
		Ostrowy	12-03-2-11- - -	ZAŁ-1lP	zał.rozl.zabezp.1l.igl.pojemn.	1	TSZT	2,00	111	DOW-SADZ
		Ostrowy	12-03-2-11- - -	ZAŁ-2lL	załad.2-3l.igl.rozlad. zabezp.	1	TSZT	2,00	111	DOW-SADZ
		Ostrowy	12-03-2-11- - -	ZAŁ-2LL	załad.2-3l.liś.rozlad. zabezp.	1	TSZT	2,00	111	DOW-SADZ
		Ostrowy	12-03-2-11-241 -h -00	DOŁ-2l	dołow. 2-3 lat. igl. z donies.	1	TSZT	0,25	111	DOW-SADZ
		Ostrowy	12-03-2-11-241 -h -00	DOŁ-2L	dołow. 2-3 l liśc. z donies.	1	TSZT	0,05	111	DOW-SADZ
		Ostrowy	12-03-2-11-241 -h -00	DOW-SADZ	dowóz sadzonek	1	TSZT	0,30	111	DOW-SADZ
		Ostrowy	12-03-2-11-241 -h -00	POPR-WM	sadzenie wielol.w jamkę w popr	1	TSZT	0,30	102	SADZ POP
		Ostrowy	12-03-2-11-241 -h -00	ZAŁ-2lL	załad.2-3l.igl.rozlad. zabezp.	1	TSZT	0,50	111	DOW-SADZ
		Ostrowy	12-03-2-11-241 -h -00	ZAŁ-2LL	załad.2-3l.liś.rozlad. zabezp.	1	TSZT	0,10	111	DOW-SADZ
		Ostrowy	12-03-2-11-241 -l -00	DOŁ-2l	dołow. 2-3 lat. igl. z donies.	1	TSZT	0,60	111	DOW-SADZ
		Ostrowy	12-03-2-11-241 -l -00	DOW-SADZ	dowóz sadzonek	1	TSZT	0,60	111	DOW-SADZ
		Ostrowy	12-03-2-11-241 -l -00	POPR-WM	sadzenie wielol.w jamkę w popr	1	TSZT	0,60	102	SADZ POP
		Ostrowy	12-03-2-11-241 -l -00	ZAŁ-2lL	załad.2-3l.igl.rozlad. zabezp.	1	TSZT	1,20	111	DOW-SADZ
		Ostrowy	12-03-2-11-243 -j -00	DOŁ-2l	dołow. 2-3 lat. igl. z donies.	1	TSZT	0,24	111	DOW-SADZ
		Ostrowy	12-03-2-11-243 -j -00	DOW-SADZ	dowóz sadzonek	1	TSZT	0,24	111	DOW-SADZ
		Ostrowy	12-03-2-11-243 -j -00	POPR-WM	sadzenie wielol.w jamkę w popr	1	TSZT	0,24	102	SADZ POP
		Ostrowy	12-03-2-11-243 -j -00	ZAŁ-2lL	załad.2-3l.igl.rozlad. zabezp.	1	TSZT	0,48	111	DOW-SADZ
		Ostrowy	12-03-2-11-244 -a -00	DOŁ-2l	dołow. 2-3 lat. igl. z donies.	1	TSZT	0,60	111	DOW-SADZ
		Ostrowy	12-03-2-11-244 -a -00	DOW-SADZ	dowóz sadzonek	1	TSZT	0,60	111	DOW-SADZ
		Ostrowy	12-03-2-11-244 -a -00	POPR-WM	sadzenie wielol.w jamkę w popr	1	TSZT	0,60	102	SADZ POP
		Ostrowy	12-03-2-11-244 -a -00	ZAŁ-2lL	załad.2-3l.igl.rozlad. zabezp.	1	TSZT	1,20	111	DOW-SADZ
		Ostrowy	12-03-2-11-264 -b -00	DOŁ-2l	dołow. 2-3 lat. igl. z donies.	1	TSZT	0,50	111	DOW-SADZ

Szczegółowy rozmiar prac według grup czynności, czynności i lokalizacji

Pakiet: 4

Dział	Grupa czynn.	Leśnictwo/ Szkołka/ Inwentarz	Adres	Kod czynności do wyceny	Nazwa czynności	Stopień trudności	J.M.	Ilość	Nr poz. OSTWPL	Kod czynności do rozliczeń
HOD	POPR	Ostrowy	12-03-2-11-264 -b -00	DOW-SADZ	dowóz sadzonek	1	TSZT	0,50	111	DOW-SADZ
		Ostrowy	12-03-2-11-264 -b -00	POPR-WM	sadzenie wielol.w jamkę w popr	1	TSZT	0,50	102	SADZ POP
		Ostrowy	12-03-2-11-264 -b -00	ZAŁ-2IL	załad.2-3l.igl.rozład. zabezp.	1	TSZT	1,00	111	DOW-SADZ
		Ostrowy	12-03-2-11-284 -a -00	DOŁ-2L	dolow. 2-3 l liśc. z donies.	1	TSZT	0,35	111	DOW-SADZ
		Ostrowy	12-03-2-11-284 -a -00	DOW-SADZ	dowóz sadzonek	1	TSZT	0,35	111	DOW-SADZ
		Ostrowy	12-03-2-11-284 -a -00	POPR-WM	sadzenie wielol.w jamkę w popr	1	TSZT	0,35	102	SADZ POP
		Ostrowy	12-03-2-11-284 -a -00	ZAŁ-2LL	załad.2-3l.liś.rozład. zabezp.	1	TSZT	0,70	111	DOW-SADZ
		Plecno	12-03-2-12- - -	DOW-SADZ	dowóz sadzonek	-----	TSZT	2,00	111	DOW-SADZ
		Plecno	12-03-2-12- - -	GODZ MH8	prace godz. wyk. ciągnikiem	-----	H	1,00	403	GODZ MH8
		Plecno	12-03-2-12- - -	GODZ RH8	Prace godzinowe ręczne	-----	H	1,00	396	GODZ RH8
		Plecno	12-03-2-12- - -	POP-B<150	popr.sad.zak.s.korz.brył do150	1	TSZT	1,00	104	POP-BRYŁ
		Plecno	12-03-2-12- - -	POP-B<300	popr.sad.zak.s.korz.brył do300	1	TSZT	1,00	104	POP-BRYŁ
		Plecno	12-03-2-12- - -	POPR-1KP	sadz.popr 1 l.kostur pasy/tałe	1	TSZT	1,00	102	SADZ POP
		Plecno	12-03-2-12- - -	POPR-WM	sadzenie wielol.w jamkę w popr	1	TSZT	2,00	102	SADZ POP
		Plecno	12-03-2-12- - -	POP-TAL	Poprawianie talerzy	1	TSZT	1,00	57	POP-TAL
		Plecno	12-03-2-12-180 -b -00	DOŁ-2I	dolow. 2-3 lat. igl. z donies.	1	TSZT	1,20	111	DOW-SADZ
		Plecno	12-03-2-12-180 -b -00	DOW-SADZ	dowóz sadzonek	1	TSZT	1,20	111	DOW-SADZ
		Plecno	12-03-2-12-180 -b -00	POPR-WM	sadzenie wielol.w jamkę w popr	1	TSZT	1,20	102	SADZ POP
		Plecno	12-03-2-12-180 -b -00	ZAŁ-2IL	załad.2-3l.igl.rozład. zabezp.	1	TSZT	2,40	111	DOW-SADZ
		Plecno	12-03-2-12-227A -d -00	DOŁ-2L	dolow. 2-3 l liśc. z donies.	1	TSZT	0,60	111	DOW-SADZ
		Plecno	12-03-2-12-227A -d -00	DOW-SADZ	dowóz sadzonek	1	TSZT	0,60	111	DOW-SADZ
		Plecno	12-03-2-12-227A -d -00	POPR-WM	sadzenie wielol.w jamkę w popr	1	TSZT	0,60	102	SADZ POP
		Plecno	12-03-2-12-227A -d -00	ZAŁ-2LL	załad.2-3l.liś.rozład. zabezp.	1	TSZT	1,20	111	DOW-SADZ
		Plecno	12-03-2-12-299A -k -00	DOŁ-2I	dolow. 2-3 lat. igl. z donies.	1	TSZT	1,76	111	DOW-SADZ
		Plecno	12-03-2-12-299A -k -00	DOW-SADZ	dowóz sadzonek	1	TSZT	1,76	111	DOW-SADZ
		Plecno	12-03-2-12-299A -k -00	POPR-WM	sadzenie wielol.w jamkę w popr	1	TSZT	1,76	102	SADZ POP
		Plecno	12-03-2-12-299A -k -00	ZAŁ-2IL	załad.2-3l.igl.rozład. zabezp.	1	TSZT	3,52	111	DOW-SADZ
		Plecno	12-03-2-12-299 -j -00	DOŁ-2I	dolow. 2-3 lat. igl. z donies.	1	TSZT	1,20	111	DOW-SADZ
		Plecno	12-03-2-12-299 -j -00	DOW-SADZ	dowóz sadzonek	1	TSZT	1,20	111	DOW-SADZ
		Plecno	12-03-2-12-299 -j -00	POPR-WM	sadzenie wielol.w jamkę w popr	1	TSZT	1,20	102	SADZ POP
		Plecno	12-03-2-12-299 -j -00	ZAŁ-2LL	załad.2-3l.liś.rozład. zabezp.	1	TSZT	2,40	111	DOW-SADZ
	POPR-NAT	Ostrowy	12-03-2-11- - -	POPR-1KP	sadz.popr 1 l.kostur pasy/tałe	1	TSZT	1,00	102	SADZ POP
		Ostrowy	12-03-2-11- - -	POPR-WM	sadzenie wielol.w jamkę w popr	1	TSZT	1,00	102	SADZ POP
		Ostrowy	12-03-2-11-218 -f -00	GODZ MH8	prace godz. wyk. ciągnikiem	1	H	0,75	403	GODZ MH8
		Ostrowy	12-03-2-11-218 -f -00	GODZ RH8	Prace godzinowe ręczne	1	H	0,54	396	GODZ RH8
		Ostrowy	12-03-2-11-218 -f -00	POP-B<300	popr.sad.zak.s.korz.brył do300	1	TSZT	3,00	104	POP-BRYŁ
		Ostrowy	12-03-2-11-218 -g -00	GODZ MH8	prace godz. wyk. ciągnikiem	1	H	4,25	403	GODZ MH8
		Ostrowy	12-03-2-11-218 -g -00	GODZ RH8	Prace godzinowe ręczne	1	H	3,06	396	GODZ RH8
		Ostrowy	12-03-2-11-218 -g -00	POP-B<300	popr.sad.zak.s.korz.brył do300	1	TSZT	17,00	104	POP-BRYŁ
		Plecno	12-03-2-12- - -	POPR-1KP	sadz.popr 1 l.kostur pasy/tałe	1	TSZT	1,00	102	SADZ POP
		Plecno	12-03-2-12- - -	POPR-WM	sadzenie wielol.w jamkę w popr	1	TSZT	1,00	102	SADZ POP
	POPR-WPG	Ostrowy	12-03-2-11- - -	GODZ RH8	Prace godzinowe ręczne	1	H	8,00	396	GODZ RH8
		Ostrowy	12-03-2-11- - -	PRZ-TALSA	przek.gleby na tal.w miej.sadz	1	TSZT	1,00	59	PRZ-TALSA
		Ostrowy	12-03-2-11- - -	WYK-TAL40	zdarcie pokr.na talerz.40x40	1	TSZT	1,00	52	WYK-TAL40
		Ostrowy	12-03-2-11- - -	WYK-TAL60	zdarcie pokr.na talerz.60x60	1	TSZT	4,00	53	WYK-TAL60
		Plecno	12-03-2-12- - -	GODZ RH8	Prace godzinowe ręczne	1	H	8,00	396	GODZ RH8
		Plecno	12-03-2-12- - -	PRZ-TALSA	przek.gleby na tal.w miej.sadz	1	TSZT	1,00	59	PRZ-TALSA
		Plecno	12-03-2-12- - -	WYK-PA5CZ	wyoryw.bruzd plug leś.do 0.5ha	1	KMTR	3,33	69	WYK-PA5CZ
		Plecno	12-03-2-12- - -	WYK-TAL40	zdarcie pokr.na talerz.40x40	1	TSZT	1,00	52	WYK-TAL40
		Plecno	12-03-2-12- - -	WYK-TAL60	zdarcie pokr.na talerz.60x60	1	TSZT	2,00	53	WYK-TAL60
ŁR	D-UPRL	Plecno	12-03-2-12-188 -j -00	ŁR-WYKŁW	Kosz. trawy z wywozem z łąki	1	HA	0,98	198	ŁR-WYKŁW
OCHRL	O-GRODZN	Ostrowy	12-03-2-11-277 -f -00	GODZ RSIA	Godz. transp. siatki rozb	1	H	0,52	149	GRODZ-SRN
		Ostrowy	12-03-2-11-277 -f -00	GRODZ-SRN	Grodz. upraw siatką rozb.nizin	1	HM	2,60	149	GRODZ-SRN
		Ostrowy	12-03-2-11-277 -f -00	WYK-SLUPL	Przygot. słupków liściastych	1	SZT	65,00	151	WYK-SLUPL
		Ostrowy	12-03-2-11-290 -h -00	GODZ RSIA	Godz. transp. siatki rozb	1	H	1,30	149	GRODZ-SRN

Szczegółowy rozmiar prac według grup czynności, czynności i lokalizacji

Pakiet: 4

Dział	Grupa czynn.	Leśnictwo/ Szkołka/ Inwentarz	Adres	Kod czynności do wyceny	Nazwa czynności	Stopień trudności	J.M.	Ilość	Nr poz. OSTWPL	Kod czynności do rozliczeń
OCHRL	O-GRODZN	Ostrowy	12-03-2-11-290 -h -00	GRODZ-SRN	Grodz. upraw siałką rozb.nizin	1	HM	6,50	149	GRODZ-SRN
		Ostrowy	12-03-2-11-290 -h -00	WYK-SLUPL	Przygot. słupków liściastych	1	SZT	155,00	151	WYK-SLUPL
		Ostrowy	12-03-2-11-292 -d -01	GODZ RSIA	Godz. transp. siałki rozb	1	H	0,26	149	GRODZ-SRN
		Ostrowy	12-03-2-11-292 -d -01	GRODZ-SRN	Grodz. upraw siałką rozb.nizin	1	HM	1,30	149	GRODZ-SRN
		Ostrowy	12-03-2-11-292 -d -01	WYK-SLUPL	Przygot. słupków liściastych	1	SZT	35,00	151	WYK-SLUPL
		Plecno	12-03-2-12-255 -b -01	GODZ RSIA	Godz. transp. siałki rozb	1	H	1,16	149	GRODZ-SRN
		Plecno	12-03-2-12-255 -b -01	GRODZ-SRN	Grodz. upraw siałką rozb.nizin	1	HM	5,80	149	GRODZ-SRN
		Plecno	12-03-2-12-255 -b -01	WYK-SLUPI	Przygotowanie słupków iglasty.	1	SZT	1,00	152	WYK-SLUPI
		Plecno	12-03-2-12-255 -b -01	WYK-SLUPL	Przygot. słupków liściastych	1	SZT	120,00	151	WYK-SLUPL
	O-GRODZR	Ostrowy	12-03-2-11-257 -h -00	GODZ DSIA	Godz. transp. siałki po rozb.	1	H	1,91	153	GRODZ-DEM
		Ostrowy	12-03-2-11-257 -h -00	GRODZ-DEM	Demontaż grodzień	1	HM	6,38	153	GRODZ-DEM
		Plecno	12-03-2-12-212 -k -00	GODZ DSIA	Godz. transp. siałki po rozb.	1	H	0,56	153	GRODZ-DEM
		Plecno	12-03-2-12-212 -k -00	GRODZ-DEM	Demontaż grodzień	1	HM	1,85	153	GRODZ-DEM
		Plecno	12-03-2-12-274 -g -00	GODZ DSIA	Godz. transp. siałki po rozb.	1	H	1,05	153	GRODZ-DEM
		Plecno	12-03-2-12-274 -g -00	GRODZ-DEM	Demontaż grodzień	1	HM	3,50	153	GRODZ-DEM
		Plecno	12-03-2-12-300 -g -00	GODZ DSIA	Godz. transp. siałki po rozb.	1	H	0,41	153	GRODZ-DEM
		Plecno	12-03-2-12-300 -g -00	GRODZ-DEM	Demontaż grodzień	1	HM	1,35	153	GRODZ-DEM
	O-GRODZS	Ostrowy	12-03-2-11- - -	GODZ KGR	Godz. transp. konserw. grodz.	1	H	68,00	154	K GRODZEŃ
		Ostrowy	12-03-2-11- - -	K GRODZEŃ	Napr. (kons.) ogr. upraw leśn.	1	H	103,00	154	K GRODZEŃ
		Ostrowy	12-03-2-11- - -	WYK-SLUPI	Przygotowanie słupków iglasty.	1	SZT	20,00	152	WYK-SLUPI
		Ostrowy	12-03-2-11- - -	WYK-SLUPL	Przygot. słupków liściastych	1	SZT	180,00	151	WYK-SLUPL
		Plecno	12-03-2-12- - -	GODZ KGR	Godz. transp. konserw. grodz.	1	H	43,00	154	K GRODZEŃ
		Plecno	12-03-2-12- - -	K GRODZEŃ	Napr. (kons.) ogr. upraw leśn.	1	H	65,00	154	K GRODZEŃ
		Plecno	12-03-2-12- - -	WYK-SLUPI	Przygotowanie słupków iglasty.	1	SZT	100,00	152	WYK-SLUPI
		Plecno	12-03-2-12- - -	WYK-SLUPL	Przygot. słupków liściastych	1	SZT	200,00	151	WYK-SLUPL
	O-KONTRU	Plecno	12-03-2-12-212 -a -00	GODZ RYJ	Godz. transp. puł. ryjkowce	1	H	0,50	139	PUL-RYJ
		Plecno	12-03-2-12-212 -a -00	KONTR-RYJ	kontrola i utrzymanie p.ryjkow	1	SZT	22,00	167	KONTR-RYJ
		Plecno	12-03-2-12-212 -a -00	PUL-RYJ	wykl. pułapek na ryjkowce	1	SZT	11,00	139	PUL-RYJ
		Plecno	12-03-2-12-251 -b -01	GODZ RYJ	Godz. transp. puł. ryjkowce	1	H	0,50	139	PUL-RYJ
		Plecno	12-03-2-12-251 -b -01	KONTR-RYJ	kontrola i utrzymanie p.ryjkow	1	SZT	36,00	167	KONTR-RYJ
		Plecno	12-03-2-12-251 -b -01	PUL-RYJ	wykl. pułapek na ryjkowce	1	SZT	18,00	139	PUL-RYJ
		Plecno	12-03-2-12-254 -a -01	GODZ RYJ	Godz. transp. puł. ryjkowce	1	H	0,50	139	PUL-RYJ
		Plecno	12-03-2-12-254 -a -01	KONTR-RYJ	kontrola i utrzymanie p.ryjkow	1	SZT	34,00	167	KONTR-RYJ
		Plecno	12-03-2-12-254 -a -01	PUL-RYJ	wykl. pułapek na ryjkowce	1	SZT	17,00	139	PUL-RYJ
		Plecno	12-03-2-12-255 -b -01	GODZ RYJ	Godz. transp. puł. ryjkowce	1	H	0,50	139	PUL-RYJ
		Plecno	12-03-2-12-255 -b -01	KONTR-RYJ	kontrola i utrzymanie p.ryjkow	1	SZT	34,00	167	KONTR-RYJ
		Plecno	12-03-2-12-255 -b -01	PUL-RYJ	wykl. pułapek na ryjkowce	1	SZT	17,00	139	PUL-RYJ
	O-POZ	Ostrowy	12-03-2-11- - -	GODZ MH8	prace godz. wyk. ciągnikiem	1	H	15,00	403	GODZ MH8
		Ostrowy	12-03-2-11- - -	GODZ RH8	Prace godzinowe ręczne	1	H	50,00	396	GODZ RH8
		Plecno	12-03-2-12- - -	GODZ MH8	prace godz. wyk. ciągnikiem	----	H	15,00	403	GODZ MH8
		Plecno	12-03-2-12- - -	GODZ RH8	Prace godzinowe ręczne	----	H	50,00	396	GODZ RH8
	O-PROGND	Ostrowy	12-03-2-11- - -	GODZ RH8	Prace godzinowe ręczne	1	H	78,00	396	GODZ RH8
		Plecno	12-03-2-12- - -	GODZ RH8	Prace godzinowe ręczne	1	H	108,00	396	GODZ RH8
	O-PROGNS	Ostrowy	12-03-2-11- - -	SZUK-OWA2	Jes.poszuk.metodą dwóch drzew	1	SZT	5,00	144	SZUK-OWA2
		Plecno	12-03-2-12- - -	SZUK-OWA2	Jes.poszuk.metodą dwóch drzew	1	SZT	15,00	144	SZUK-OWA2
	O-REMIZSR	Ostrowy	12-03-2-11- - -	GODZ MH8	prace godz. wyk. ciągnikiem	1	H	8,00	403	GODZ MH8
		Ostrowy	12-03-2-11- - -	GODZ RH8	Prace godzinowe ręczne	1	H	8,00	396	GODZ RH8
		Plecno	12-03-2-12- - -	GODZ MH8	prace godz. wyk. ciągnikiem	----	H	8,00	403	GODZ MH8
		Plecno	12-03-2-12- - -	GODZ RH8	Prace godzinowe ręczne	----	H	15,00	396	GODZ RH8
	O-SMIECI	Ostrowy	12-03-2-11- - -	GODZ MH8	prace godz. wyk. ciągnikiem	1	H	20,00	403	GODZ MH8
		Ostrowy	12-03-2-11- - -	GODZ RH8	Prace godzinowe ręczne	1	H	160,00	396	GODZ RH8
		Plecno	12-03-2-12- - -	GODZ MH8	prace godz. wyk. ciągnikiem	----	H	20,00	403	GODZ MH8
		Plecno	12-03-2-12- - -	GODZ RH8	Prace godzinowe ręczne	----	H	100,00	396	GODZ RH8
	O-SPAŁM	Plecno	12-03-2-12-215 -a -00	ZAB-RYS	zab młod od spalow rysakowanie	1	TSZT	6,00	130	ZAB-RYS
		Plecno	12-03-2-12-251 -a -00	GODZ ZOSŁ	Godz. transp. zdj. Osłonek	1	H	1,00	132	ZAB-OSŁZD
		Plecno	12-03-2-12-251 -a -00	ZAB-OSŁZD	zdejmnowanie osłonek młodniki	1	TSZT	5,00	132	ZAB-OSŁZD

Szczegółowy rozmiar prac według grup czynności, czynności i lokalizacji

Pakiet: 4

Dział	Grupa czynn.	Leśnictwo/ Szkółka/ Inwentarz	Adres	Kod czynności do wyceny	Nazwa czynności	Stopień trudności	J.M.	Ilość	Nr poz. OSTWPL	Kod czynności do rozliczeń
OCHRL	O-SPAŁM	Plecno	12-03-2-12-253 -a -00	GODZ ZOSŁ	Godz. transp. zdj. Osłonek	1	H	1,00	132	ZAB-OSŁZD
		Plecno	12-03-2-12-253 -a -00	ZAB-OSŁZD	zdejmowanie osłonek młodniki	1	TSZT	2,80	132	ZAB-OSŁZD
		Plecno	12-03-2-12-299 -g -00	ZAB-RYS	zab młod od spalow rysakowanie	1	TSZT	6,00	130	ZAB-RYS
	O-ZWWTÓRM	Plecno	12-03-2-12- - -	GODZ RH8	Prace godzinowe ręczne	1	H	10,00	396	GODZ RH8
OCHRP	P-INFO	Ostrowy	12-03-2-11- - -	GODZ MH8	prace godz. wyk. ciągnikiem	1	H	2,00	403	GODZ MH8
		Ostrowy	12-03-2-11- - -	GODZ RH8	Prace godzinowe ręczne	1	H	4,00	396	GODZ RH8
		Plecno	12-03-2-12- - -	GODZ MH8	prace godz. wyk. ciągnikiem	----	H	2,00	403	GODZ MH8
		Plecno	12-03-2-12- - -	GODZ RH8	Prace godzinowe ręczne	----	H	8,00	396	GODZ RH8
	P-INNE	Ostrowy	12-03-2-11- - -	GODZ MH8	prace godz. wyk. ciągnikiem	1	H	5,00	403	GODZ MH8
		Ostrowy	12-03-2-11- - -	GODZ RH8	Prace godzinowe ręczne	1	H	10,00	396	GODZ RH8
		Plecno	12-03-2-12- - -	GODZ MH8	prace godz. wyk. ciągnikiem	----	H	5,00	403	GODZ MH8
		Plecno	12-03-2-12- - -	GODZ RH8	Prace godzinowe ręczne	----	H	10,00	396	GODZ RH8
	P-PORZ	Ostrowy	12-03-2-11- - -	GODZ RH8	Prace godzinowe ręczne	1	H	75,00	396	GODZ RH8
		Ostrowy	12-03-2-11- - -	PPOŻ-PORZ	porząd.teren.przy pasach p-poż	1	HA	0,10	171	PPOŻ-PORZ
		Plecno	12-03-2-12- - -	GODZ RH8	Prace godzinowe ręczne	----	H	120,00	396	GODZ RH8
		Plecno	12-03-2-12-247A -g -00	PPOŻ-PORZ	porząd.teren.przy pasach p-poż	1	HA	0,40	171	PPOŻ-PORZ
	P-POŻAR	Ostrowy	12-03-2-11- - -	DOZ DOG	Pr. ręcz. dog. i dozor. pożarz	1	H	24,00	174	DOZ DOG
		Ostrowy	12-03-2-11- - -	GODZ MH8	prace godz. wyk. ciągnikiem	1	H	1,00	403	GODZ MH8
		Plecno	12-03-2-12- - -	DOZ DOG	Pr. ręcz. dog. i dozor. pożarz	1	H	24,00	174	DOZ DOG
		Plecno	12-03-2-12- - -	GODZ MH8	prace godz. wyk. ciągnikiem	----	H	1,00	403	GODZ MH8
	UT-WODA	Ostrowy	12-03-2-11-221 -f -00	GODZ MH8	prace godz. wyk. ciągnikiem	1	H	1,00	403	GODZ MH8
		Ostrowy	12-03-2-11-221 -f -00	GODZ RH8	Prace godzinowe ręczne	1	H	10,00	396	GODZ RH8
		Ostrowy	12-03-2-11-226A -h -00	GODZ MH8	prace godz. wyk. ciągnikiem	1	H	1,00	403	GODZ MH8
		Ostrowy	12-03-2-11-226A -h -00	GODZ RH8	Prace godzinowe ręczne	1	H	10,00	396	GODZ RH8
		Plecno	12-03-2-12-270 -c -00	GODZ MH8	prace godz. wyk. ciągnikiem	----	H	1,00	403	GODZ MH8
		Plecno	12-03-2-12-270 -c -00	GODZ RH8	Prace godzinowe ręczne	----	H	16,00	396	GODZ RH8
OCHRP	OP-BUDKIS	Ostrowy	12-03-2-11- - -	CZYSZ-BUD	Czyszczenie budek/schronów	1	SZT	310,00	165	CZYSZ-BUD
		Plecno	12-03-2-12- - -	CZYSZ-BUD	Czyszczenie budek/schronów	1	SZT	300,00	165	CZYSZ-BUD
		Plecno	12-03-2-12- - -	NAPR-BUD	naprawa budek łęgowych i sch.n	1	SZT	20,00	164	NAPR-BUD
	OP-IGOEL	Ostrowy	12-03-2-11- - -	GODZ RH8	Prace godzinowe ręczne	1	H	30,00	396	GODZ RH8
	OP-NA2000	Ostrowy	12-03-2-11- - -	GODZ RH8	Prace godzinowe ręczne	1	H	400,00	396	GODZ RH8
	OP-OŚRP	Ostrowy	12-03-2-11- - -	GODZ RH8	Prace godzinowe ręczne	1	H	140,00	396	GODZ RH8
	OP-POZ	Ostrowy	12-03-2-11- - -	GODZ MH8	prace godz. wyk. ciągnikiem	1	H	15,00	403	GODZ MH8
		Ostrowy	12-03-2-11- - -	GODZ RH8	Prace godzinowe ręczne	1	H	50,00	396	GODZ RH8
		Plecno	12-03-2-12- - -	GODZ MH8	prace godz. wyk. ciągnikiem	1	H	15,00	403	GODZ MH8
		Plecno	12-03-2-12- - -	GODZ RH8	Prace godzinowe ręczne	1	H	50,00	396	GODZ RH8
	OP-REZERW	Ostrowy	12-03-2-11- - -	GODZ MH8	prace godz. wyk. ciągnikiem	1	H	3,00	403	GODZ MH8
		Ostrowy	12-03-2-11- - -	GODZ RH8	Prace godzinowe ręczne	1	H	15,00	396	GODZ RH8
	OP-SCH	Plecno	12-03-2-12- - -	CZYSZ-BUD	Czyszczenie budek/schronów	1	SZT	10,00	165	CZYSZ-BUD
POZ	IIB	Plecno	12-03-2-12-179 -b -00	CWD-P	Całk. wyrób drewna PILARKA	----	M3	99,00	2	CWD-D
		Plecno	12-03-2-12-179 -b -00	ZRYW PIL	zrywka po poz. pilarką	----	M3	99,00	2	CWD-D
	IIIA	Plecno	12-03-2-12-274 -k -00	CWD-H	Całk. wyrób drewna HARWESTER	----	M3	125,00	2	CWD-D
		Plecno	12-03-2-12-274 -k -00	CWD-P	Całk. wyrób drewna PILARKA	----	M3	30,00	2	CWD-D
		Plecno	12-03-2-12-274 -k -00	ZRYW HARW	zrywka po poz. harwesterowym	----	M3	125,00	2	CWD-D
		Plecno	12-03-2-12-274 -k -00	ZRYW PIL	zrywka po poz. pilarką	----	M3	30,00	2	CWD-D
		Plecno	12-03-2-12-300 -c -00	CWD-H	Całk. wyrób drewna HARWESTER	----	M3	434,00	2	CWD-D
		Plecno	12-03-2-12-300 -c -00	ZRYW HARW	zrywka po poz. harwesterowym	----	M3	434,00	2	CWD-D
	IIIAU	Ostrowy	12-03-2-11-290 -g -00	CWD-H	Całk. wyrób drewna HARWESTER	----	M3	1 230,00	2	CWD-D
		Ostrowy	12-03-2-11-290 -g -00	CWD-P	Całk. wyrób drewna PILARKA	----	M3	162,00	2	CWD-D
		Ostrowy	12-03-2-11-290 -g -00	ZRYW HARW	zrywka po poz. harwesterowym	----	M3	1 230,00	2	CWD-D
		Ostrowy	12-03-2-11-290 -g -00	ZRYW PIL	zrywka po poz. pilarką	----	M3	162,00	2	CWD-D
	IVD	Plecno	12-03-2-12-289 -g -00	CWD-H	Całk. wyrób drewna HARWESTER	----	M3	656,00	2	CWD-D

Szczegółowy rozmiar prac według grup czynności, czynności i lokalizacji

Pakiet: 4

Dział	Grupa czynn.	Leśnictwo/ Szkołka/ Inwentarz	Adres	Kod czynności do wyceny	Nazwa czynności	Stopień trudności	J.M.	Ilość	Nr poz. OSTWPL	Kod czynności do rozliczeń
POZ	IVD	Plecno	12-03-2-12-289 -g -00	CWD-P	Całk. wyrób drewna PILARKA	-----	M3	67,00	2	CWD-D
		Plecno	12-03-2-12-289 -g -00	ZRYW HARW	zrywka po poz. harwesterowym	-----	M3	656,00	2	CWD-D
		Plecno	12-03-2-12-289 -g -00	ZRYW PIL	zrywka po poz. pilarką	-----	M3	67,00	2	CWD-D
	POZ-P	Ostrowy	12-03-2-11- - -	GODZ MH8	prace godz. wyk. ciągnikiem	-----	H	4,00	403	GODZ MH8
		Ostrowy	12-03-2-11- - -	GODZ PILA	Prace godz. wyk. pilarką	-----	H	16,00	397	GODZ PILA
		Ostrowy	12-03-2-11- - -	GODZ RH8	Prace godzinowe ręczne	-----	H	32,00	396	GODZ RH8
		Plecno	12-03-2-12- - -	GODZ MH8	prace godz. wyk. ciągnikiem	-----	H	8,00	403	GODZ MH8
		Plecno	12-03-2-12- - -	GODZ PILA	Prace godz. wyk. pilarką	-----	H	16,00	397	GODZ PILA
		Plecno	12-03-2-12- - -	GODZ RH8	Prace godzinowe ręczne	-----	H	40,00	396	GODZ RH8
		Plecno	12-03-2-12- - -	GODZ RH8	Prace godzinowe ręczne	-----	H	40,00	396	GODZ RH8
	PR	Ostrowy	12-03-2-11- - -	CWD-P	Całk. wyrób drewna PILARKA	-----	M3	80,00	2	CWD-D
		Ostrowy	12-03-2-11- - -	ZRYW PIL	zrywka po poz. pilarką	-----	M3	80,00	2	CWD-D
		Plecno	12-03-2-12- - -	CWD-P	Całk. wyrób drewna PILARKA	-----	M3	40,00	2	CWD-D
		Plecno	12-03-2-12- - -	ZRYW PIL	zrywka po poz. pilarką	-----	M3	40,00	2	CWD-D
	PTP	Ostrowy	12-03-2-11- - -	CWD-P	Całk. wyrób drewna PILARKA	-----	M3	110,00	2	CWD-D
		Ostrowy	12-03-2-11- - -	ZRYW PIL	zrywka po poz. pilarką	-----	M3	110,00	2	CWD-D
		Plecno	12-03-2-12- - -	CWD-P	Całk. wyrób drewna PILARKA	-----	M3	190,00	2	CWD-D
		Plecno	12-03-2-12- - -	ZRYW PIL	zrywka po poz. pilarką	-----	M3	190,00	2	CWD-D
	PTW	Ostrowy	12-03-2-11- - -	CWD-P	Całk. wyrób drewna PILARKA	-----	M3	30,00	2	CWD-D
		Ostrowy	12-03-2-11- - -	ZRYW PIL	zrywka po poz. pilarką	-----	M3	30,00	2	CWD-D
		Plecno	12-03-2-12- - -	CWD-P	Całk. wyrób drewna PILARKA	-----	M3	75,00	2	CWD-D
		Plecno	12-03-2-12- - -	ZRYW PIL	zrywka po poz. pilarką	-----	M3	75,00	2	CWD-D
	TPP	Ostrowy	12-03-2-11-256 -c -00	CWD-H	Całk. wyrób drewna HARWESTER	-----	M3	68,00	2	CWD-D
		Ostrowy	12-03-2-11-256 -c -00	CWD-P	Całk. wyrób drewna PILARKA	-----	M3	2,00	2	CWD-D
		Ostrowy	12-03-2-11-256 -c -00	ZRYW HARW	zrywka po poz. harwesterowym	-----	M3	68,00	2	CWD-D
		Ostrowy	12-03-2-11-256 -c -00	ZRYW PIL	zrywka po poz. pilarką	-----	M3	2,00	2	CWD-D
		Ostrowy	12-03-2-11-256 -f -00	CWD-H	Całk. wyrób drewna HARWESTER	-----	M3	42,00	2	CWD-D
		Ostrowy	12-03-2-11-256 -f -00	CWD-P	Całk. wyrób drewna PILARKA	-----	M3	3,00	2	CWD-D
		Ostrowy	12-03-2-11-256 -f -00	ZRYW HARW	zrywka po poz. harwesterowym	-----	M3	42,00	2	CWD-D
		Ostrowy	12-03-2-11-256 -f -00	ZRYW PIL	zrywka po poz. pilarką	-----	M3	3,00	2	CWD-D
		Ostrowy	12-03-2-11-275 -b -00	CWD-H	Całk. wyrób drewna HARWESTER	-----	M3	277,00	2	CWD-D
		Ostrowy	12-03-2-11-275 -b -00	CWD-P	Całk. wyrób drewna PILARKA	-----	M3	15,00	2	CWD-D
		Ostrowy	12-03-2-11-275 -b -00	ZRYW HARW	zrywka po poz. harwesterowym	-----	M3	277,00	2	CWD-D
		Ostrowy	12-03-2-11-275 -b -00	ZRYW PIL	zrywka po poz. pilarką	-----	M3	15,00	2	CWD-D
		Ostrowy	12-03-2-11-275 -c -00	CWD-H	Całk. wyrób drewna HARWESTER	-----	M3	140,00	2	CWD-D
		Ostrowy	12-03-2-11-275 -c -00	CWD-P	Całk. wyrób drewna PILARKA	-----	M3	15,00	2	CWD-D
		Ostrowy	12-03-2-11-275 -c -00	ZRYW HARW	zrywka po poz. harwesterowym	-----	M3	140,00	2	CWD-D
		Ostrowy	12-03-2-11-275 -c -00	ZRYW PIL	zrywka po poz. pilarką	-----	M3	15,00	2	CWD-D
		Ostrowy	12-03-2-11-275 -g -00	CWD-H	Całk. wyrób drewna HARWESTER	-----	M3	215,00	2	CWD-D
		Ostrowy	12-03-2-11-275 -g -00	CWD-P	Całk. wyrób drewna PILARKA	-----	M3	37,00	2	CWD-D
		Ostrowy	12-03-2-11-275 -g -00	ZRYW HARW	zrywka po poz. harwesterowym	-----	M3	215,00	2	CWD-D
		Ostrowy	12-03-2-11-275 -g -00	ZRYW PIL	zrywka po poz. pilarką	-----	M3	37,00	2	CWD-D
		Ostrowy	12-03-2-11-290 -a -00	CWD-H	Całk. wyrób drewna HARWESTER	-----	M3	250,00	2	CWD-D
		Ostrowy	12-03-2-11-290 -a -00	CWD-P	Całk. wyrób drewna PILARKA	-----	M3	30,00	2	CWD-D
		Ostrowy	12-03-2-11-290 -a -00	ZRYW HARW	zrywka po poz. harwesterowym	-----	M3	250,00	2	CWD-D
		Ostrowy	12-03-2-11-290 -a -00	ZRYW PIL	zrywka po poz. pilarką	-----	M3	30,00	2	CWD-D
		Plecno	12-03-2-12-247A -a -00	CWD-P	Całk. wyrób drewna PILARKA	-----	M3	16,00	2	CWD-D
		Plecno	12-03-2-12-247A -a -00	ZRYW PIL	zrywka po poz. pilarką	-----	M3	16,00	2	CWD-D
		Plecno	12-03-2-12-247A -b -00	CWD-P	Całk. wyrób drewna PILARKA	-----	M3	28,00	2	CWD-D
		Plecno	12-03-2-12-247A -b -00	ZRYW PIL	zrywka po poz. pilarką	-----	M3	28,00	2	CWD-D
		Plecno	12-03-2-12-247A -c -00	CWD-H	Całk. wyrób drewna HARWESTER	-----	M3	102,00	2	CWD-D
		Plecno	12-03-2-12-247A -c -00	CWD-P	Całk. wyrób drewna PILARKA	-----	M3	1,00	2	CWD-D
		Plecno	12-03-2-12-247A -c -00	ZRYW HARW	zrywka po poz. harwesterowym	-----	M3	102,00	2	CWD-D

Szczegółowy rozmiar prac według grup czynności, czynności i lokalizacji

Pakiet: 4

Dział	Grupa czynn.	Leśnictwo/ Szkołka/ Inwentarz	Adres	Kod czynności do wyceny	Nazwa czynności	Stopień trudności	J.M.	Ilość	Nr poz. OSTWPL	Kod czynności do rozliczeń
POZ	TPP	Plecno	12-03-2-12-247A -c -00	ZRYW PIL	zrywka po poz. pilarką	-----	M3	1,00	2	CWD-D
		Plecno	12-03-2-12-247A -d -00	CWD-H	Całk. wyrób drewna HARWESTER	-----	M3	15,00	2	CWD-D
		Plecno	12-03-2-12-247A -d -00	ZRYW HARW	zrywka po poz. harwesterowym	-----	M3	15,00	2	CWD-D
		Plecno	12-03-2-12-247A -f -00	CWD-P	Całk. wyrób drewna PILARKA	-----	M3	15,00	2	CWD-D
		Plecno	12-03-2-12-247A -f -00	ZRYW PIL	zrywka po poz. pilarką	-----	M3	15,00	2	CWD-D
		Plecno	12-03-2-12-247A -g -00	CWD-H	Całk. wyrób drewna HARWESTER	-----	M3	38,00	2	CWD-D
		Plecno	12-03-2-12-247A -g -00	CWD-P	Całk. wyrób drewna PILARKA	-----	M3	1,00	2	CWD-D
		Plecno	12-03-2-12-247A -g -00	ZRYW HARW	zrywka po poz. harwesterowym	-----	M3	38,00	2	CWD-D
		Plecno	12-03-2-12-247A -g -00	ZRYW PIL	zrywka po poz. pilarką	-----	M3	1,00	2	CWD-D
		Plecno	12-03-2-12-247A -h -00	CWD-H	Całk. wyrób drewna HARWESTER	-----	M3	161,00	2	CWD-D
		Plecno	12-03-2-12-247A -h -00	CWD-P	Całk. wyrób drewna PILARKA	-----	M3	2,00	2	CWD-D
		Plecno	12-03-2-12-247A -h -00	ZRYW HARW	zrywka po poz. harwesterowym	-----	M3	161,00	2	CWD-D
		Plecno	12-03-2-12-247A -h -00	ZRYW PIL	zrywka po poz. pilarką	-----	M3	2,00	2	CWD-D
		Plecno	12-03-2-12-247A -k -00	CWD-H	Całk. wyrób drewna HARWESTER	-----	M3	15,00	2	CWD-D
		Plecno	12-03-2-12-247A -k -00	ZRYW HARW	zrywka po poz. harwesterowym	-----	M3	15,00	2	CWD-D
		Plecno	12-03-2-12-247A -l -00	CWD-P	Całk. wyrób drewna PILARKA	-----	M3	52,00	2	CWD-D
		Plecno	12-03-2-12-247A -l -00	ZRYW PIL	zrywka po poz. pilarką	-----	M3	52,00	2	CWD-D
	TWP	Ostrowy	12-03-2-11-219 -h -00	CWD-P	Całk. wyrób drewna PILARKA	-----	M3	18,00	2	CWD-D
		Ostrowy	12-03-2-11-219 -h -00	ZRYW PIL	zrywka po poz. pilarką	-----	M3	18,00	2	CWD-D
		Ostrowy	12-03-2-11-226A -d -00	CWD-P	Całk. wyrób drewna PILARKA	-----	M3	32,00	2	CWD-D
		Ostrowy	12-03-2-11-226A -d -00	ZRYW PIL	zrywka po poz. pilarką	-----	M3	32,00	2	CWD-D
		Ostrowy	12-03-2-11-256 -i -00	CWD-P	Całk. wyrób drewna PILARKA	-----	M3	30,00	2	CWD-D
		Ostrowy	12-03-2-11-256 -i -00	ZRYW PIL	zrywka po poz. pilarką	-----	M3	30,00	2	CWD-D
		Ostrowy	12-03-2-11-303 -b -00	CWD-P	Całk. wyrób drewna PILARKA	-----	M3	33,00	2	CWD-D
		Ostrowy	12-03-2-11-303 -b -00	ZRYW PIL	zrywka po poz. pilarką	-----	M3	33,00	2	CWD-D
		Plecno	12-03-2-12-181 -a -00	CWD-P	Całk. wyrób drewna PILARKA	-----	M3	53,00	2	CWD-D
		Plecno	12-03-2-12-181 -a -00	ZRYW PIL	zrywka po poz. pilarką	-----	M3	53,00	2	CWD-D
		Plecno	12-03-2-12-182 -h -00	CWD-P	Całk. wyrób drewna PILARKA	-----	M3	23,00	2	CWD-D
		Plecno	12-03-2-12-182 -h -00	ZRYW PIL	zrywka po poz. pilarką	-----	M3	23,00	2	CWD-D
		Plecno	12-03-2-12-183 -i -00	CWD-P	Całk. wyrób drewna PILARKA	-----	M3	20,00	2	CWD-D
		Plecno	12-03-2-12-183 -i -00	ZRYW PIL	zrywka po poz. pilarką	-----	M3	20,00	2	CWD-D
		Plecno	12-03-2-12-208 -p -00	CWD-P	Całk. wyrób drewna PILARKA	-----	M3	19,00	2	CWD-D
		Plecno	12-03-2-12-208 -p -00	ZRYW PIL	zrywka po poz. pilarką	-----	M3	19,00	2	CWD-D
		Plecno	12-03-2-12-227A -c -00	CWD-P	Całk. wyrób drewna PILARKA	-----	M3	61,00	2	CWD-D
		Plecno	12-03-2-12-227A -c -00	ZRYW PIL	zrywka po poz. pilarką	-----	M3	61,00	2	CWD-D
		Plecno	12-03-2-12-227A -d -00	CWD-P	Całk. wyrób drewna PILARKA	-----	M3	96,00	2	CWD-D
		Plecno	12-03-2-12-227A -d -00	ZRYW PIL	zrywka po poz. pilarką	-----	M3	96,00	2	CWD-D
		Plecno	12-03-2-12-227 -j -00	CWD-P	Całk. wyrób drewna PILARKA	-----	M3	50,00	2	CWD-D
		Plecno	12-03-2-12-227 -j -00	ZRYW PIL	zrywka po poz. pilarką	-----	M3	50,00	2	CWD-D
UTRZ	UT-DROGIL	Ostrowy	12-03-2-11- - -	GODZ MH23	prace godz. wyk. ciągnikiem	1	H	8,00	404	GODZ MH23
		Ostrowy	12-03-2-11- - -	GODZ RH23	Prace godzinowe ręczne	1	H	32,00	400	GODZ RH23
		Plecno	12-03-2-12- - -	GODZ MH23	prace godz. wyk. ciągnikiem	-----	H	16,00	404	GODZ MH23
		Plecno	12-03-2-12- - -	GODZ MH8	prace godz. wyk. ciągnikiem	-----	H	32,00	403	GODZ MH8
		Plecno	12-03-2-12- - -	GODZ RH23	Prace godzinowe ręczne	-----	H	8,00	400	GODZ RH23
	UT-MEL	Ostrowy	12-03-2-11- - -	GODZ RH23	Prace godzinowe ręczne	1	H	16,00	400	GODZ RH23
		Plecno	12-03-2-12- - -	GODZ MH23	prace godz. wyk. ciągnikiem	-----	H	8,00	404	GODZ MH23
		Plecno	12-03-2-12- - -	GODZ RH23	Prace godzinowe ręczne	-----	H	24,00	400	GODZ RH23
	UT-PARK	Plecno	12-03-2-12-179 -b -00	GODZ MH8	prace godz. wyk. ciągnikiem	-----	H	2,00	403	GODZ MH8
		Plecno	12-03-2-12-179 -b -00	GODZ RH8	Prace godzinowe ręczne	-----	H	4,00	396	GODZ RH8
	UT-TURYST	Ostrowy	12-03-2-11- - -	GODZ MH8	prace godz. wyk. ciągnikiem	1	H	2,00	403	GODZ MH8
		Ostrowy	12-03-2-11- - -	GODZ RH8	Prace godzinowe ręczne	1	H	32,00	396	GODZ RH8
ZAD	Z-PIELD	Ostrowy	12-03-2-11- - -	FORM-ZAD	formowanie drzewek w zadrzew.	1	TSZT	0,03	123	FORM-ZAD
		Plecno	12-03-2-12- - -	FORM-ZAD	formowanie drzewek w zadrzew.	1	TSZT	0,07	123	FORM-ZAD

Szczegółowy rozmiar prac według grup czynności, czynności i lokalizacji

Pakiet: 4

Dział	Grupa czynn.	Leśnictwo/ Szkółka/ Inwentarz	Adres	Kod czynności do wyceny	Nazwa czynności	Stopień trudności	J.M.	Ilość	Nr poz. OSTWPL	Kod czynności do rozliczeń
ZAD	Z-PIELK	Ostrowy	12-03-2-11- - -	FORM-ZAD	formowanie drzewek w zadrzew.	1	TSZT	0,08	123	FORM-ZAD

Szczegółowy rozmiar prac według grup czynności, czynności i lokalizacji

Pakiet: 5

Dział	Grupa czynn.	Leśnictwo/ Szkołka/ Inwentarz	Adres	Kod czynności do wyceny	Nazwa czynności	Stopień trudności	J.M.	Ilość	Nr poz. OSTWPL	Kod czynności do rozliczeń
NAS	N-CHŁODN	N-CTWO	12-03- - - - -	GODZ MH8	prace godz. wyk. ciągnikiem	1	H	2,00	403	GODZ MH8
		N-CTWO	12-03- - - - -	GODZ RH8	Prace godzinowe ręczne	1	H	50,00	396	GODZ RH8
	N-INNE	N-CTWO	12-03- - - - -	GODZ MH8	prace godz. wyk. ciągnikiem	1	H	2,00	403	GODZ MH8
		N-CTWO	12-03- - - - -	GODZ RH8	Prace godzinowe ręczne	1	H	16,00	396	GODZ RH8
	N-NASIONA	N-CTWO	12-03- - - - -	GODZ MH8	prace godz. wyk. ciągnikiem	1	H	2,00	403	GODZ MH8
		N-CTWO	12-03- - - - -	GODZ RH8	Prace godzinowe ręczne	1	H	50,00	396	GODZ RH8
		N-CTWO	12-03- - - - -	TERMO-NAS	Wykonanie termoterapii żołądki	1	KG	600,00	395	TERMO-NAS
	N-POZ	N-CTWO	12-03- - - - -	GODZ MH8	prace godz. wyk. ciągnikiem	1	H	8,00	403	GODZ MH8
		N-CTWO	12-03- - - - -	GODZ RH8	Prace godzinowe ręczne	1	H	80,00	396	GODZ RH8
	N-ZNDN	Juńcza	12-03-1-02-93 -j -00	GODZ MH8	prace godz. wyk. ciągnikiem	1	H	2,00	403	GODZ MH8
		Juńcza	12-03-1-02-93 -j -00	GODZ RH8	Prace godzinowe ręczne	1	H	4,00	396	GODZ RH8
		Juńcza	12-03-1-02-93 -j -00	ZB-NASBK	Zbiór nasion buka	1	KG	30,00	389	ZB-NASBK
	N-ZNGOSP	Juńcza	12-03-1-02-93 -d -00	GODZ MH8	prace godz. wyk. ciągnikiem	1	H	2,00	403	GODZ MH8
		Juńcza	12-03-1-02-93 -d -00	GODZ RH8	Prace godzinowe ręczne	1	H	4,00	396	GODZ RH8
		Juńcza	12-03-1-02-93 -d -00	ZB-NASBK	Zbiór nasion buka	1	KG	50,00	389	ZB-NASBK
		Juńcza	12-03-1-02-94 -j -00	GODZ MH8	prace godz. wyk. ciągnikiem	1	H	4,00	403	GODZ MH8
		Juńcza	12-03-1-02-94 -j -00	GODZ RH8	Prace godzinowe ręczne	1	H	8,00	396	GODZ RH8
		Juńcza	12-03-1-02-94 -j -00	ZB-NASDB	Zbiór nasion dęba	1	KG	600,00	388	ZB-NASDB
		Malachin	12-03-1-03-147 -h -00	GODZ MH8	prace godz. wyk. ciągnikiem	1	H	1,00	403	GODZ MH8
		Malachin	12-03-1-03-147 -h -00	GODZ RH8	Prace godzinowe ręczne	1	H	2,00	396	GODZ RH8
		Malachin	12-03-1-03-147 -h -00	ZB-NASP	Zbiór nasion pozostałych gat.	1	KG	3,00	394	ZB-NASP
		Malachin	12-03-1-03-157A -a -00	GODZ MH8	prace godz. wyk. ciągnikiem	1	H	1,00	403	GODZ MH8
		Malachin	12-03-1-03-157A -a -00	GODZ RH8	Prace godzinowe ręczne	1	H	2,00	396	GODZ RH8
		Malachin	12-03-1-03-157A -a -00	ZB-NASBRZ	Zbiór nasion brozozy	1	KG	10,00	390	ZB-NASBRZ
	N-ZNPOZ	N-CTWO	12-03- - - - -	GODZ MH8	prace godz. wyk. ciągnikiem	1	H	2,00	403	GODZ MH8
		N-CTWO	12-03- - - - -	GODZ RH8	Prace godzinowe ręczne	1	H	4,00	396	GODZ RH8
		N-CTWO	12-03- - - - -	ZB-NASP	Zbiór nasion pozostałych gat.	1	KG	2,30	394	ZB-NASP
		Juńcza	12-03-1-02-100 -l -00	GODZ MH8	prace godz. wyk. ciągnikiem	1	H	1,00	403	GODZ MH8
		Juńcza	12-03-1-02-100 -l -00	GODZ RH8	Prace godzinowe ręczne	1	H	2,00	396	GODZ RH8
		Juńcza	12-03-1-02-100 -l -00	ZB-NASGB	Zbiór nasion graba	1	KG	3,00	392	ZB-NASGB
		Juńcza	12-03-1-02-103 -b -00	GODZ MH8	prace godz. wyk. ciągnikiem	1	H	1,00	403	GODZ MH8
		Juńcza	12-03-1-02-103 -b -00	GODZ RH8	Prace godzinowe ręczne	1	H	2,00	396	GODZ RH8
		Juńcza	12-03-1-02-103 -b -00	ZB-NASLP	Zbiór nasion lipy	1	KG	2,00	391	ZB-NASLP
		Juńcza	12-03-1-02-78 -d -00	GODZ MH8	prace godz. wyk. ciągnikiem	1	H	1,00	403	GODZ MH8
		Juńcza	12-03-1-02-78 -d -00	GODZ RH8	Prace godzinowe ręczne	1	H	2,00	396	GODZ RH8
		Juńcza	12-03-1-02-78 -d -00	ZB-NASP	Zbiór nasion pozostałych gat.	1	KG	4,00	394	ZB-NASP
		Juńcza	12-03-1-02-80 -a -00	GODZ MH8	prace godz. wyk. ciągnikiem	1	H	1,00	403	GODZ MH8
		Juńcza	12-03-1-02-80 -a -00	GODZ RH8	Prace godzinowe ręczne	1	H	2,00	396	GODZ RH8
		Juńcza	12-03-1-02-80 -a -00	ZB-NASP	Zbiór nasion pozostałych gat.	1	KG	4,00	394	ZB-NASP
		Juńcza	12-03-1-02-84 -b -00	GODZ MH8	prace godz. wyk. ciągnikiem	1	H	1,00	403	GODZ MH8
		Juńcza	12-03-1-02-84 -b -00	GODZ RH8	Prace godzinowe ręczne	1	H	2,00	396	GODZ RH8
		Juńcza	12-03-1-02-84 -b -00	ZB-NASP	Zbiór nasion pozostałych gat.	1	KG	2,00	394	ZB-NASP
	N-ZSDM	OBRĘB	12-03-1- - - -	GODZ MH8	prace godz. wyk. ciągnikiem	1	H	2,00	403	GODZ MH8
		OBRĘB	12-03-1- - - -	GODZ RH8	Prace godzinowe ręczne	1	H	4,00	396	GODZ RH8
		OBRĘB	12-03-1- - - -	N-ZSDMSO	Zbiór szyszek z drz. mat. So	1	KG	14,00	375	N-ZSDMSO
		OBRĘB	12-03-1- - - -	ZB-OCENA	Progn. zb. szyszek z drz. st.	1	SZT	5,00	387	ZB-OCENA
	N-ZSDN	OBRĘB	12-03-1- - - -	GODZ MH8	prace godz. wyk. ciągnikiem	1	H	4,00	403	GODZ MH8
		OBRĘB	12-03-1- - - -	GODZ RH8	Prace godzinowe ręczne	1	H	12,00	396	GODZ RH8
		OBRĘB	12-03-1- - - -	N-ZSDNSO	Zbiór szyszek z WDN sosnowych	1	KG	200,00	371	N-ZSDNSO
		OBRĘB	12-03-1- - - -	ZB-OCENA	Progn. zb. szyszek z drz. st.	1	SZT	10,00	387	ZB-OCENA
	N-ZSGOSP	N-CTWO	12-03- - - - -	GODZ MH8	prace godz. wyk. ciągnikiem	1	H	8,00	403	GODZ MH8
		N-CTWO	12-03- - - - -	GODZ RH8	Prace godzinowe ręczne	1	H	24,00	396	GODZ RH8
		N-CTWO	12-03- - - - -	N-ZSGDNSO	Zbiór szyszek z GDN Sosna	1	KG	1 000,00	367	N-ZSGDNSO
	SEL-POZ	N-CTWO	12-03- - - - -	GODZ MH8	prace godz. wyk. ciągnikiem	1	H	8,00	403	GODZ MH8
		N-CTWO	12-03- - - - -	GODZ RH8	Prace godzinowe ręczne	1	H	40,00	396	GODZ RH8
	SEL-ZDN	N-CTWO	12-03- - - - -	GODZ MH8	prace godz. wyk. ciągnikiem	1	H	8,00	403	GODZ MH8

Szczegółowy rozmiar prac według grup czynności, czynności i lokalizacji

Pakiet: 5

Dział	Grupa czynn.	Leśnictwo/ Szkółka/ Inwentarz	Adres	Kod czynności do wyceny	Nazwa czynności	Stopień trudności	J.M.	Ilość	Nr poz. OSTWPL	Kod czynności do rozliczeń
NAS	SEL-ZDN	N-CTWO	12-03- - - - -	GODZ RH8	Prace godzinowe ręczne	1	H	40,00	396	GODZ RH8
	UT-POZN	N-CTWO	12-03- - - - -	GODZ MH8	prace godz. wyk. ciągnikiem	1	H	4,00	403	GODZ MH8
		N-CTWO	12-03- - - - -	GODZ RH8	Prace godzinowe ręczne	1	H	24,00	396	GODZ RH8
SZKL	O-SLOCHRC	LEŚNA	01- - /	OPR-PSPAL	oprysk opryskiwacz plecak.spal	1	HA	1,58	27	OPR-PSPAL
		LEŚNA	01- - /	OPR-SC	oprysk.szkótek opryskiw.ciągn	1	HA	1,58	230	OPR-SC
		LEŚNA	01-01-24/01	OPR-PSPAL	oprysk opryskiwacz plecak.spal	1	HA	0,22	27	OPR-PSPAL
		LEŚNA	01-01-24/01	OPR-SC	oprysk.szkótek opryskiw.ciągn	1	HA	0,87	230	OPR-SC
		LEŚNA	01-01-24/02	OPR-PSPAL	oprysk opryskiwacz plecak.spal	1	HA	0,08	27	OPR-PSPAL
		LEŚNA	01-01-24/02	OPR-SC	oprysk.szkótek opryskiw.ciągn	1	HA	0,32	230	OPR-SC
		LEŚNA	01-01-24/03	OPR-PSPAL	oprysk opryskiwacz plecak.spal	1	HA	0,03	27	OPR-PSPAL
		LEŚNA	01-01-24/03	OPR-SC	oprysk.szkótek opryskiw.ciągn	1	HA	0,12	230	OPR-SC
		LEŚNA	01-01-24/04	OPR-PSPAL	oprysk opryskiwacz plecak.spal	1	HA	0,12	27	OPR-PSPAL
		LEŚNA	01-01-24/04	OPR-SC	oprysk.szkótek opryskiw.ciągn	1	HA	0,50	230	OPR-SC
		LEŚNA	01-01-24/05	OPR-PSPAL	oprysk opryskiwacz plecak.spal	1	HA	0,02	27	OPR-PSPAL
		LEŚNA	01-01-24/05	OPR-SC	oprysk.szkótek opryskiw.ciągn	1	HA	0,10	230	OPR-SC
		LEŚNA	01-01-24/06	OPR-PSPAL	oprysk opryskiwacz plecak.spal	----	HA	0,05	27	OPR-PSPAL
		LEŚNA	01-01-24/06	OPR-SC	oprysk.szkótek opryskiw.ciągn	1	HA	0,19	230	OPR-SC
		LEŚNA	01-01-24/07	OPR-PSPAL	oprysk opryskiwacz plecak.spal	1	HA	0,03	27	OPR-PSPAL
		LEŚNA	01-01-24/07	OPR-SC	oprysk.szkótek opryskiw.ciągn	1	HA	0,13	230	OPR-SC
		LEŚNA	01-01-24/08	OPR-PSPAL	oprysk opryskiwacz plecak.spal	1	HA	0,03	27	OPR-PSPAL
		LEŚNA	01-01-24/08	OPR-SC	oprysk.szkótek opryskiw.ciągn	1	HA	0,13	230	OPR-SC
		LEŚNA	01-02-24/01	OPR-PSPAL	oprysk opryskiwacz plecak.spal	1	HA	0,13	27	OPR-PSPAL
		LEŚNA	01-02-24/01	OPR-SC	oprysk.szkótek opryskiw.ciągn	1	HA	0,54	230	OPR-SC
		LEŚNA	01-02-24/02	OPR-PSPAL	oprysk opryskiwacz plecak.spal	1	HA	0,07	27	OPR-PSPAL
		LEŚNA	01-02-24/02	OPR-SC	oprysk.szkótek opryskiw.ciągn	1	HA	0,27	230	OPR-SC
		LEŚNA	01-02-24/03	OPR-PSPAL	oprysk opryskiwacz plecak.spal	1	HA	0,30	27	OPR-PSPAL
		LEŚNA	01-02-24/03	OPR-SC	oprysk.szkótek opryskiw.ciągn	1	HA	1,21	230	OPR-SC
		LEŚNA	01-02-24/04	OPR-PSPAL	oprysk opryskiwacz plecak.spal	1	HA	0,34	27	OPR-PSPAL
		LEŚNA	01-02-24/04	OPR-SC	oprysk.szkótek opryskiw.ciągn	1	HA	1,34	230	OPR-SC
		LEŚNA	01-02-24/05	OPR-PSPAL	oprysk opryskiwacz plecak.spal	1	HA	0,03	27	OPR-PSPAL
		LEŚNA	01-02-24/05	OPR-SC	oprysk.szkótek opryskiw.ciągn	1	HA	0,13	230	OPR-SC
		LEŚNA	01-02-24/06	OPR-PSPAL	oprysk opryskiwacz plecak.spal	1	HA	0,13	27	OPR-PSPAL
		LEŚNA	01-02-24/06	OPR-SC	oprysk.szkótek opryskiw.ciągn	1	HA	0,54	230	OPR-SC
		LEŚNA	01-02-24/07	OPR-PSPAL	oprysk opryskiwacz plecak.spal	1	HA	0,13	27	OPR-PSPAL
		LEŚNA	01-02-24/07	OPR-SC	oprysk.szkótek opryskiw.ciągn	1	HA	0,54	230	OPR-SC
		LEŚNA	01-02-24/08	OPR-PSPAL	oprysk opryskiwacz plecak.spal	1	HA	0,03	27	OPR-PSPAL
		LEŚNA	01-02-24/08	OPR-SC	oprysk.szkótek opryskiw.ciągn	1	HA	0,13	230	OPR-SC
		LEŚNA	01-02-24/09	OPR-PSPAL	oprysk opryskiwacz plecak.spal	1	HA	0,03	27	OPR-PSPAL
		LEŚNA	01-02-24/09	OPR-SC	oprysk.szkótek opryskiw.ciągn	1	HA	0,13	230	OPR-SC
		LEŚNA	01-03-24/01	OPR-PSPAL	oprysk opryskiwacz plecak.spal	1	HA	0,02	27	OPR-PSPAL
		LEŚNA	01-03-24/01	OPR-SC	oprysk.szkótek opryskiw.ciągn	1	HA	0,10	230	OPR-SC
		LEŚNA	01-03-24/02	OPR-PSPAL	oprysk opryskiwacz plecak.spal	1	HA	0,02	27	OPR-PSPAL
		LEŚNA	01-03-24/02	OPR-SC	oprysk.szkótek opryskiw.ciągn	1	HA	0,10	230	OPR-SC
		LEŚNA	01-03-24/03	OPR-PSPAL	oprysk opryskiwacz plecak.spal	----	HA	0,02	27	OPR-PSPAL
		LEŚNA	01-03-24/03	OPR-SC	oprysk.szkótek opryskiw.ciągn	1	HA	0,10	230	OPR-SC
		LEŚNA	01-03-24/04	OPR-PSPAL	oprysk opryskiwacz plecak.spal	1	HA	0,02	27	OPR-PSPAL
		LEŚNA	01-03-24/04	OPR-SC	oprysk.szkótek opryskiw.ciągn	1	HA	0,10	230	OPR-SC
		LEŚNA	01-03-24/05	OPR-PSPAL	oprysk opryskiwacz plecak.spal	1	HA	0,49	27	OPR-PSPAL
		LEŚNA	01-03-24/05	OPR-SC	oprysk.szkótek opryskiw.ciągn	1	HA	1,94	230	OPR-SC
		LEŚNA	01-03-24/06	OPR-PSPAL	oprysk opryskiwacz plecak.spal	1	HA	0,19	27	OPR-PSPAL
		LEŚNA	01-03-24/06	OPR-SC	oprysk.szkótek opryskiw.ciągn	1	HA	0,78	230	OPR-SC
		LEŚNA	01-03-24/07	OPR-PSPAL	oprysk opryskiwacz plecak.spal	1	HA	0,02	27	OPR-PSPAL
		LEŚNA	01-03-24/07	OPR-SC	oprysk.szkótek opryskiw.ciągn	----	HA	0,10	230	OPR-SC
		LEŚNA	01-03-24/08	OPR-PSPAL	oprysk opryskiwacz plecak.spal	1	HA	0,02	27	OPR-PSPAL
		LEŚNA	01-03-24/08	OPR-SC	oprysk.szkótek opryskiw.ciągn	1	HA	0,10	230	OPR-SC

Szczegółowy rozmiar prac według grup czynności, czynności i lokalizacji

Pakiet: 5

Dział	Grupa czynn.	Leśnictwo/ Szkołka/ Inwentarz	Adres	Kod czynności do wyceny	Nazwa czynności	Stopień trudności	J.M.	Ilość	Nr poz. OSTWPL	Kod czynności do rozliczeń
SZKL	O-SLOCHRC	LEŚNA	01-03-24/09	OPR-PSPAL	oprysk opryskiwacz plecak.spal	1	HA	0,17	27	OPR-PSPAL
		LEŚNA	01-03-24/09	OPR-SC	oprysk.szkótek opryskiw.ciagn	1	HA	0,68	230	OPR-SC
		LEŚNA	01-03-24/14	OPR-PSPAL	oprysk opryskiwacz plecak.spal	1	HA	0,02	27	OPR-PSPAL
		LEŚNA	01-03-24/14	OPR-SC	oprysk.szkótek opryskiw.ciagn	1	HA	0,10	230	OPR-SC
		LEŚNA	01-03-24/15	OPR-PSPAL	oprysk opryskiwacz plecak.spal	1	HA	0,02	27	OPR-PSPAL
		LEŚNA	01-03-24/15	OPR-SC	oprysk.szkótek opryskiw.ciagn	1	HA	0,10	230	OPR-SC
	SL-DESZCZ	LEŚNA	01- - /	GODZ MH8	prace godz. wyk. ciągnikiem	-----	H	24,00	403	GODZ MH8
		LEŚNA	01- - /	GODZ RH8	Prace godzinowe ręczne	-----	H	300,00	396	GODZ RH8
	SL-NAWM	LEŚNA	01- - /	GODZ MH8	prace godz. wyk. ciągnikiem	-----	H	8,00	403	GODZ MH8
		LEŚNA	01- - /	GODZ RH8	Prace godzinowe ręczne	-----	H	16,00	396	GODZ RH8
		LEŚNA	01- - /	NAW-MINEC	Naw. min. w sadz. wyk. mechan.	1	AR	568,38	222	NAW-MINEC
		LEŚNA	01- - /	OPR-SC	oprysk.szkótek opryskiw.ciagn	1	HA	17,05	230	OPR-SC
		LEŚNA	01- - /	SIEW-NC	rozsiew nawoz.start.rozrz.szkół	1	HA	1,89	224	SIEW-NC
	SL-NAWO	LEŚNA	01- - /	GODZ MH8	prace godz. wyk. ciągnikiem	-----	H	30,00	403	GODZ MH8
		LEŚNA	01- - /	GODZ RH8	Prace godzinowe ręczne	-----	H	16,00	396	GODZ RH8
		LEŚNA	01- - /	OPR-SC	oprysk.szkótek opryskiw.ciagn	1	HA	3,77	230	OPR-SC
		LEŚNA	01- - /	SIEW-KC	rozsiew komp.rozrzut.-szkołka	1	M3P	250,00	223	SIEW-KC
		LEŚNA	01- - /	ZAL-KOMP	Zal.ręcz.komp.na środ.transpor	1	M3P	250,00	283	ZAL-KOMP
	SL_PIEL	LEŚNA	01- - /	GODZ MH8	prace godz. wyk. ciągnikiem	1	H	30,00	403	GODZ MH8
		LEŚNA	01- - /	GODZ RH8	Prace godzinowe ręczne	1	H	100,00	396	GODZ RH8
		LEŚNA	01- - /	OPR-PSPAL	oprysk opryskiwacz plecak.spal	1	HA	2,10	27	OPR-PSPAL
		LEŚNA	01- - /	OPR-SC	oprysk.szkótek opryskiw.ciagn	1	HA	2,10	230	OPR-SC
		LEŚNA	01- - /	SPUL-SC	spul.gl.sprzet.docz.ciag.szkół	1	AR	314,28	208	SPUL-SC
		LEŚNA	01-01-24/01	GODZ RN	Wyn, zal i wywóz chwastów	1	H	10,91	231	PIEL-RN
		LEŚNA	01-01-24/01	PIEL-RN	ręczne pielenie w rzędach	1	AR	109,10	231	PIEL-RN
		LEŚNA	01-01-24/01	SPUL-C	spul.gl.opiel.wielorzęd.-szkół	1	AR	218,20	207	SPUL-C
		LEŚNA	01-01-24/01	SPUL POM	Pomoc przy opielaczu	1	H	8,95	207	SPUL-C
		LEŚNA	01-01-24/02	GODZ RN	Wyn, zal i wywóz chwastów	1	H	4,06	231	PIEL-RN
		LEŚNA	01-01-24/02	PIEL-RN	ręczne pielenie w rzędach	1	AR	40,60	231	PIEL-RN
		LEŚNA	01-01-24/02	SPUL-C	spul.gl.opiel.wielorzęd.-szkół	1	AR	81,20	207	SPUL-C
		LEŚNA	01-01-24/02	SPUL POM	Pomoc przy opielaczu	1	H	3,32	207	SPUL-C
		LEŚNA	01-01-24/03	GODZ RN	Wyn, zal i wywóz chwastów	1	H	1,56	231	PIEL-RN
		LEŚNA	01-01-24/03	PIEL-RN	ręczne pielenie w rzędach	1	AR	15,60	231	PIEL-RN
		LEŚNA	01-01-24/03	SPUL-C	spul.gl.opiel.wielorzęd.-szkół	1	AR	31,20	207	SPUL-C
		LEŚNA	01-01-24/03	SPUL POM	Pomoc przy opielaczu	1	H	1,27	207	SPUL-C
		LEŚNA	01-01-24/04	GODZ RN	Wyn, zal i wywóz chwastów	1	H	6,24	231	PIEL-RN
		LEŚNA	01-01-24/04	PIEL-RN	ręczne pielenie w rzędach	1	AR	62,40	231	PIEL-RN
		LEŚNA	01-01-24/04	SPUL-C	spul.gl.opiel.wielorzęd.-szkół	1	AR	124,80	207	SPUL-C
		LEŚNA	01-01-24/04	SPUL POM	Pomoc przy opielaczu	1	H	5,11	207	SPUL-C
		LEŚNA	01-01-24/05	GODZ RN	Wyn, zal i wywóz chwastów	1	H	1,21	231	PIEL-RN
		LEŚNA	01-01-24/05	PIEL-RN	ręczne pielenie w rzędach	1	AR	12,10	231	PIEL-RN
		LEŚNA	01-01-24/05	SPUL-C	spul.gl.opiel.wielorzęd.-szkół	1	AR	24,20	207	SPUL-C
		LEŚNA	01-01-24/05	SPUL POM	Pomoc przy opielaczu	1	H	0,99	207	SPUL-C
		LEŚNA	01-01-24/06	GODZ RN	Wyn, zal i wywóz chwastów	1	H	2,35	231	PIEL-RN
		LEŚNA	01-01-24/06	PIEL-RN	ręczne pielenie w rzędach	1	AR	23,50	231	PIEL-RN
		LEŚNA	01-01-24/06	SPUL-C	spul.gl.opiel.wielorzęd.-szkół	1	AR	47,00	207	SPUL-C
		LEŚNA	01-01-24/06	SPUL POM	Pomoc przy opielaczu	1	H	1,93	207	SPUL-C
		LEŚNA	01-01-24/07	GODZ RN	Wyn, zal i wywóz chwastów	1	H	1,57	231	PIEL-RN
		LEŚNA	01-01-24/07	PIEL-RN	ręczne pielenie w rzędach	1	AR	15,70	231	PIEL-RN
		LEŚNA	01-01-24/07	SPUL-C	spul.gl.opiel.wielorzęd.-szkół	1	AR	31,40	207	SPUL-C
		LEŚNA	01-01-24/07	SPUL POM	Pomoc przy opielaczu	1	H	1,29	207	SPUL-C
		LEŚNA	01-01-24/08	GODZ RN	Wyn, zal i wywóz chwastów	1	H	1,57	231	PIEL-RN
		LEŚNA	01-01-24/08	PIEL-RN	ręczne pielenie w rzędach	1	AR	15,70	231	PIEL-RN
		LEŚNA	01-01-24/08	SPUL-C	spul.gl.opiel.wielorzęd.-szkół	1	AR	31,40	207	SPUL-C
		LEŚNA	01-01-24/08	SPUL POM	Pomoc przy opielaczu	1	H	1,29	207	SPUL-C
		LEŚNA	01-02-24/01	GODZ RN	Wyn, zal i wywóz chwastów	1	H	6,70	231	PIEL-RN

Szczegółowy rozmiar prac według grup czynności, czynności i lokalizacji

Pakiet: 5

Dział	Grupa czynn.	Leśnictwo/ Szkołka/ Inwentarz	Adres	Kod czynności do wyceny	Nazwa czynności	Stopień trudności	J.M.	Ilość	Nr poz. OSTWPL	Kod czynności do rozliczeń
SZKL	SL_PIEL	LEŚNA	01-02-24/01	PIEL-RN	ręczne pielenie w rzędach	1	AR	67,00	231	PIEL-RN
		LEŚNA	01-02-24/01	SPUL-C	spul.gl.opiel.wielorzęd.-szkół	1	AR	134,00	207	SPUL-C
		LEŚNA	01-02-24/01	SPUL POM	Pomoc przy opielaczu	1	H	5,49	207	SPUL-C
		LEŚNA	01-02-24/02	GODZ RN	Wyn, zał i wywóz chwastów	1	H	3,35	231	PIEL-RN
		LEŚNA	01-02-24/02	PIEL-RN	ręczne pielenie w rzędach	1	AR	33,50	231	PIEL-RN
		LEŚNA	01-02-24/02	SPUL-C	spul.gl.opiel.wielorzęd.-szkół	1	AR	67,00	207	SPUL-C
		LEŚNA	01-02-24/02	SPUL POM	Pomoc przy opielaczu	1	H	2,75	207	SPUL-C
		LEŚNA	01-02-24/03	GODZ RN	Wyn, zał i wywóz chwastów	1	H	15,08	231	PIEL-RN
		LEŚNA	01-02-24/03	PIEL-RN	ręczne pielenie w rzędach	1	AR	150,75	231	PIEL-RN
		LEŚNA	01-02-24/03	SPUL-C	spul.gl.opiel.wielorzęd.-szkół	1	AR	301,50	207	SPUL-C
		LEŚNA	01-02-24/03	SPUL POM	Pomoc przy opielaczu	1	H	12,36	207	SPUL-C
		LEŚNA	01-02-24/04	GODZ RN	Wyn, zał i wywóz chwastów	1	H	20,16	231	PIEL-RN
		LEŚNA	01-02-24/04	GODZ RN1	Wyn, zał i wywóz chwastów	1	H	6,72	232	PIEL-RN1
		LEŚNA	01-02-24/04	OSŁ-ATM	osl.szkółki przed wpływ.atmosf	1	AR	67,20	237	OSŁ-ATM
		LEŚNA	01-02-24/04	OSŁ-REG	regulowanie położenia osłon	1	AR	268,80	238	OSŁ-REG
		LEŚNA	01-02-24/04	PIEL-RN	ręczne pielenie w rzędach	1	AR	201,60	231	PIEL-RN
		LEŚNA	01-02-24/04	PIEL-RN1	ręczne pielenie w okresie wsch	1	AR	67,20	232	PIEL-RN1
		LEŚNA	01-02-24/04	SPUL-C	spul.gl.opiel.wielorzęd.-szkół	1	AR	336,00	207	SPUL-C
		LEŚNA	01-02-24/04	SPUL-O	wzruszenie gl.opielaczem ręcz.	1	AR	67,20	218	SPUL-O
		LEŚNA	01-02-24/04	SPUL POM	Pomoc przy opielaczu	1	H	13,78	207	SPUL-C
		LEŚNA	01-02-24/05	GODZ RN	Wyn, zał i wywóz chwastów	1	H	2,02	231	PIEL-RN
		LEŚNA	01-02-24/05	GODZ RN1	Wyn, zał i wywóz chwastów	1	H	0,67	232	PIEL-RN1
		LEŚNA	01-02-24/05	OSŁ-ATM	osl.szkółki przed wpływ.atmosf	1	AR	6,72	237	OSŁ-ATM
		LEŚNA	01-02-24/05	OSŁ-REG	regulowanie położenia osłon	1	AR	26,88	238	OSŁ-REG
		LEŚNA	01-02-24/05	PIEL-RN	ręczne pielenie w rzędach	1	AR	20,16	231	PIEL-RN
		LEŚNA	01-02-24/05	PIEL-RN1	ręczne pielenie w okresie wsch	1	AR	6,72	232	PIEL-RN1
		LEŚNA	01-02-24/05	SPUL-C	spul.gl.opiel.wielorzęd.-szkół	1	AR	33,60	207	SPUL-C
		LEŚNA	01-02-24/05	SPUL-O	wzruszenie gl.opielaczem ręcz.	1	AR	6,72	218	SPUL-O
		LEŚNA	01-02-24/05	SPUL POM	Pomoc przy opielaczu	1	H	1,38	207	SPUL-C
		LEŚNA	01-02-24/06	GODZ RN	Wyn, zał i wywóz chwastów	1	H	10,75	231	PIEL-RN
		LEŚNA	01-02-24/06	OSŁ-ATM	osl.szkółki przed wpływ.atmosf	1	AR	26,88	237	OSŁ-ATM
		LEŚNA	01-02-24/06	OSŁ-REG	regulowanie położenia osłon	1	AR	107,52	238	OSŁ-REG
		LEŚNA	01-02-24/06	PIEL-RN	ręczne pielenie w rzędach	1	AR	107,52	231	PIEL-RN
		LEŚNA	01-02-24/06	SPUL-C	spul.gl.opiel.wielorzęd.-szkół	1	AR	161,28	207	SPUL-C
		LEŚNA	01-02-24/06	SPUL POM	Pomoc przy opielaczu	1	H	6,61	207	SPUL-C
		LEŚNA	01-02-24/07	GODZ RN	Wyn, zał i wywóz chwastów	1	H	10,75	231	PIEL-RN
		LEŚNA	01-02-24/07	OSŁ-ATM	osl.szkółki przed wpływ.atmosf	1	AR	26,88	237	OSŁ-ATM
		LEŚNA	01-02-24/07	OSŁ-REG	regulowanie położenia osłon	1	AR	107,52	238	OSŁ-REG
		LEŚNA	01-02-24/07	PIEL-RN	ręczne pielenie w rzędach	1	AR	107,52	231	PIEL-RN
		LEŚNA	01-02-24/07	SPUL-C	spul.gl.opiel.wielorzęd.-szkół	1	AR	161,28	207	SPUL-C
		LEŚNA	01-02-24/07	SPUL POM	Pomoc przy opielaczu	1	H	6,61	207	SPUL-C
		LEŚNA	01-02-24/08	GODZ RN	Wyn, zał i wywóz chwastów	1	H	2,02	231	PIEL-RN
		LEŚNA	01-02-24/08	GODZ RN1	Wyn, zał i wywóz chwastów	1	H	0,67	232	PIEL-RN1
		LEŚNA	01-02-24/08	OSŁ-ATM	osl.szkółki przed wpływ.atmosf	1	AR	6,72	237	OSŁ-ATM
		LEŚNA	01-02-24/08	OSŁ-REG	regulowanie położenia osłon	1	AR	26,88	238	OSŁ-REG
		LEŚNA	01-02-24/08	PIEL-RN	ręczne pielenie w rzędach	1	AR	20,16	231	PIEL-RN
		LEŚNA	01-02-24/08	PIEL-RN1	ręczne pielenie w okresie wsch	1	AR	6,72	232	PIEL-RN1
		LEŚNA	01-02-24/08	SPUL-C	spul.gl.opiel.wielorzęd.-szkół	1	AR	33,60	207	SPUL-C
		LEŚNA	01-02-24/08	SPUL-O	wzruszenie gl.opielaczem ręcz.	1	AR	6,72	218	SPUL-O
		LEŚNA	01-02-24/08	SPUL POM	Pomoc przy opielaczu	1	H	1,38	207	SPUL-C
		LEŚNA	01-02-24/09	GODZ RN	Wyn, zał i wywóz chwastów	1	H	2,02	231	PIEL-RN
		LEŚNA	01-02-24/09	GODZ RN1	Wyn, zał i wywóz chwastów	1	H	0,67	232	PIEL-RN1
		LEŚNA	01-02-24/09	OSŁ-ATM	osl.szkółki przed wpływ.atmosf	1	AR	6,72	237	OSŁ-ATM
		LEŚNA	01-02-24/09	OSŁ-REG	regulowanie położenia osłon	1	AR	26,88	238	OSŁ-REG
		LEŚNA	01-02-24/09	PIEL-RN	ręczne pielenie w rzędach	1	AR	20,16	231	PIEL-RN
		LEŚNA	01-02-24/09	PIEL-RN1	ręczne pielenie w okresie wsch	1	AR	6,72	232	PIEL-RN1

Szczegółowy rozmiar prac według grup czynności, czynności i lokalizacji

Pakiet: 5

Dział	Grupa czynn.	Leśnictwo/ Szkołka/ Inwentarz	Adres	Kod czynności do wyceny	Nazwa czynności	Stopień trudności	J.M.	Ilość	Nr poz. OSTWPL	Kod czynności do rozliczeń
SZKL	SL_PIEL	LEŚNA	01-02-24/09	SPUL-C	spul.gl.opiel.wielorzęd.-szkół	1	AR	33,60	207	SPUL-C
		LEŚNA	01-02-24/09	SPUL-O	wzruszenie gl.opielaczem ręcz.	1	AR	6,72	218	SPUL-O
		LEŚNA	01-02-24/09	SPUL POM	Pomoc przy opielaczu	1	H	1,38	207	SPUL-C
		LEŚNA	01-03-24/01	GODZ RN	Wyn, zał i wywóz chwastów	1	H	1,21	231	PIEL-RN
		LEŚNA	01-03-24/01	PIEL-RN	ręczne pielenie w rzędach	1	AR	12,10	231	PIEL-RN
		LEŚNA	01-03-24/01	SPUL-C	spul.gl.opiel.wielorzęd.-szkół	1	AR	24,20	207	SPUL-C
		LEŚNA	01-03-24/01	SPUL POM	Pomoc przy opielaczu	1	H	0,99	207	SPUL-C
		LEŚNA	01-03-24/02	GODZ RN	Wyn, zał i wywóz chwastów	1	H	1,21	231	PIEL-RN
		LEŚNA	01-03-24/02	PIEL-RN	ręczne pielenie w rzędach	1	AR	12,10	231	PIEL-RN
		LEŚNA	01-03-24/02	SPUL-C	spul.gl.opiel.wielorzęd.-szkół	1	AR	24,20	207	SPUL-C
		LEŚNA	01-03-24/02	SPUL POM	Pomoc przy opielaczu	1	H	0,99	207	SPUL-C
		LEŚNA	01-03-24/03	GODZ RN	Wyn, zał i wywóz chwastów	1	H	1,21	231	PIEL-RN
		LEŚNA	01-03-24/03	PIEL-RN	ręczne pielenie w rzędach	1	AR	12,10	231	PIEL-RN
		LEŚNA	01-03-24/03	SPUL-C	spul.gl.opiel.wielorzęd.-szkół	1	AR	24,20	207	SPUL-C
		LEŚNA	01-03-24/03	SPUL POM	Pomoc przy opielaczu	1	H	0,99	207	SPUL-C
		LEŚNA	01-03-24/04	GODZ RN	Wyn, zał i wywóz chwastów	1	H	1,21	231	PIEL-RN
		LEŚNA	01-03-24/04	PIEL-RN	ręczne pielenie w rzędach	1	AR	12,10	231	PIEL-RN
		LEŚNA	01-03-24/04	SPUL-C	spul.gl.opiel.wielorzęd.-szkół	1	AR	24,20	207	SPUL-C
		LEŚNA	01-03-24/04	SPUL POM	Pomoc przy opielaczu	1	H	0,99	207	SPUL-C
		LEŚNA	01-03-24/05	GODZ RN	Wyn, zał i wywóz chwastów	1	H	29,16	231	PIEL-RN
		LEŚNA	01-03-24/05	GODZ RN1	Wyn, zał i wywóz chwastów	1	H	9,72	232	PIEL-RN1
		LEŚNA	01-03-24/05	OSŁ-ATM	osł.szkółki przed wpływ.atmosf	1	AR	97,20	237	OSŁ-ATM
		LEŚNA	01-03-24/05	OSŁ-REG	regulowanie położenia osłon	1	AR	388,80	238	OSŁ-REG
		LEŚNA	01-03-24/05	PIEL-RN	ręczne pielenie w rzędach	1	AR	291,60	231	PIEL-RN
		LEŚNA	01-03-24/05	PIEL-RN1	ręczne pielenie w okresie wsch	1	AR	97,20	232	PIEL-RN1
		LEŚNA	01-03-24/05	SPUL-C	spul.gl.opiel.wielorzęd.-szkół	1	AR	486,00	207	SPUL-C
		LEŚNA	01-03-24/05	SPUL-O	wzruszenie gl.opielaczem ręcz.	1	AR	97,20	218	SPUL-O
		LEŚNA	01-03-24/05	SPUL POM	Pomoc przy opielaczu	1	H	19,23	207	SPUL-C
		LEŚNA	01-03-24/06	GODZ RN	Wyn, zał i wywóz chwastów	1	H	11,66	231	PIEL-RN
		LEŚNA	01-03-24/06	GODZ RN1	Wyn, zał i wywóz chwastów	1	H	3,89	232	PIEL-RN1
		LEŚNA	01-03-24/06	OSŁ-ATM	osł.szkółki przed wpływ.atmosf	1	AR	38,88	237	OSŁ-ATM
		LEŚNA	01-03-24/06	OSŁ-REG	regulowanie położenia osłon	1	AR	155,52	238	OSŁ-REG
		LEŚNA	01-03-24/06	PIEL-RN	ręczne pielenie w rzędach	1	AR	116,64	231	PIEL-RN
		LEŚNA	01-03-24/06	PIEL-RN1	ręczne pielenie w okresie wsch	1	AR	38,88	232	PIEL-RN1
		LEŚNA	01-03-24/06	SPUL-C	spul.gl.opiel.wielorzęd.-szkół	1	AR	194,40	207	SPUL-C
		LEŚNA	01-03-24/06	SPUL-O	wzruszenie gl.opielaczem ręcz.	1	AR	38,88	218	SPUL-O
		LEŚNA	01-03-24/06	SPUL POM	Pomoc przy opielaczu	1	H	7,97	207	SPUL-C
		LEŚNA	01-03-24/07	GODZ RN	Wyn, zał i wywóz chwastów	1	H	1,45	231	PIEL-RN
		LEŚNA	01-03-24/07	GODZ RN1	Wyn, zał i wywóz chwastów	1	H	0,48	232	PIEL-RN1
		LEŚNA	01-03-24/07	OSŁ-ATM	osł.szkółki przed wpływ.atmosf	1	AR	4,84	237	OSŁ-ATM
		LEŚNA	01-03-24/07	OSŁ-REG	regulowanie położenia osłon	1	AR	19,36	238	OSŁ-REG
		LEŚNA	01-03-24/07	PIEL-RN	ręczne pielenie w rzędach	1	AR	14,52	231	PIEL-RN
		LEŚNA	01-03-24/07	PIEL-RN1	ręczne pielenie w okresie wsch	1	AR	4,84	232	PIEL-RN1
		LEŚNA	01-03-24/07	SPUL-C	spul.gl.opiel.wielorzęd.-szkół	1	AR	24,20	207	SPUL-C
		LEŚNA	01-03-24/07	SPUL-O	wzruszenie gl.opielaczem ręcz.	1	AR	4,84	218	SPUL-O
		LEŚNA	01-03-24/07	SPUL POM	Pomoc przy opielaczu	1	H	0,99	207	SPUL-C
		LEŚNA	01-03-24/08	GODZ RN	Wyn, zał i wywóz chwastów	1	H	1,45	231	PIEL-RN
		LEŚNA	01-03-24/08	GODZ RN1	Wyn, zał i wywóz chwastów	1	H	0,48	232	PIEL-RN1
		LEŚNA	01-03-24/08	OSŁ-ATM	osł.szkółki przed wpływ.atmosf	1	AR	4,84	237	OSŁ-ATM
		LEŚNA	01-03-24/08	OSŁ-REG	regulowanie położenia osłon	1	AR	19,36	238	OSŁ-REG
		LEŚNA	01-03-24/08	PIEL-RN	ręczne pielenie w rzędach	1	AR	14,52	231	PIEL-RN
		LEŚNA	01-03-24/08	PIEL-RN1	ręczne pielenie w okresie wsch	1	AR	4,84	232	PIEL-RN1
		LEŚNA	01-03-24/08	SPUL-C	spul.gl.opiel.wielorzęd.-szkół	1	AR	24,20	207	SPUL-C
		LEŚNA	01-03-24/08	SPUL-O	wzruszenie gl.opielaczem ręcz.	1	AR	4,84	218	SPUL-O
		LEŚNA	01-03-24/08	SPUL POM	Pomoc przy opielaczu	1	H	0,99	207	SPUL-C
		LEŚNA	01-03-24/09	GODZ RN	Wyn, zał i wywóz chwastów	1	H	8,51	231	PIEL-RN

Szczegółowy rozmiar prac według grup czynności, czynności i lokalizacji

Pakiet: 5

Dział	Grupa czynn.	Leśnictwo/ Szkołka/ Inwentarz	Adres	Kod czynności do wyceny	Nazwa czynności	Stopień trudności	J.M.	Ilość	Nr poz. OSTWPL	Kod czynności do rozliczeń
SZKL	SL_PIEL	LEŚNA	01-03-24/09	PIEL-RN	ręczne pielenie w rzędach	1	AR	85,05	231	PIEL-RN
		LEŚNA	01-03-24/09	SPUL-C	spul.gl.opiel.wielorzęd.-szkół	1	AR	204,12	207	SPUL-C
		LEŚNA	01-03-24/09	SPUL POM	Pomoc przy opielaczu	1	H	8,37	207	SPUL-C
		LEŚNA	01-03-24/10	OSŁ-ATM	osl.szkółki przed wpływ.atmosf	1	AR	19,44	237	OSŁ-ATM
		LEŚNA	01-03-24/10	OSŁ-REG	regulowanie położenia osłon	1	AR	38,88	238	OSŁ-REG
		LEŚNA	01-03-24/11	OSŁ-ATM	osl.szkółki przed wpływ.atmosf	1	AR	19,44	237	OSŁ-ATM
		LEŚNA	01-03-24/11	OSŁ-REG	regulowanie położenia osłon	1	AR	38,88	238	OSŁ-REG
		LEŚNA	01-03-24/12	OSŁ-ATM	osl.szkółki przed wpływ.atmosf	1	AR	7,30	237	OSŁ-ATM
		LEŚNA	01-03-24/12	OSŁ-REG	regulowanie położenia osłon	1	AR	14,60	238	OSŁ-REG
		LEŚNA	01-03-24/13	OSŁ-ATM	osl.szkółki przed wpływ.atmosf	1	AR	7,08	237	OSŁ-ATM
		LEŚNA	01-03-24/13	OSŁ-REG	regulowanie położenia osłon	1	AR	14,16	238	OSŁ-REG
		LEŚNA	01-03-24/14	GODZ RN	Wyn, zał i wywóz chwastów	1	H	1,22	231	PIEL-RN
		LEŚNA	01-03-24/14	PIEL-RN	ręczne pielenie w rzędach	1	AR	12,15	231	PIEL-RN
		LEŚNA	01-03-24/14	SPUL-C	spul.gl.opiel.wielorzęd.-szkół	1	AR	24,30	207	SPUL-C
		LEŚNA	01-03-24/14	SPUL POM	Pomoc przy opielaczu	1	H	1,00	207	SPUL-C
		LEŚNA	01-03-24/15	GODZ RN	Wyn, zał i wywóz chwastów	1	H	1,22	231	PIEL-RN
		LEŚNA	01-03-24/15	PIEL-RN	ręczne pielenie w rzędach	1	AR	12,15	231	PIEL-RN
		LEŚNA	01-03-24/15	SPUL-C	spul.gl.opiel.wielorzęd.-szkół	1	AR	24,30	207	SPUL-C
		LEŚNA	01-03-24/15	SPUL POM	Pomoc przy opielaczu	1	H	1,00	207	SPUL-C
	SL-PODC	LEŚNA	01- - /	WYOR-CK	wyor.klam.podcin.sadz.do zadrz	1	AR	13,40	212	WYOR-CK
		LEŚNA	01- - /	WYOR-CS	wyoryw.,podcin.sekc.sadz.do za	1	AR	82,04	213	WYOR-CS
		LEŚNA	01- - /	WYORSPOM	Pomoc przy wyor. sekcyjnym	1	H	14,68	213	WYOR-CS
	SL_POZ	LEŚNA	01- - /	GODZ MH8	prace godz. wyk. ciągnikiem	1	H	40,00	403	GODZ MH8
		LEŚNA	01- - /	GODZ RH8	Prace godzinowe ręczne	1	H	400,00	396	GODZ RH8
		LEŚNA	01- - /	SZUK-PĘDR	badanie zapędraczenia gleby	2	SZT	30,00	141	SZUK-PĘDR
		LEŚNA	01-01- /	PIEL-RN	ręczne pielenie w rzędach	1	AR	1,00	231	PIEL-RN
		LEŚNA	01-01- /	PIEL-RN1	ręczne pielenie w okresie wsch	1	AR	1,00	232	PIEL-RN1
	SL-SZK	LEŚNA	01-01-24/05	BRON-SC	bronowanie na szkółce	1	AR	4,84	209	BRON-SC
		LEŚNA	01-01-24/05	GODZ MH8	prace godz. wyk. ciągnikiem	1	H	1,00	403	GODZ MH8
		LEŚNA	01-01-24/05	GODZ RH8	Prace godzinowe ręczne	1	H	8,00	396	GODZ RH8
		LEŚNA	01-01-24/05	ORKA-ŁOP	Orka łopatą mechaniczną	1	AR	2,42	214	ORKA-ŁOP
		LEŚNA	01-01-24/05	SPUL-SC	spul.gl.sprzęt docz.ciąg.szkół	1	AR	2,42	208	SPUL-SC
		LEŚNA	01-01-24/05	SZK-1R	ręczne szkółkow.sadz.do 1-roku	1	TSZT	1,00	241	SZK-1R
		LEŚNA	01-01-24/05	SZK-WR	ręczne szkółkow.sadz.2-3 latek	1	TSZT	12,00	243	SZK-WR
		LEŚNA	01-01-24/05	WAŁ-SC	wałowanie po orce 1 raz szkółk	1	AR	2,42	216	WAŁ-SC
		LEŚNA	01-01-24/05	WYC-SC	wycisk. rządków siewnych ciągn	1	AR	2,42	217	WYC-SC
		LEŚNA	01-03-24/01	BRON-SC	bronowanie na szkółce	1	AR	4,84	209	BRON-SC
		LEŚNA	01-03-24/01	GODZ MH8	prace godz. wyk. ciągnikiem	1	H	1,00	403	GODZ MH8
		LEŚNA	01-03-24/01	GODZ RH8	Prace godzinowe ręczne	----	H	6,00	396	GODZ RH8
		LEŚNA	01-03-24/01	ORKA-ŁOP	Orka łopatą mechaniczną	1	AR	2,42	214	ORKA-ŁOP
		LEŚNA	01-03-24/01	SPUL-SC	spul.gl.sprzęt docz.ciąg.szkół	1	AR	2,42	208	SPUL-SC
		LEŚNA	01-03-24/01	SZK-1R	ręczne szkółkow.sadz.do 1-roku	1	TSZT	13,00	241	SZK-1R
		LEŚNA	01-03-24/01	WAŁ-SC	wałowanie po orce 1 raz szkółk	1	AR	2,42	216	WAŁ-SC
		LEŚNA	01-03-24/01	WYC-SC	wycisk. rządków siewnych ciągn	1	AR	2,42	217	WYC-SC
		LEŚNA	01-03-24/02	BRON-SC	bronowanie na szkółce	1	AR	4,84	209	BRON-SC
		LEŚNA	01-03-24/02	GODZ MH8	prace godz. wyk. ciągnikiem	1	H	1,00	403	GODZ MH8
		LEŚNA	01-03-24/02	GODZ RH8	Prace godzinowe ręczne	1	H	4,00	396	GODZ RH8
		LEŚNA	01-03-24/02	ORKA-ŁOP	Orka łopatą mechaniczną	1	AR	2,42	214	ORKA-ŁOP
		LEŚNA	01-03-24/02	SPUL-SC	spul.gl.sprzęt docz.ciąg.szkół	1	AR	2,42	208	SPUL-SC
		LEŚNA	01-03-24/02	SZK-1R	ręczne szkółkow.sadz.do 1-roku	1	TSZT	13,00	241	SZK-1R
		LEŚNA	01-03-24/02	WAŁ-SC	wałowanie po orce 1 raz szkółk	1	AR	2,42	216	WAŁ-SC
		LEŚNA	01-03-24/02	WYC-SC	wycisk. rządków siewnych ciągn	1	AR	2,42	217	WYC-SC
		LEŚNA	01-03-24/03	BRON-SC	bronowanie na szkółce	1	AR	4,84	209	BRON-SC
		LEŚNA	01-03-24/03	GODZ MH8	prace godz. wyk. ciągnikiem	1	H	1,00	403	GODZ MH8
		LEŚNA	01-03-24/03	GODZ RH8	Prace godzinowe ręczne	1	H	4,00	396	GODZ RH8
		LEŚNA	01-03-24/03	ORKA-ŁOP	Orka łopatą mechaniczną	1	AR	2,42	214	ORKA-ŁOP

Szczegółowy rozmiar prac według grup czynności, czynności i lokalizacji

Pakiet: 5

Dział	Grupa czynn.	Leśnictwo/ Szkółka/ Inwentarz	Adres	Kod czynności do wyceny	Nazwa czynności	Stopień trudności	J.M.	Ilość	Nr poz. OSTWPL	Kod czynności do rozliczeń
SZKL	SL-SZK	LEŚNA	01-03-24/03	SPUL-SC	spul.gl.sprzęt docz.ciąg.szkół	1	AR	2,42	208	SPUL-SC
		LEŚNA	01-03-24/03	SZK-1R	ręczne szkółkow.sadz.do 1-roku	1	TSZT	13,00	241	SZK-1R
		LEŚNA	01-03-24/03	WAŁ-SC	wałowanie po orce 1 raz szkółk	1	AR	2,42	216	WAŁ-SC
		LEŚNA	01-03-24/03	WYC-SC	wycisk. rządków siewnych ciągn	1	AR	2,42	217	WYC-SC
		LEŚNA	01-03-24/04	BRON-SC	bronowanie na szkółce	1	AR	4,84	209	BRON-SC
		LEŚNA	01-03-24/04	GODZ MH8	prace godz. wyk. ciągnikiem	1	H	1,00	403	GODZ MH8
		LEŚNA	01-03-24/04	GODZ RH8	Prace godzinowe ręczne	-----	H	4,00	396	GODZ RH8
		LEŚNA	01-03-24/04	ORKA-ŁOP	Orka łopatą mechaniczną	1	AR	2,42	214	ORKA-ŁOP
		LEŚNA	01-03-24/04	SPUL-SC	spul.gl.sprzęt docz.ciąg.szkół	1	AR	2,42	208	SPUL-SC
		LEŚNA	01-03-24/04	SZK-1R	ręczne szkółkow.sadz.do 1-roku	1	TSZT	12,00	241	SZK-1R
		LEŚNA	01-03-24/04	WAŁ-SC	wałowanie po orce 1 raz szkółk	1	AR	2,42	216	WAŁ-SC
		LEŚNA	01-03-24/04	WYC-SC	wycisk. rządków siewnych ciągn	1	AR	2,42	217	WYC-SC
		LEŚNA	01-03-24/14	BRON-SC	bronowanie na szkółce	1	AR	4,86	209	BRON-SC
		LEŚNA	01-03-24/14	GODZ MH8	prace godz. wyk. ciągnikiem	1	H	1,00	403	GODZ MH8
		LEŚNA	01-03-24/14	GODZ RH8	Prace godzinowe ręczne	1	H	4,00	396	GODZ RH8
		LEŚNA	01-03-24/14	ORKA-ŁOP	Orka łopatą mechaniczną	1	AR	2,43	214	ORKA-ŁOP
		LEŚNA	01-03-24/14	SPUL-SC	spul.gl.sprzęt docz.ciąg.szkół	1	AR	2,43	208	SPUL-SC
		LEŚNA	01-03-24/14	SZK-1R	ręczne szkółkow.sadz.do 1-roku	1	TSZT	12,00	241	SZK-1R
		LEŚNA	01-03-24/14	WAŁ-SC	wałowanie po orce 1 raz szkółk	1	AR	2,43	216	WAŁ-SC
		LEŚNA	01-03-24/14	WYC-SC	wycisk. rządków siewnych ciągn	1	AR	2,43	217	WYC-SC
		LEŚNA	01-03-24/15	BRON-SC	bronowanie na szkółce	1	AR	4,86	209	BRON-SC
		LEŚNA	01-03-24/15	GODZ MH8	prace godz. wyk. ciągnikiem	1	H	1,00	403	GODZ MH8
		LEŚNA	01-03-24/15	GODZ RH8	Prace godzinowe ręczne	1	H	4,00	396	GODZ RH8
		LEŚNA	01-03-24/15	ORKA-ŁOP	Orka łopatą mechaniczną	1	AR	2,43	214	ORKA-ŁOP
		LEŚNA	01-03-24/15	SPUL-SC	spul.gl.sprzęt docz.ciąg.szkół	1	AR	2,43	208	SPUL-SC
		LEŚNA	01-03-24/15	SZK-WR	ręczne szkółkow.sadz.2-3 latek	1	TSZT	8,00	243	SZK-WR
		LEŚNA	01-03-24/15	WAŁ-SC	wałowanie po orce 1 raz szkółk	-----	AR	2,43	216	WAŁ-SC
		LEŚNA	01-03-24/15	WYC-SC	wycisk. rządków siewnych ciągn	1	AR	2,43	217	WYC-SC
	SL-UGÓRC	LEŚNA	01- - /	BRON-SC	bronowanie na szkółce	1	AR	451,02	209	BRON-SC
		LEŚNA	01- - /	GODZ MH8	prace godz. wyk. ciągnikiem	1	H	8,00	403	GODZ MH8
		LEŚNA	01- - /	GODZ RH8	Prace godzinowe ręczne	1	H	24,00	396	GODZ RH8
		LEŚNA	01- - /	ORKA-ŁOP	Orka łopatą mechaniczną	1	AR	75,17	214	ORKA-ŁOP
		LEŚNA	01- - /	ORKA-SC	orka pełna ciągnikiem na szkół	1	AR	150,34	210	ORKA-SC
		LEŚNA	01- - /	SPUL-SC	spul.gl.sprzęt docz.ciąg.szkół	1	AR	451,02	208	SPUL-SC
	SL-UGÓRZ	LEŚNA	01- - /	BRON-SC	bronowanie na szkółce	1	AR	157,60	209	BRON-SC
		LEŚNA	01- - /	GODZ MH8	prace godz. wyk. ciągnikiem	1	H	8,00	403	GODZ MH8
		LEŚNA	01- - /	GODZ RH8	Prace godzinowe ręczne	1	H	16,00	396	GODZ RH8
		LEŚNA	01- - /	KOSZ-ZIEL	Śc. i rozdr. ziel. na ugorach	1	AR	157,60	292	KOSZ-ZIEL
		LEŚNA	01- - /	ORKA-ŁOP	Orka łopatą mechaniczną	1	AR	157,60	214	ORKA-ŁOP
		LEŚNA	01- - /	ORKA-SC	orka pełna ciągnikiem na szkół	1	AR	236,40	210	ORKA-SC
		LEŚNA	01- - /	SIEW-DC	wysiew nasion drobnych-szkółka	1	AR	199,20	271	SIEW-DC
		LEŚNA	01- - /	SPUL-SC	spul.gl.sprzęt docz.ciąg.szkół	1	AR	236,40	208	SPUL-SC
		LEŚNA	01- - /	WAŁ-SC	wałowanie po orce 1 raz szkółk	1	AR	157,60	216	WAŁ-SC
	SL_UPR	LEŚNA	01- - /	BRON-SC	bronowanie na szkółce	1	AR	273,16	209	BRON-SC
		LEŚNA	01- - /	GLEBOSZ	głęboszowanie na szkółce	1	AR	136,58	290	GLEBOSZ
		LEŚNA	01- - /	GODZ MH8	prace godz. wyk. ciągnikiem	1	H	8,00	403	GODZ MH8
		LEŚNA	01- - /	GODZ RH8	Prace godzinowe ręczne	1	H	16,00	396	GODZ RH8
		LEŚNA	01- - /	ORKA-ŁOP	Orka łopatą mechaniczną	1	AR	136,58	214	ORKA-ŁOP
		LEŚNA	01- - /	SPUL-SC	spul.gl.sprzęt docz.ciąg.szkół	1	AR	273,16	208	SPUL-SC
		LEŚNA	01- - /	WAŁ-SC	wałowanie po orce 1 raz szkółk	1	AR	136,58	216	WAŁ-SC
	SL_UTRZYM	LEŚNA	01-01- /	GODZ MH8	prace godz. wyk. ciągnikiem	-----	H	24,00	403	GODZ MH8
		LEŚNA	01-01- /	GODZ RH8	Prace godzinowe ręczne	-----	H	300,00	396	GODZ RH8
	SL_WIEL	LEŚNA	01- - /	GODZ RH8	Prace godzinowe ręczne	-----	H	50,00	396	GODZ RH8
		LEŚNA	01- - /	PRZ-TALSA	przek.gleby na tal.w miej.sadz	1	TSZT	0,30	59	PRZ-TALSA
		LEŚNA	01- - /	SADZ-W+D	sadz.wielolat.wykopanie dołków	1	TSZT	0,30	105	SADZ-W+D
		LEŚNA	01- - /	WYK-TAL60	zdarcie pokr.na talerz.60x60	1	TSZT	0,30	53	WYK-TAL60

Szczegółowy rozmiar prac według grup czynności, czynności i lokalizacji

Pakiet: 5

Dział	Grupa czynn.	Leśnictwo/ Szkołka/ Inwentarz	Adres	Kod czynności do wyceny	Nazwa czynności	Stopień trudności	J.M.	Ilość	Nr poz. OSTWPL	Kod czynności do rozliczeń
SZKL	SL_WYJM	LEŚNA	01- - /	GODZ MH8	prace godz. wyk. ciągnikiem	----	H	16,00	403	GODZ MH8
		LEŚNA	01- - /	GODZ RH8	Prace godzinowe ręczne	----	H	40,00	396	GODZ RH8
		LEŚNA	01- - /	SORT-1I	sort., licz., zabezp. 1I igł.	1	TSZT	50,00	252	WYJ 1R
		LEŚNA	01- - /	SORT-1L	sort., licz., zabezp. 1I liśc.	1	TSZT	45,00	252	WYJ 1R
		LEŚNA	01- - /	SORT-2I	sort., licz. i zabezp. 2I igł.	1	TSZT	80,00	253	WYJ 2-3L
		LEŚNA	01- - /	SORT-2L	sort., licz. i zabezp. 2I liś	1	TSZT	400,00	253	WYJ 2-3L
		LEŚNA	01- - /	SORT-4I	sort., licz. i zabezp. 4I igł.	1	TSZT	1,00	254	WYJ 4-5L
		LEŚNA	01- - /	SORT-4L	sort., licz. i zabezp. 4I liśc	1	TSZT	1,00	254	WYJ 4-5L
		LEŚNA	01- - /	UKŁAD-1I	sor.licz.ukł.1lat.igł.pojemnik	1	TSZT	900,00	252	WYJ 1R
		LEŚNA	01- - /	UKŁAD-1L	sor.licz.ukł.1lat.liś.pojemnik	1	TSZT	1,00	252	WYJ 1R
		LEŚNA	01- - /	UKŁAD-2I	sor.licz.ukł.2-3I.igł.pojemnik	1	TSZT	1,00	253	WYJ 2-3L
		LEŚNA	01- - /	UKŁAD-2L	sor.licz.ukł.2-3I.liś.pojemnik	1	TSZT	1,00	253	WYJ 2-3L
		LEŚNA	01- - /	WIĄZ-PE	wiązanie sadzonek i etykietowa	1	TSZT	453,00	289	WIĄZ-PE
		LEŚNA	01- - /	WYJ-1IR	ręcz.wyj.1lat.igł.bezsort,licz	1	TSZT	1,00	252	WYJ 1R
		LEŚNA	01- - /	WYJ-1IW	wyj.1lat.igł.wyoranych	1	TSZT	900,00	252	WYJ 1R
		LEŚNA	01- - /	WYJ-1LR	ręcz.wyj.1lat.liś.bezsort,licz	1	TSZT	1,00	252	WYJ 1R
		LEŚNA	01- - /	WYJ-1LW	wyj.1lat.liś.wyoranych	1	TSZT	45,00	252	WYJ 1R
		LEŚNA	01- - /	WYJ-2IR	ręcz.wyj.2-3I.igł.bezsort,licz	1	TSZT	1,00	253	WYJ 2-3L
		LEŚNA	01- - /	WYJ-2IW	wyj.2-3I.igł.wyoranych	1	TSZT	80,00	253	WYJ 2-3L
		LEŚNA	01- - /	WYJ-2LR	ręcz.wyj.2-3I.liś.bezsort,licz	1	TSZT	1,00	253	WYJ 2-3L
		LEŚNA	01- - /	WYJ-2LW	wyj.2-3I.liś.wyoranych	1	TSZT	350,00	253	WYJ 2-3L
		LEŚNA	01- - /	WYJ-4IR	ręcz.wyj.4-5I.igł.bezsort,licz	1	TSZT	1,00	254	WYJ 4-5L
		LEŚNA	01- - /	WYJ-4IS	wyj.mater.szkółkowan.4-5I.igł.	1	TSZT	1,00	254	WYJ 4-5L
		LEŚNA	01- - /	WYJ-4LR	ręcz.wyj.4-5I.liś.bezsort,licz	1	TSZT	1,00	254	WYJ 4-5L
		LEŚNA	01- - /	WYJ-4LS	wyj.mater.szkółkowan.4-5I.liś.	1	TSZT	4,00	254	WYJ 4-5L
		LEŚNA	01- - /	WYOR-CK	wyor.klam.podcin.sadz.do zadrz	1	AR	37,44	212	WYOR-CK
		LEŚNA	01- - /	WYOR-CS	wyoryw.,podcin.sekc.sadz.do za	1	AR	200,00	213	WYOR-CS
		LEŚNA	01- - /	WYORSPOM	Pomoc przy wyor. sekcijnym	1	H	35,80	213	WYOR-CS
		LEŚNA	01- - /	ZAŁ-1IL	załad.1lat.igł.rozład.-zabezp.	1	TSZT	1,00	267	ZAŁ-1
		LEŚNA	01- - /	ZAŁ-1IP	zał.rozł.zabezp.1I.igł.pojemn.	1	TSZT	2 500,00	267	ZAŁ-1
		LEŚNA	01- - /	ZAŁ-1LL	załad.1lat.liś.rozład.-zabezp.	1	TSZT	40,00	267	ZAŁ-1
		LEŚNA	01- - /	ZAŁ-1LP	załad.1lat.liśc.rozład.-zabez	1	TSZT	1,00	267	ZAŁ-1
		LEŚNA	01- - /	ZAŁ-2IL	załad.2-3I.igł.rozład. zabezp.	1	TSZT	75,00	268	ZAŁ-2
		LEŚNA	01- - /	ZAŁ-2IP	zał.rozł.zabezp.2-3I.igł.pojem	1	TSZT	1,00	268	ZAŁ-2
		LEŚNA	01- - /	ZAŁ-2LL	załad.2-3I.liś.rozład. zabezp.	1	TSZT	336,00	268	ZAŁ-2
		LEŚNA	01- - /	ZAŁ-2LP	zał.rozł.zabezp.2-3I.liś.pojem	1	TSZT	1,00	268	ZAŁ-2
		LEŚNA	01- - /	ZAŁ-4IL	załad.4-5I.igł.rozład. zabezp.	1	TSZT	1,00	269	ZAŁ-4
		LEŚNA	01- - /	ZAŁ-4LL	załad.4-5I.liś.rozład. zabezp.	1	TSZT	3,50	269	ZAŁ-4
		LEŚNA	01- - /	ZAŁ-WIEL	zał.wielolat.d-w,k-wów zadrzew	1	TSZT	1,00	270	ZAŁ-WIEL
		LEŚNA	01- - /	ŻEL-1	Żelowanie 1-latek	1	TSZT	840,00	264	ŻEL-1
		LEŚNA	01- - /	ŻEL-2	Żelowanie 2-latek	1	TSZT	412,00	265	ŻEL-2
		LEŚNA	01- - /	ŻEL-IL	Żelowanie sadzonek pozostałych	1	TSZT	1,00	266	ŻEL-IL
	SL_WYS	LEŚNA	01-02-24/04	GODZ MH8	prace godz. wyk. ciągnikiem	1	H	1,00	403	GODZ MH8
		LEŚNA	01-02-24/04	GODZ RH8	Prace godzinowe ręczne	1	H	4,00	396	GODZ RH8
		LEŚNA	01-02-24/04	SIEW-R	ręcz.siew nasion na pow.otwart	1	AR	33,60	275	SIEW-R
		LEŚNA	01-02-24/04	WAŁ-SC	wałowanie po orce 1 raz szkółk	1	AR	33,60	216	WAŁ-SC
		LEŚNA	01-02-24/04	WYC-SC	wycisk. rządków siewnych ciągn	1	AR	33,60	217	WYC-SC
		LEŚNA	01-02-24/05	GODZ RH8	Prace godzinowe ręczne	1	H	1,00	396	GODZ RH8
		LEŚNA	01-02-24/05	SIEW-R	ręcz.siew nasion na pow.otwart	1	AR	3,36	275	SIEW-R
		LEŚNA	01-02-24/05	WAŁ-SC	wałowanie po orce 1 raz szkółk	1	AR	3,36	216	WAŁ-SC
		LEŚNA	01-02-24/05	WYC-SC	wycisk. rządków siewnych ciągn	1	AR	3,36	217	WYC-SC
		LEŚNA	01-03-24/05	GODZ MH8	prace godz. wyk. ciągnikiem	1	H	12,15	403	GODZ MH8
		LEŚNA	01-03-24/05	GODZ RH8	Prace godzinowe ręczne	1	H	12,15	396	GODZ RH8
		LEŚNA	01-03-24/05	SIEW-DC	wysiew nasion drobnych-szkółka	1	AR	48,60	271	SIEW-DC
		LEŚNA	01-03-24/05	WAŁ-SC	wałowanie po orce 1 raz szkółk	1	AR	48,60	216	WAŁ-SC
		LEŚNA	01-03-24/06	GODZ MH8	prace godz. wyk. ciągnikiem	1	H	4,86	403	GODZ MH8

Szczegółowy rozmiar prac według grup czynności, czynności i lokalizacji

Pakiet: 5

Dział	Grupa czynn.	Leśnictwo/ Szkołka/ Inwentarz	Adres	Kod czynności do wyceny	Nazwa czynności	Stopień trudności	J.M.	Ilość	Nr poz. OSTWPL	Kod czynności do rozliczeń
SZKL	SL_WYS	LEŚNA	01-03-24/06	GODZ RH8	Prace godzinowe ręczne	1	H	4,86	396	GODZ RH8
		LEŚNA	01-03-24/06	SIEW-DC	wysiew nasion drobnych-szkółka	1	AR	19,44	271	SIEW-DC
		LEŚNA	01-03-24/06	WAŁ-SC	wałowanie po orce 1 raz szkółk	1	AR	19,44	216	WAŁ-SC
		LEŚNA	01-03-24/07	GODZ MH8	prace godz. wyk. ciągnikiem	1	H	0,61	403	GODZ MH8
		LEŚNA	01-03-24/07	GODZ RH8	Prace godzinowe ręczne	1	H	0,61	396	GODZ RH8
		LEŚNA	01-03-24/07	SIEW-R	ręcz.siew nasion na pow.otwart	1	AR	2,42	275	SIEW-R
		LEŚNA	01-03-24/07	WAŁ-SC	wałowanie po orce 1 raz szkółk	1	AR	2,42	216	WAŁ-SC
		LEŚNA	01-03-24/07	WYC-SC	wycisk. rządków siewnych ciągn	1	AR	2,42	217	WYC-SC
		LEŚNA	01-03-24/08	GODZ MH8	prace godz. wyk. ciągnikiem	1	H	0,61	403	GODZ MH8
		LEŚNA	01-03-24/08	GODZ RH8	Prace godzinowe ręczne	1	H	0,61	396	GODZ RH8
		LEŚNA	01-03-24/08	SIEW-R	ręcz.siew nasion na pow.otwart	1	AR	2,42	275	SIEW-R
		LEŚNA	01-03-24/08	WAŁ-SC	wałowanie po orce 1 raz szkółk	1	AR	2,42	216	WAŁ-SC
		LEŚNA	01-03-24/08	WYC-SC	wycisk. rządków siewnych ciągn	1	AR	2,42	217	WYC-SC
		LEŚNA	01-03-24/10	GODZ RH8	Prace godzinowe ręczne	1	H	1,00	396	GODZ RH8
		LEŚNA	01-03-24/10	SIEW-R	ręcz.siew nasion na pow.otwart	1	AR	9,72	275	SIEW-R
		LEŚNA	01-03-24/10	WAŁ-SC	wałowanie po orce 1 raz szkółk	1	AR	9,72	216	WAŁ-SC
		LEŚNA	01-03-24/10	WYC-SC	wycisk. rządków siewnych ciągn	1	AR	9,72	217	WYC-SC
		LEŚNA	01-03-24/11	GODZ RH8	Prace godzinowe ręczne	1	H	1,00	396	GODZ RH8
		LEŚNA	01-03-24/11	SIEW-R	ręcz.siew nasion na pow.otwart	1	AR	9,72	275	SIEW-R
		LEŚNA	01-03-24/11	WAŁ-SC	wałowanie po orce 1 raz szkółk	1	AR	9,72	216	WAŁ-SC
		LEŚNA	01-03-24/11	WYC-SC	wycisk. rządków siewnych ciągn	1	AR	9,72	217	WYC-SC
		LEŚNA	01-03-24/12	GODZ RH8	Prace godzinowe ręczne	1	H	0,50	396	GODZ RH8
		LEŚNA	01-03-24/12	SIEW-R	ręcz.siew nasion na pow.otwart	1	AR	3,35	275	SIEW-R
		LEŚNA	01-03-24/12	WAŁ-SC	wałowanie po orce 1 raz szkółk	1	AR	3,35	216	WAŁ-SC
		LEŚNA	01-03-24/12	WYC-SC	wycisk. rządków siewnych ciągn	1	AR	3,35	217	WYC-SC
		LEŚNA	01-03-24/13	GODZ RH8	Prace godzinowe ręczne	1	H	0,50	396	GODZ RH8
		LEŚNA	01-03-24/13	SIEW-R	ręcz.siew nasion na pow.otwart	1	AR	3,54	275	SIEW-R
		LEŚNA	01-03-24/13	WAŁ-SC	wałowanie po orce 1 raz szkółk	1	AR	3,54	216	WAŁ-SC
		LEŚNA	01-03-24/13	WYC-SC	wycisk. rządków siewnych ciągn	1	AR	3,54	217	WYC-SC
	SL-ZWGRZC	LEŚNA	01- - /	GODZ MH8	prace godz. wyk. ciągnikiem	----	H	4,00	403	GODZ MH8
		LEŚNA	01- - /	GODZ RH8	Prace godzinowe ręczne	----	H	8,00	396	GODZ RH8
		LEŚNA	01- - /	OPR-SC	oprysk.szkótek opryskiw.ciągn	----	HA	1,33	230	OPR-SC
		LEŚNA	01-01-24/01	OPR-PSPAL	oprysk opryskiwacz plecak.spal	1	HA	0,22	27	OPR-PSPAL
		LEŚNA	01-01-24/01	OPR-SC	oprysk.szkótek opryskiw.ciągn	1	HA	1,31	230	OPR-SC
		LEŚNA	01-01-24/02	OPR-PSPAL	oprysk opryskiwacz plecak.spal	1	HA	0,08	27	OPR-PSPAL
		LEŚNA	01-01-24/02	OPR-SC	oprysk.szkótek opryskiw.ciągn	1	HA	0,49	230	OPR-SC
		LEŚNA	01-01-24/03	OPR-PSPAL	oprysk opryskiwacz plecak.spal	1	HA	0,03	27	OPR-PSPAL
		LEŚNA	01-01-24/03	OPR-SC	oprysk.szkótek opryskiw.ciągn	1	HA	0,19	230	OPR-SC
		LEŚNA	01-01-24/04	OPR-PSPAL	oprysk opryskiwacz plecak.spal	1	HA	0,12	27	OPR-PSPAL
		LEŚNA	01-01-24/04	OPR-SC	oprysk.szkótek opryskiw.ciągn	1	HA	0,75	230	OPR-SC
		LEŚNA	01-01-24/05	OPR-PSPAL	oprysk opryskiwacz plecak.spal	1	HA	0,02	27	OPR-PSPAL
		LEŚNA	01-01-24/05	OPR-SC	oprysk.szkótek opryskiw.ciągn	1	HA	0,15	230	OPR-SC
		LEŚNA	01-01-24/06	OPR-PSPAL	oprysk opryskiwacz plecak.spal	1	HA	0,05	27	OPR-PSPAL
		LEŚNA	01-01-24/06	OPR-SC	oprysk.szkótek opryskiw.ciągn	1	HA	0,28	230	OPR-SC
		LEŚNA	01-01-24/07	OPR-PSPAL	oprysk opryskiwacz plecak.spal	1	HA	0,03	27	OPR-PSPAL
		LEŚNA	01-01-24/07	OPR-SC	oprysk.szkótek opryskiw.ciągn	1	HA	0,19	230	OPR-SC
		LEŚNA	01-01-24/08	OPR-PSPAL	oprysk opryskiwacz plecak.spal	1	HA	0,03	27	OPR-PSPAL
		LEŚNA	01-01-24/08	OPR-SC	oprysk.szkótek opryskiw.ciągn	1	HA	0,19	230	OPR-SC
		LEŚNA	01-02-24/01	OPR-PSPAL	oprysk opryskiwacz plecak.spal	1	HA	0,13	27	OPR-PSPAL
		LEŚNA	01-02-24/01	OPR-SC	oprysk.szkótek opryskiw.ciągn	1	HA	0,80	230	OPR-SC
		LEŚNA	01-02-24/02	OPR-PSPAL	oprysk opryskiwacz plecak.spal	1	HA	0,07	27	OPR-PSPAL
		LEŚNA	01-02-24/02	OPR-SC	oprysk.szkótek opryskiw.ciągn	1	HA	0,40	230	OPR-SC
		LEŚNA	01-02-24/03	OPR-PSPAL	oprysk opryskiwacz plecak.spal	1	HA	0,30	27	OPR-PSPAL
		LEŚNA	01-02-24/03	OPR-SC	oprysk.szkótek opryskiw.ciągn	1	HA	1,81	230	OPR-SC
		LEŚNA	01-02-24/04	OPR-PSPAL	oprysk opryskiwacz plecak.spal	1	HA	0,34	27	OPR-PSPAL
		LEŚNA	01-02-24/04	OPR-SC	oprysk.szkótek opryskiw.ciągn	1	HA	2,67	230	OPR-SC

Szczegółowy rozmiar prac według grup czynności, czynności i lokalizacji

Pakiet: 5

Dział	Grupa czynn.	Leśnictwo/ Szkołka/ Inwentarz	Adres	Kod czynności do wyceny	Nazwa czynności	Stopień trudności	J.M.	Ilość	Nr poz. OSTWPL	Kod czynności do rozliczeń
SZKL	SL-ZWGRZC	LEŚNA	01-02-24/05	OPR-PSPAL	oprysk opryskiwacz plecak.spal	1	HA	0,03	27	OPR-PSPAL
		LEŚNA	01-02-24/05	OPR-SC	oprysk.szkótek opryskiw.ciagn	1	HA	0,27	230	OPR-SC
		LEŚNA	01-02-24/06	OPR-PSPAL	oprysk opryskiwacz plecak.spal	1	HA	0,13	27	OPR-PSPAL
		LEŚNA	01-02-24/06	OPR-SC	oprysk.szkótek opryskiw.ciagn	1	HA	1,08	230	OPR-SC
		LEŚNA	01-02-24/07	OPR-PSPAL	oprysk opryskiwacz plecak.spal	1	HA	0,13	27	OPR-PSPAL
		LEŚNA	01-02-24/07	OPR-SC	oprysk.szkótek opryskiw.ciagn	1	HA	1,08	230	OPR-SC
		LEŚNA	01-02-24/08	OPR-PSPAL	oprysk opryskiwacz plecak.spal	1	HA	0,03	27	OPR-PSPAL
		LEŚNA	01-02-24/08	OPR-SC	oprysk.szkótek opryskiw.ciagn	1	HA	0,27	230	OPR-SC
		LEŚNA	01-02-24/09	OPR-PSPAL	oprysk opryskiwacz plecak.spal	1	HA	0,03	27	OPR-PSPAL
		LEŚNA	01-02-24/09	OPR-SC	oprysk.szkótek opryskiw.ciagn	1	HA	0,27	230	OPR-SC
		LEŚNA	01-03-24/01	OPR-PSPAL	oprysk opryskiwacz plecak.spal	1	HA	0,02	27	OPR-PSPAL
		LEŚNA	01-03-24/01	OPR-SC	oprysk.szkótek opryskiw.ciagn	1	HA	0,15	230	OPR-SC
		LEŚNA	01-03-24/02	OPR-PSPAL	oprysk opryskiwacz plecak.spal	1	HA	0,02	27	OPR-PSPAL
		LEŚNA	01-03-24/02	OPR-SC	oprysk.szkótek opryskiw.ciagn	1	HA	0,15	230	OPR-SC
		LEŚNA	01-03-24/03	OPR-PSPAL	oprysk opryskiwacz plecak.spal	1	HA	0,02	27	OPR-PSPAL
		LEŚNA	01-03-24/03	OPR-SC	oprysk.szkótek opryskiw.ciagn	1	HA	0,19	230	OPR-SC
		LEŚNA	01-03-24/04	OPR-PSPAL	oprysk opryskiwacz plecak.spal	1	HA	0,02	27	OPR-PSPAL
		LEŚNA	01-03-24/04	OPR-SC	oprysk.szkótek opryskiw.ciagn	1	HA	0,15	230	OPR-SC
		LEŚNA	01-03-24/05	OPR-PSPAL	oprysk opryskiwacz plecak.spal	1	HA	0,49	27	OPR-PSPAL
		LEŚNA	01-03-24/05	OPR-SC	oprysk.szkótek opryskiw.ciagn	1	HA	4,86	230	OPR-SC
		LEŚNA	01-03-24/06	OPR-PSPAL	oprysk opryskiwacz plecak.spal	1	HA	0,19	27	OPR-PSPAL
		LEŚNA	01-03-24/06	OPR-SC	oprysk.szkótek opryskiw.ciagn	1	HA	1,94	230	OPR-SC
		LEŚNA	01-03-24/07	OPR-PSPAL	oprysk opryskiwacz plecak.spal	1	HA	0,02	27	OPR-PSPAL
		LEŚNA	01-03-24/07	OPR-SC	oprysk.szkótek opryskiw.ciagn	1	HA	0,24	230	OPR-SC
		LEŚNA	01-03-24/08	OPR-PSPAL	oprysk opryskiwacz plecak.spal	1	HA	0,02	27	OPR-PSPAL
		LEŚNA	01-03-24/08	OPR-SC	oprysk.szkótek opryskiw.ciagn	1	HA	0,24	230	OPR-SC
		LEŚNA	01-03-24/09	OPR-PSPAL	oprysk opryskiwacz plecak.spal	1	HA	0,17	27	OPR-PSPAL
		LEŚNA	01-03-24/09	OPR-SC	oprysk.szkótek opryskiw.ciagn	1	HA	1,36	230	OPR-SC
		LEŚNA	01-03-24/14	OPR-PSPAL	oprysk opryskiwacz plecak.spal	1	HA	0,02	27	OPR-PSPAL
		LEŚNA	01-03-24/14	OPR-SC	oprysk.szkótek opryskiw.ciagn	1	HA	0,15	230	OPR-SC
		LEŚNA	01-03-24/15	OPR-PSPAL	oprysk opryskiwacz plecak.spal	1	HA	0,02	27	OPR-PSPAL
		LEŚNA	01-03-24/15	OPR-SC	oprysk.szkótek opryskiw.ciagn	1	HA	0,15	230	OPR-SC
	UT-SZKÓŁ	LEŚNA	01-01- /	GODZ MH8	prace godz. wyk. ciągnikiem	-----	H	24,00	403	GODZ MH8
		LEŚNA	01-01- /	GODZ RH8	Prace godzinowe ręczne	-----	H	300,00	396	GODZ RH8

Szczegółowy rozmiar prac według grup czynności, czynności i lokalizacji

Pakiet: 6

Dział	Grupa czynn.	Leśnictwo/ Szkółka/ Inwentarz	Adres	Kod czynności do wyceny	Nazwa czynności	Stopień trudności	J.M.	Ilość	Nr poz. OSTWPL	Kod czynności do rozliczeń
OCHRP	P-PUNKTŁ	N-CTWO	12-03- - - - -	DYŻ-PAD	dyżur w punkcie alarm.-dyspoz.	1	MIES	8,00	407	DYŻ-PAD
	P-PUNKTO	Malachin	12-03-1-03-141 -h -00	DYŻ-WIEŻ	dyż.obserwat.ppoż.pktu.obserw.	----	MIES	8,00	406	DYŻ-WIEŻ
		Okreglik	12-03-2-09-76 -k -00	DYŻ-WIEŻ	dyż.obserwat.ppoż.pktu.obserw.	----	MIES	8,00	406	DYŻ-WIEŻ

Szczegółowy rozmiar prac według grup czynności, czynności i lokalizacji

Pakiet: HARW 1

Dział	Grupa czynn.	Leśnictwo/ Szkołka/ Inwentarz	Adres	Kod czynności do wyceny	Nazwa czynności	Stopień trudności	J.M.	Ilość	Nr poz. OSTWPL	Kod czynności do rozliczeń
POZ	IB	Czersk	12-03-1-01-177 -b -00	CWD-H	Całk. wyrób drewna HARWESTER	-----	M3	1 033,00	2	CWD-D
		Czersk	12-03-1-01-177 -b -00	CWD-P	Całk. wyrób drewna PILARKA	-----	M3	9,00	2	CWD-D
		Czersk	12-03-1-01-177 -b -00	ZRYW HARW	zrywka po poz. harwesterowym	-----	M3	1 033,00	2	CWD-D
		Czersk	12-03-1-01-177 -b -00	ZRYW PIL	zrywka po poz. pilarką	-----	M3	9,00	2	CWD-D
		Czersk	12-03-1-01-178 -b -00	CWD-H	Całk. wyrób drewna HARWESTER	-----	M3	1 263,00	2	CWD-D
		Czersk	12-03-1-01-178 -b -00	CWD-P	Całk. wyrób drewna PILARKA	-----	M3	3,00	2	CWD-D
		Czersk	12-03-1-01-178 -b -00	ZRYW HARW	zrywka po poz. harwesterowym	-----	M3	1 263,00	2	CWD-D
		Czersk	12-03-1-01-178 -b -00	ZRYW PIL	zrywka po poz. pilarką	-----	M3	3,00	2	CWD-D
		Czersk	12-03-1-01-179 -r -00	CWD-H	Całk. wyrób drewna HARWESTER	-----	M3	709,00	2	CWD-D
		Czersk	12-03-1-01-179 -r -00	CWD-P	Całk. wyrób drewna PILARKA	-----	M3	4,00	2	CWD-D
		Czersk	12-03-1-01-179 -r -00	ZRYW HARW	zrywka po poz. harwesterowym	-----	M3	709,00	2	CWD-D
		Czersk	12-03-1-01-179 -r -00	ZRYW PIL	zrywka po poz. pilarką	-----	M3	4,00	2	CWD-D
		Czersk	12-03-1-01-190 -h -00	CWD-H	Całk. wyrób drewna HARWESTER	-----	M3	652,00	2	CWD-D
		Czersk	12-03-1-01-190 -h -00	CWD-P	Całk. wyrób drewna PILARKA	-----	M3	1,00	2	CWD-D
		Czersk	12-03-1-01-190 -h -00	ZRYW HARW	zrywka po poz. harwesterowym	-----	M3	652,00	2	CWD-D
		Czersk	12-03-1-01-190 -h -00	ZRYW PIL	zrywka po poz. pilarką	-----	M3	1,00	2	CWD-D
		Czersk	12-03-1-01-192 -b -01	CWD-H	Całk. wyrób drewna HARWESTER	-----	M3	774,00	2	CWD-D
		Czersk	12-03-1-01-192 -b -01	CWD-P	Całk. wyrób drewna PILARKA	-----	M3	2,00	2	CWD-D
		Czersk	12-03-1-01-192 -b -01	ZRYW HARW	zrywka po poz. harwesterowym	-----	M3	774,00	2	CWD-D
		Czersk	12-03-1-01-192 -b -01	ZRYW PIL	zrywka po poz. pilarką	-----	M3	2,00	2	CWD-D
		Czersk	12-03-1-01-196 -c -00	CWD-H	Całk. wyrób drewna HARWESTER	-----	M3	1 402,00	2	CWD-D
		Czersk	12-03-1-01-196 -c -00	CWD-P	Całk. wyrób drewna PILARKA	-----	M3	26,00	2	CWD-D
		Czersk	12-03-1-01-196 -c -00	ZRYW HARW	zrywka po poz. harwesterowym	-----	M3	1 402,00	2	CWD-D
		Czersk	12-03-1-01-196 -c -00	ZRYW PIL	zrywka po poz. pilarką	-----	M3	26,00	2	CWD-D
		Czersk	12-03-1-01-198 -d -00	CWD-H	Całk. wyrób drewna HARWESTER	-----	M3	759,00	2	CWD-D
		Czersk	12-03-1-01-198 -d -00	CWD-P	Całk. wyrób drewna PILARKA	-----	M3	7,00	2	CWD-D
		Czersk	12-03-1-01-198 -d -00	ZRYW HARW	zrywka po poz. harwesterowym	-----	M3	759,00	2	CWD-D
		Czersk	12-03-1-01-198 -d -00	ZRYW PIL	zrywka po poz. pilarką	-----	M3	7,00	2	CWD-D
		Czersk	12-03-1-01-203 -b -00	CWD-H	Całk. wyrób drewna HARWESTER	-----	M3	308,00	2	CWD-D
		Czersk	12-03-1-01-203 -b -00	ZRYW HARW	zrywka po poz. harwesterowym	-----	M3	308,00	2	CWD-D
		Czersk	12-03-1-01-208 -f -01	CWD-H	Całk. wyrób drewna HARWESTER	-----	M3	1 220,00	2	CWD-D
		Czersk	12-03-1-01-208 -f -01	CWD-P	Całk. wyrób drewna PILARKA	-----	M3	18,00	2	CWD-D
		Czersk	12-03-1-01-208 -f -01	ZRYW HARW	zrywka po poz. harwesterowym	-----	M3	1 220,00	2	CWD-D
		Czersk	12-03-1-01-208 -f -01	ZRYW PIL	zrywka po poz. pilarką	-----	M3	18,00	2	CWD-D
		Malachin	12-03-1-03-142A -d -00	CWD-H	Całk. wyrób drewna HARWESTER	-----	M3	593,00	2	CWD-D
		Malachin	12-03-1-03-142A -d -00	ZRYW HARW	zrywka po poz. harwesterowym	-----	M3	593,00	2	CWD-D
		Malachin	12-03-1-03-155 -c -00	CWD-H	Całk. wyrób drewna HARWESTER	-----	M3	641,00	2	CWD-D
		Malachin	12-03-1-03-155 -c -00	ZRYW HARW	zrywka po poz. harwesterowym	-----	M3	641,00	2	CWD-D
		Malachin	12-03-1-03-155 -k -00	CWD-H	Całk. wyrób drewna HARWESTER	-----	M3	713,00	2	CWD-D
		Malachin	12-03-1-03-155 -k -00	CWD-P	Całk. wyrób drewna PILARKA	-----	M3	7,00	2	CWD-D
		Malachin	12-03-1-03-155 -k -00	ZRYW HARW	zrywka po poz. harwesterowym	-----	M3	713,00	2	CWD-D
		Malachin	12-03-1-03-155 -k -00	ZRYW PIL	zrywka po poz. pilarką	-----	M3	7,00	2	CWD-D
		Malachin	12-03-1-03-156 -i -00	CWD-H	Całk. wyrób drewna HARWESTER	-----	M3	292,00	2	CWD-D
		Malachin	12-03-1-03-156 -i -00	CWD-P	Całk. wyrób drewna PILARKA	-----	M3	23,00	2	CWD-D
		Malachin	12-03-1-03-156 -i -00	ZRYW HARW	zrywka po poz. harwesterowym	-----	M3	292,00	2	CWD-D
		Malachin	12-03-1-03-156 -i -00	ZRYW PIL	zrywka po poz. pilarką	-----	M3	23,00	2	CWD-D
		Malachin	12-03-1-03-160 -d -99	CWD-H	Całk. wyrób drewna HARWESTER	-----	M3	778,00	2	CWD-D
		Malachin	12-03-1-03-160 -d -99	CWD-P	Całk. wyrób drewna PILARKA	-----	M3	17,00	2	CWD-D

Szczegółowy rozmiar prac według grup czynności, czynności i lokalizacji

Pakiet: HARW 1

Dział	Grupa czynn.	Leśnictwo/ Szkołka/ Inwentarz	Adres	Kod czynności do wyceny	Nazwa czynności	Stopień trudności	J.M.	Ilość	Nr poz. OSTWPL	Kod czynności do rozliczeń
POZ	IB	Malachin	12-03-1-03-160 -d -99	ZRYW HARW	zrywka po poz. harwesterowym	-----	M3	778,00	2	CWD-D
		Malachin	12-03-1-03-160 -d -99	ZRYW PIL	zrywka po poz. pilarką	-----	M3	17,00	2	CWD-D
	TPP	Czersk	12-03-1-01-177 -b -00	CWD-H	Całk. wyrób drewna HARWESTER	-----	M3	384,00	2	CWD-D
		Czersk	12-03-1-01-177 -b -00	CWD-P	Całk. wyrób drewna PILARKA	-----	M3	5,00	2	CWD-D
		Czersk	12-03-1-01-177 -b -00	ZRYW HARW	zrywka po poz. harwesterowym	-----	M3	384,00	2	CWD-D
		Czersk	12-03-1-01-177 -b -00	ZRYW PIL	zrywka po poz. pilarką	-----	M3	5,00	2	CWD-D
		Czersk	12-03-1-01-178 -b -00	CWD-H	Całk. wyrób drewna HARWESTER	-----	M3	151,00	2	CWD-D
		Czersk	12-03-1-01-178 -b -00	CWD-P	Całk. wyrób drewna PILARKA	-----	M3	1,00	2	CWD-D
		Czersk	12-03-1-01-178 -b -00	ZRYW HARW	zrywka po poz. harwesterowym	-----	M3	151,00	2	CWD-D
		Czersk	12-03-1-01-178 -b -00	ZRYW PIL	zrywka po poz. pilarką	-----	M3	1,00	2	CWD-D
		Czersk	12-03-1-01-179 -r -00	CWD-H	Całk. wyrób drewna HARWESTER	-----	M3	266,00	2	CWD-D
		Czersk	12-03-1-01-179 -r -00	CWD-P	Całk. wyrób drewna PILARKA	-----	M3	2,00	2	CWD-D
		Czersk	12-03-1-01-179 -r -00	ZRYW HARW	zrywka po poz. harwesterowym	-----	M3	266,00	2	CWD-D
		Czersk	12-03-1-01-179 -r -00	ZRYW PIL	zrywka po poz. pilarką	-----	M3	2,00	2	CWD-D
		Czersk	12-03-1-01-208 -f -99	CWD-H	Całk. wyrób drewna HARWESTER	-----	M3	257,00	2	CWD-D
		Czersk	12-03-1-01-208 -f -99	CWD-P	Całk. wyrób drewna PILARKA	-----	M3	3,00	2	CWD-D
		Czersk	12-03-1-01-208 -f -99	ZRYW HARW	zrywka po poz. harwesterowym	-----	M3	257,00	2	CWD-D
		Czersk	12-03-1-01-208 -f -99	ZRYW PIL	zrywka po poz. pilarką	-----	M3	3,00	2	CWD-D
		Czersk	12-03-1-01-209 -f -00	CWD-P	Całk. wyrób drewna PILARKA	-----	M3	92,00	2	CWD-D
		Czersk	12-03-1-01-209 -f -00	ZRYW PIL	zrywka po poz. pilarką	-----	M3	92,00	2	CWD-D
		Czersk	12-03-1-01-220 -a -00	CWD-H	Całk. wyrób drewna HARWESTER	-----	M3	194,00	2	CWD-D
		Czersk	12-03-1-01-220 -a -00	CWD-P	Całk. wyrób drewna PILARKA	-----	M3	2,00	2	CWD-D
		Czersk	12-03-1-01-220 -a -00	ZRYW HARW	zrywka po poz. harwesterowym	-----	M3	194,00	2	CWD-D
		Czersk	12-03-1-01-220 -a -00	ZRYW PIL	zrywka po poz. pilarką	-----	M3	2,00	2	CWD-D
		Czersk	12-03-1-01-220 -b -00	CWD-H	Całk. wyrób drewna HARWESTER	-----	M3	120,00	2	CWD-D
		Czersk	12-03-1-01-220 -b -00	CWD-P	Całk. wyrób drewna PILARKA	-----	M3	1,00	2	CWD-D
		Czersk	12-03-1-01-220 -b -00	ZRYW HARW	zrywka po poz. harwesterowym	-----	M3	120,00	2	CWD-D
		Czersk	12-03-1-01-220 -b -00	ZRYW PIL	zrywka po poz. pilarką	-----	M3	1,00	2	CWD-D
		Czersk	12-03-1-01-220 -g -99	CWD-H	Całk. wyrób drewna HARWESTER	-----	M3	247,00	2	CWD-D
		Czersk	12-03-1-01-220 -g -99	CWD-P	Całk. wyrób drewna PILARKA	-----	M3	3,00	2	CWD-D
		Czersk	12-03-1-01-220 -g -99	ZRYW HARW	zrywka po poz. harwesterowym	-----	M3	247,00	2	CWD-D
		Czersk	12-03-1-01-220 -g -99	ZRYW PIL	zrywka po poz. pilarką	-----	M3	3,00	2	CWD-D
		Czersk	12-03-1-01-221 -d -00	CWD-P	Całk. wyrób drewna PILARKA	-----	M3	54,00	2	CWD-D
		Czersk	12-03-1-01-221 -d -00	ZRYW PIL	zrywka po poz. pilarką	-----	M3	54,00	2	CWD-D
		Malachin	12-03-1-03-133 -b -00	CWD-H	Całk. wyrób drewna HARWESTER	-----	M3	449,00	2	CWD-D
		Malachin	12-03-1-03-133 -b -00	CWD-P	Całk. wyrób drewna PILARKA	-----	M3	6,00	2	CWD-D
		Malachin	12-03-1-03-133 -b -00	ZRYW HARW	zrywka po poz. harwesterowym	-----	M3	449,00	2	CWD-D
		Malachin	12-03-1-03-133 -b -00	ZRYW PIL	zrywka po poz. pilarką	-----	M3	6,00	2	CWD-D
		Malachin	12-03-1-03-169A -b -00	CWD-H	Całk. wyrób drewna HARWESTER	-----	M3	112,00	2	CWD-D
		Malachin	12-03-1-03-169A -b -00	CWD-P	Całk. wyrób drewna PILARKA	-----	M3	2,00	2	CWD-D
		Malachin	12-03-1-03-169A -b -00	ZRYW HARW	zrywka po poz. harwesterowym	-----	M3	112,00	2	CWD-D
		Malachin	12-03-1-03-169A -b -00	ZRYW PIL	zrywka po poz. pilarką	-----	M3	2,00	2	CWD-D
		Malachin	12-03-1-03-172 -b -00	CWD-H	Całk. wyrób drewna HARWESTER	-----	M3	184,00	2	CWD-D
		Malachin	12-03-1-03-172 -b -00	CWD-P	Całk. wyrób drewna PILARKA	-----	M3	20,00	2	CWD-D
		Malachin	12-03-1-03-172 -b -00	ZRYW HARW	zrywka po poz. harwesterowym	-----	M3	184,00	2	CWD-D
		Malachin	12-03-1-03-172 -b -00	ZRYW PIL	zrywka po poz. pilarką	-----	M3	20,00	2	CWD-D

Szczegółowy rozmiar prac według grup czynności, czynności i lokalizacji

Pakiet: HARW 2

Dział	Grupa czynn.	Leśnictwo/ Szkółka/ Inwentarz	Adres	Kod czynności do wyceny	Nazwa czynności	Stopień trudności	J.M.	Ilość	Nr poz. OSTWPL	Kod czynności do rozliczeń
POZ	IB	Juńcza	12-03-1-02-111 -a -00	CWD-H	Całk. wyrób drewna HARWESTER	-----	M3	807,00	2	CWD-D
		Juńcza	12-03-1-02-111 -a -00	CWD-P	Całk. wyrób drewna PILARKA	-----	M3	82,00	2	CWD-D
		Juńcza	12-03-1-02-111 -a -00	ZRYW HARW	zrywka po poz. harwesterowym	-----	M3	807,00	2	CWD-D
		Juńcza	12-03-1-02-111 -a -00	ZRYW PIL	zrywka po poz. pilarką	-----	M3	82,00	2	CWD-D
		Odry	12-03-1-05-13 -f -00	CWD-H	Całk. wyrób drewna HARWESTER	-----	M3	301,00	2	CWD-D
		Odry	12-03-1-05-13 -f -00	CWD-P	Całk. wyrób drewna PILARKA	-----	M3	6,00	2	CWD-D
		Odry	12-03-1-05-13 -f -00	ZRYW HARW	zrywka po poz. harwesterowym	-----	M3	301,00	2	CWD-D
		Odry	12-03-1-05-13 -f -00	ZRYW PIL	zrywka po poz. pilarką	-----	M3	6,00	2	CWD-D
		Odry	12-03-1-05-13 -i -00	CWD-H	Całk. wyrób drewna HARWESTER	-----	M3	537,00	2	CWD-D
		Odry	12-03-1-05-13 -i -00	CWD-P	Całk. wyrób drewna PILARKA	-----	M3	26,00	2	CWD-D
		Odry	12-03-1-05-13 -i -00	ZRYW HARW	zrywka po poz. harwesterowym	-----	M3	537,00	2	CWD-D
		Odry	12-03-1-05-13 -i -00	ZRYW PIL	zrywka po poz. pilarką	-----	M3	26,00	2	CWD-D
		Odry	12-03-1-05-42 -a -00	CWD-H	Całk. wyrób drewna HARWESTER	-----	M3	352,00	2	CWD-D
		Odry	12-03-1-05-42 -a -00	CWD-P	Całk. wyrób drewna PILARKA	-----	M3	20,00	2	CWD-D
		Odry	12-03-1-05-42 -a -00	ZRYW HARW	zrywka po poz. harwesterowym	-----	M3	352,00	2	CWD-D
		Odry	12-03-1-05-42 -a -00	ZRYW PIL	zrywka po poz. pilarką	-----	M3	20,00	2	CWD-D
		Odry	12-03-1-05-42 -b -00	CWD-H	Całk. wyrób drewna HARWESTER	-----	M3	470,00	2	CWD-D
		Odry	12-03-1-05-42 -b -00	CWD-P	Całk. wyrób drewna PILARKA	-----	M3	4,00	2	CWD-D
		Odry	12-03-1-05-42 -b -00	ZRYW HARW	zrywka po poz. harwesterowym	-----	M3	470,00	2	CWD-D
		Odry	12-03-1-05-42 -b -00	ZRYW PIL	zrywka po poz. pilarką	-----	M3	4,00	2	CWD-D
		Odry	12-03-1-05-71 -f -00	CWD-H	Całk. wyrób drewna HARWESTER	-----	M3	595,00	2	CWD-D
		Odry	12-03-1-05-71 -f -00	CWD-P	Całk. wyrób drewna PILARKA	-----	M3	7,00	2	CWD-D
		Odry	12-03-1-05-71 -f -00	ZRYW HARW	zrywka po poz. harwesterowym	-----	M3	595,00	2	CWD-D
		Odry	12-03-1-05-71 -f -00	ZRYW PIL	zrywka po poz. pilarką	-----	M3	7,00	2	CWD-D
	TPN	Plecno	12-03-2-12-180 -c -00	CWD-H	Całk. wyrób drewna HARWESTER	-----	M3	740,00	2	CWD-D
		Plecno	12-03-2-12-180 -c -00	ZRYW HARW	zrywka po poz. harwesterowym	-----	M3	740,00	2	CWD-D
		Plecno	12-03-2-12-180 -i -00	CWD-H	Całk. wyrób drewna HARWESTER	-----	M3	370,00	2	CWD-D
		Plecno	12-03-2-12-180 -i -00	ZRYW HARW	zrywka po poz. harwesterowym	-----	M3	370,00	2	CWD-D
		Plecno	12-03-2-12-188 -k -00	CWD-H	Całk. wyrób drewna HARWESTER	-----	M3	123,00	2	CWD-D
		Plecno	12-03-2-12-188 -k -00	CWD-P	Całk. wyrób drewna PILARKA	-----	M3	5,00	2	CWD-D
		Plecno	12-03-2-12-188 -k -00	ZRYW HARW	zrywka po poz. harwesterowym	-----	M3	123,00	2	CWD-D
		Plecno	12-03-2-12-188 -k -00	ZRYW PIL	zrywka po poz. pilarką	-----	M3	5,00	2	CWD-D
		Plecno	12-03-2-12-189 -j -00	CWD-H	Całk. wyrób drewna HARWESTER	-----	M3	172,00	2	CWD-D
		Plecno	12-03-2-12-189 -j -00	ZRYW HARW	zrywka po poz. harwesterowym	-----	M3	172,00	2	CWD-D
		Plecno	12-03-2-12-232 -f -00	CWD-H	Całk. wyrób drewna HARWESTER	-----	M3	692,00	2	CWD-D
		Plecno	12-03-2-12-232 -f -00	ZRYW HARW	zrywka po poz. harwesterowym	-----	M3	692,00	2	CWD-D
		Plecno	12-03-2-12-250 -a -99	CWD-H	Całk. wyrób drewna HARWESTER	-----	M3	536,00	2	CWD-D
		Plecno	12-03-2-12-250 -a -99	ZRYW HARW	zrywka po poz. harwesterowym	-----	M3	536,00	2	CWD-D
	TPP	Juńcza	12-03-1-02-111 -c -00	CWD-H	Całk. wyrób drewna HARWESTER	-----	M3	228,00	2	CWD-D
		Juńcza	12-03-1-02-111 -c -00	CWD-P	Całk. wyrób drewna PILARKA	-----	M3	23,00	2	CWD-D
		Juńcza	12-03-1-02-111 -c -00	ZRYW HARW	zrywka po poz. harwesterowym	-----	M3	228,00	2	CWD-D
		Juńcza	12-03-1-02-111 -c -00	ZRYW PIL	zrywka po poz. pilarką	-----	M3	23,00	2	CWD-D
		Juńcza	12-03-1-02-108 -g -00	CWD-H	Całk. wyrób drewna HARWESTER	-----	M3	119,00	2	CWD-D
		Juńcza	12-03-1-02-108 -g -00	CWD-P	Całk. wyrób drewna PILARKA	-----	M3	12,00	2	CWD-D
	TPP	Juńcza	12-03-1-02-108 -g -00	ZRYW HARW	zrywka po poz. harwesterowym	-----	M3	119,00	2	CWD-D
		Juńcza	12-03-1-02-108 -g -00	ZRYW PIL	zrywka po poz. pilarką	-----	M3	12,00	2	CWD-D
		Juńcza	12-03-1-02-108 -k -00	CWD-H	Całk. wyrób drewna HARWESTER	-----	M3	274,00	2	CWD-D
		Juńcza	12-03-1-02-108 -k -00	CWD-P	Całk. wyrób drewna PILARKA	-----	M3	35,00	2	CWD-D

Szczegółowy rozmiar prac według grup czynności, czynności i lokalizacji

Pakiet: HARW 2

Dział	Grupa czynn.	Leśnictwo/ Szkołka/ Inwentarz	Adres	Kod czynności do wyceny	Nazwa czynności	Stopień trudności	J.M.	Ilość	Nr poz. OSTWPL	Kod czynności do rozliczeń
POZ	TPP	Juńcza	12-03-1-02-108 -k -00	ZRYW HARW	zrywka po poz. harwesterowym	-----	M3	274,00	2	CWD-D
		Juńcza	12-03-1-02-108 -k -00	ZRYW PIL	zrywka po poz. pilarką	-----	M3	35,00	2	CWD-D
		Juńcza	12-03-1-02-111 -b -00	CWD-H	Całk. wyrób drewna HARWESTER	-----	M3	160,00	2	CWD-D
		Juńcza	12-03-1-02-111 -b -00	CWD-P	Całk. wyrób drewna PILARKA	-----	M3	19,00	2	CWD-D
		Juńcza	12-03-1-02-111 -b -00	ZRYW HARW	zrywka po poz. harwesterowym	-----	M3	160,00	2	CWD-D
		Juńcza	12-03-1-02-111 -b -00	ZRYW PIL	zrywka po poz. pilarką	-----	M3	19,00	2	CWD-D
		Juńcza	12-03-1-02-112 -a -00	CWD-H	Całk. wyrób drewna HARWESTER	-----	M3	635,00	2	CWD-D
		Juńcza	12-03-1-02-112 -a -00	CWD-P	Całk. wyrób drewna PILARKA	-----	M3	35,00	2	CWD-D
		Juńcza	12-03-1-02-112 -a -00	ZRYW HARW	zrywka po poz. harwesterowym	-----	M3	635,00	2	CWD-D
		Juńcza	12-03-1-02-112 -a -00	ZRYW PIL	zrywka po poz. pilarką	-----	M3	35,00	2	CWD-D
		Juńcza	12-03-1-02-112 -b -00	CWD-H	Całk. wyrób drewna HARWESTER	-----	M3	85,00	2	CWD-D
		Juńcza	12-03-1-02-112 -b -00	CWD-P	Całk. wyrób drewna PILARKA	-----	M3	35,00	2	CWD-D
		Juńcza	12-03-1-02-112 -b -00	ZRYW HARW	zrywka po poz. harwesterowym	-----	M3	85,00	2	CWD-D
		Juńcza	12-03-1-02-112 -b -00	ZRYW PIL	zrywka po poz. pilarką	-----	M3	35,00	2	CWD-D
		Juńcza	12-03-1-02-112 -c -00	CWD-H	Całk. wyrób drewna HARWESTER	-----	M3	69,00	2	CWD-D
		Juńcza	12-03-1-02-112 -c -00	CWD-P	Całk. wyrób drewna PILARKA	-----	M3	25,00	2	CWD-D
		Juńcza	12-03-1-02-112 -c -00	ZRYW HARW	zrywka po poz. harwesterowym	-----	M3	69,00	2	CWD-D
		Juńcza	12-03-1-02-112 -c -00	ZRYW PIL	zrywka po poz. pilarką	-----	M3	25,00	2	CWD-D
		Juńcza	12-03-1-02-112 -d -00	CWD-H	Całk. wyrób drewna HARWESTER	-----	M3	325,00	2	CWD-D
		Juńcza	12-03-1-02-112 -d -00	CWD-P	Całk. wyrób drewna PILARKA	-----	M3	25,00	2	CWD-D
		Juńcza	12-03-1-02-112 -d -00	ZRYW HARW	zrywka po poz. harwesterowym	-----	M3	325,00	2	CWD-D
		Juńcza	12-03-1-02-112 -d -00	ZRYW PIL	zrywka po poz. pilarką	-----	M3	25,00	2	CWD-D
		Juńcza	12-03-1-02-76 -f -00	CWD-H	Całk. wyrób drewna HARWESTER	-----	M3	121,00	2	CWD-D
		Juńcza	12-03-1-02-76 -f -00	CWD-P	Całk. wyrób drewna PILARKA	-----	M3	20,00	2	CWD-D
		Juńcza	12-03-1-02-76 -f -00	ZRYW HARW	zrywka po poz. harwesterowym	-----	M3	121,00	2	CWD-D
		Juńcza	12-03-1-02-76 -f -00	ZRYW PIL	zrywka po poz. pilarką	-----	M3	20,00	2	CWD-D
		Juńcza	12-03-1-02-76 -g -00	CWD-H	Całk. wyrób drewna HARWESTER	-----	M3	117,00	2	CWD-D
		Juńcza	12-03-1-02-76 -g -00	CWD-P	Całk. wyrób drewna PILARKA	-----	M3	5,00	2	CWD-D
		Juńcza	12-03-1-02-76 -g -00	ZRYW HARW	zrywka po poz. harwesterowym	-----	M3	117,00	2	CWD-D
		Juńcza	12-03-1-02-76 -g -00	ZRYW PIL	zrywka po poz. pilarką	-----	M3	5,00	2	CWD-D
		Juńcza	12-03-1-02-76 -h -00	CWD-H	Całk. wyrób drewna HARWESTER	-----	M3	32,00	2	CWD-D
		Juńcza	12-03-1-02-76 -h -00	CWD-P	Całk. wyrób drewna PILARKA	-----	M3	1,00	2	CWD-D
		Juńcza	12-03-1-02-76 -h -00	ZRYW HARW	zrywka po poz. harwesterowym	-----	M3	32,00	2	CWD-D
		Juńcza	12-03-1-02-76 -h -00	ZRYW PIL	zrywka po poz. pilarką	-----	M3	1,00	2	CWD-D
		Odry	12-03-1-05-20 -c -00	CWD-H	Całk. wyrób drewna HARWESTER	-----	M3	457,00	2	CWD-D
		Odry	12-03-1-05-20 -c -00	CWD-P	Całk. wyrób drewna PILARKA	-----	M3	9,00	2	CWD-D
		Odry	12-03-1-05-20 -c -00	ZRYW HARW	zrywka po poz. harwesterowym	-----	M3	457,00	2	CWD-D
		Odry	12-03-1-05-20 -c -00	ZRYW PIL	zrywka po poz. pilarką	-----	M3	9,00	2	CWD-D
		Odry	12-03-1-05-31 -l -00	CWD-H	Całk. wyrób drewna HARWESTER	-----	M3	161,00	2	CWD-D
		Odry	12-03-1-05-31 -l -00	CWD-P	Całk. wyrób drewna PILARKA	-----	M3	5,00	2	CWD-D
		Odry	12-03-1-05-31 -l -00	ZRYW HARW	zrywka po poz. harwesterowym	-----	M3	161,00	2	CWD-D
		Odry	12-03-1-05-31 -l -00	ZRYW PIL	zrywka po poz. pilarką	-----	M3	5,00	2	CWD-D
		Odry	12-03-1-05-47 -b -00	CWD-H	Całk. wyrób drewna HARWESTER	-----	M3	385,00	2	CWD-D
		Odry	12-03-1-05-47 -b -00	CWD-P	Całk. wyrób drewna PILARKA	-----	M3	4,00	2	CWD-D
		Odry	12-03-1-05-47 -b -00	ZRYW HARW	zrywka po poz. harwesterowym	-----	M3	385,00	2	CWD-D
		Odry	12-03-1-05-47 -b -00	ZRYW PIL	zrywka po poz. pilarką	-----	M3	4,00	2	CWD-D
		Odry	12-03-1-05-54 -a -00	CWD-H	Całk. wyrób drewna HARWESTER	-----	M3	405,00	2	CWD-D
		Odry	12-03-1-05-54 -a -00	CWD-P	Całk. wyrób drewna PILARKA	-----	M3	7,00	2	CWD-D
		Odry	12-03-1-05-54 -a -00	ZRYW HARW	zrywka po poz. harwesterowym	-----	M3	405,00	2	CWD-D

Szczegółowy rozmiar prac według grup czynności, czynności i lokalizacji

Pakiet: HARW 2

Dział	Grupa czynn.	Leśnictwo/ Szkołka/ Inwentarz	Adres	Kod czynności do wyceny	Nazwa czynności	Stopień trudności	J.M.	Ilość	Nr poz. OSTWPL	Kod czynności do rozliczeń
POZ	TPP	Odry	12-03-1-05-54 -a -00	ZRYW PIL	zrywka po poz. pilarką	-----	M3	7,00	2	CWD-D
		Plecno	12-03-2-12-230 -a -00	CWD-P	Całk. wyrób drewna PILARKA	-----	M3	663,00	2	CWD-D
		Plecno	12-03-2-12-230 -a -00	ZRYW PIL	zrywka po poz. pilarką	-----	M3	663,00	2	CWD-D
		Plecno	12-03-2-12-231 -a -00	CWD-P	Całk. wyrób drewna PILARKA	-----	M3	454,00	2	CWD-D
		Plecno	12-03-2-12-231 -a -00	ZRYW PIL	zrywka po poz. pilarką	-----	M3	454,00	2	CWD-D
		Plecno	12-03-2-12-232 -a -00	CWD-P	Całk. wyrób drewna PILARKA	-----	M3	216,00	2	CWD-D
		Plecno	12-03-2-12-232 -a -00	ZRYW PIL	zrywka po poz. pilarką	-----	M3	216,00	2	CWD-D
		Plecno	12-03-2-12-232 -g -00	CWD-H	Całk. wyrób drewna HARWESTER	-----	M3	66,00	2	CWD-D
		Plecno	12-03-2-12-232 -g -00	ZRYW HARW	zrywka po poz. harwesterowym	-----	M3	66,00	2	CWD-D

Szczegółowy rozmiar prac według grup czynności, czynności i lokalizacji

Legenda:

I. Tabela stopni trudności prac szkółkarskich

Lp.	Gatunki gleb	Symbol podgrupy granulometrycznej	Stopień trudności
1	2	3	4
1.	Gleby wytworzone z piasków, żwirów i kamieni	pl, plż, plk, plm, plmż, plmk, ps, psż, psk, psm, pls, plsż, plsk, plsm, plsmż, plsmk, pg, pgż, pgk, uż, upż	I
2.	Pozostałe	Pozostałe (nie wymienione powyżej)	II

II. Tabela stopni trudności prac wykonywanych na uprawach, plantacjach i w drzewostanach

L.p.	Typ pokrywy gleby – wg Instrukcji Urządzenia Lasu z 2012 r.		Typy siedliskowe lasu (siedliska)			
	Nazwa	Symbol	Borowe bez borów bagiennych	Lasowe bez olś i lasu łęgowego Borowe górskie bez boru bagiennego	Bory bagienne, olsy i lasy łęgowe Lasy górskie	Bory bagienne górskie i wysokogórskie
1	2	3	4	5	6	7
1	bez pokrywy	NAGA	I	II	III	IV
	zielna	ZIEL				
	mszysta	MSZ				
	mszysto-czernicowa	MSZC				
2	zadarniona	ZAD	II	III	IV	V
3	silnie zadarniona	SZAD	III	IV	IV	V
4	silnie zachwaszczona	SZCH	III	IV	V	V

Opis poszczególnych typów pokrywy gleby:

- Gleby bez pokrywy (z pokrywą nagą /brak ścióły i runa/ lub ściółą /tylko ściółą, brak runa), z pokrywą zielną (na której występują płyty roślin zielnych), pokrywą mszystą (z kobiercami mchów zajmującymi całą albo przeważającą część powierzchni) oraz mszysto-czernicową (gdzie kobierce mchów występują na przemian z płatami borówek).
- Zadarniona – pokrywa, na której przeważają kobierce traw płytko zakorzenionych lub łany borówek.
- Silnie zadarniona – pokrywa, na której przeważa roślinność trawiasta, występująca zwarcie i tworząca silnie przeplatający się system korzeni.
- Silnie zachwaszczona – pokrywa, na której roślinność runa występuje zwarcie, składa się z roślin silnie i głęboko ukorzeniających się albo dających kłącza lub rozłogi.
- Prace, przy których rodzaj pokrywy nie wpływa na normę czasu oraz prace wykonywane na uprzednio przygotowanej glebie (bruzdy, talerze, placówki itp.) należy przydzielić do stopni trudności jak dla warunków bez pokrywy.

Szczegółowy rozmiar prac według grup czynności, czynności i lokalizacji

III. Tabela stopni trudności usuwania konkurencyjnej roślinności podczas pielęgnowania upraw

Lp.	Wyszczególnienie	Przykłady uciążliwych gatunków roślin	Stopień trudności przy pokryciu powierzchni uciążliwymi gatunkami roślin	
			25% do 50%	powyżej 50%
1	2	3	4	5
1	Uciążliwe rośliny zielne	trzcinnik leśny, pozostałe trawy, pokrzywa, chmiel, nawłóć, orlica i inne paprocie	I	II
2	Niepożądane naloty drzew i krzewów, odrośla	brzoza, osika, grab, żarnowiec, czeremcha amerykańska	II	IV
3	Uciążliwe gatunki pokrywy gleby (kolczaste i cierniste)	robinia akacjowa, tarnina, jeżyna, malina, róża	III	VI
4	Stopień trudności przy łącznym pokryciu uciążliwą roślinnością	w przypadku wystąpienia gatunków wymienionych w wierszu Lp. 1 i Lp. 2	II	III
		w przypadku wystąpienia gatunków wymienionych w wierszu Lp. 1 i Lp. 3	III	IV
		w przypadku wystąpienia gatunków wymienionych w wierszu Lp. 2 i Lp. 3	III	V
		w przypadku wystąpienia gatunków wymienionych w wierszu Lp. 1, Lp. 2 i Lp. 3	III	VI

Uwaga: Do osobnego potraktowania grupy roślin przy ustalaniu stopnia trudności w tabeli IV. wymagany jest ich min. 10% udział na powierzchni uprawy (lub jej części) podlegającej wykoszeniu.

W razie potrzeby wykaszania powierzchni upraw przy pokryciu powierzchni konkurencyjnymi roślinami do 25%, stopień trudności należy określić według pokrycia uciążliwymi gatunkami roślin dla powierzchni określonej granicą wymaganego zabiegu.

W przypadku zabiegu wykonywanego na powierzchniach możliwych do wyodrębnienia (np.: gniazda, kępy, pasy itp.) szacunek procentowego pokrycia wykonać dla danej, sumarycznej powierzchni.

Kody czynności do 40% nachylenia terenu włącznie kończą się na literę „N”, natomiast dla terenów o nachyleniu wyższym niż 40% kończą się na literę „G”. Nachylenie terenu zaokrągla się do pełnego procentu. Przedstawiona lista gatunków roślin utrudniających wzrost gatunków głównych nie jest listą zamkniętą, co oznacza możliwość jej uzupełniania odpowiednio dla warunków poszczególnych jednostek organizacyjnych czy też pozycji.

Szczegółowy rozmiar prac według grup czynności, czynności i lokalizacji

IV. Tabela stopni trudności dla prac wykonywanych przy pielęgnowaniu upraw i młodników (czyszczenia)

Dla czyszczeń wczesnych i czyszczeń późnych należy przyjąć stopnie trudności określone na podstawie pokrycia powierzchni uprawy/młodnika roślinami utrudniającymi wzrost gatunków głównych:

Stopnie Trudności	Granice przedziałów	Procentowe pokrycie powierzchni roślinami utrudniającymi wzrost gatunków głównych*				
		0-5%	6-30%	31-50%	51-75%	Powyżej 75%
1	2	3	4	5	6	
Stopnie trudności	I	II	III	IV	V	

Dla ułatwienia określeń procentowego pokrycia powierzchni roślinami utrudniającymi wzrost gatunków głównych, podaje się opis wyglądu upraw i młodników w poszczególnych przedziałach procentowych a mianowicie:

- 0-5% - brak roślin utrudniających wzrost gatunkom głównym lub występują one sporadycznie.
- 6-30% - rośliny utrudniające wzrost gatunkom głównym występują pojedynczo lub w drobnych grupach, w zdecydowanej mniejszości w stosunku do gatunków głównych.
- 31-50% - rośliny utrudniające wzrost gatunkom głównym występują grupowo i w kępach w ilościach podobnych do gatunków głównych, powodując miejscami ich zagłuszenie.
- 51-75% - rośliny utrudniające wzrost gatunkom głównym występują w kępach i grupach znacznie przekraczających powierzchniowy udział gatunków głównych powodując ich zagłuszenie.
- Ponad 75% - rośliny utrudniające wzrost gatunkom głównym – całkowicie je zagłuszają. Występowanie gatunków głównych jest na ogół widoczne dopiero po usunięciu pozostałej roślinności.

*Za rośliny utrudniające wzrost gatunków głównych uznaje się:

1. Drzewa: brzoza, grab, jawor, klon, lipa, modrzew, olsza, osika, robinia akacjowa, sosna, świerk, topola, wierzba.
2. Krzewy i krzewinki: bez czarny, czeremcha amerykańska, dereń, głóg, jarzębina, jeżyna, kruszyna, leszczyna, malina, róża, śnieguliczka, tarnina, trzmielina, żarnowiec.
3. Rośliny zielne: bluszcz, chmiel, nawłóć, oset, orlica, pokrzywa, powój, sit, trzcinnik, wierzbowka.

Przedstawiona lista gatunków roślin utrudniających wzrost gatunków głównych nie jest listą zamkniętą, co oznacza możliwość jej uzupełniania.



Załącznik nr 2.3.1. –
charakterystyka leśnictwa
w zakresie pozyskania
Nadleśnictwo Czersk
Leśnictwo Czersk
Stan na 19-10-2023

Skala 1:30000
0 250 500 m

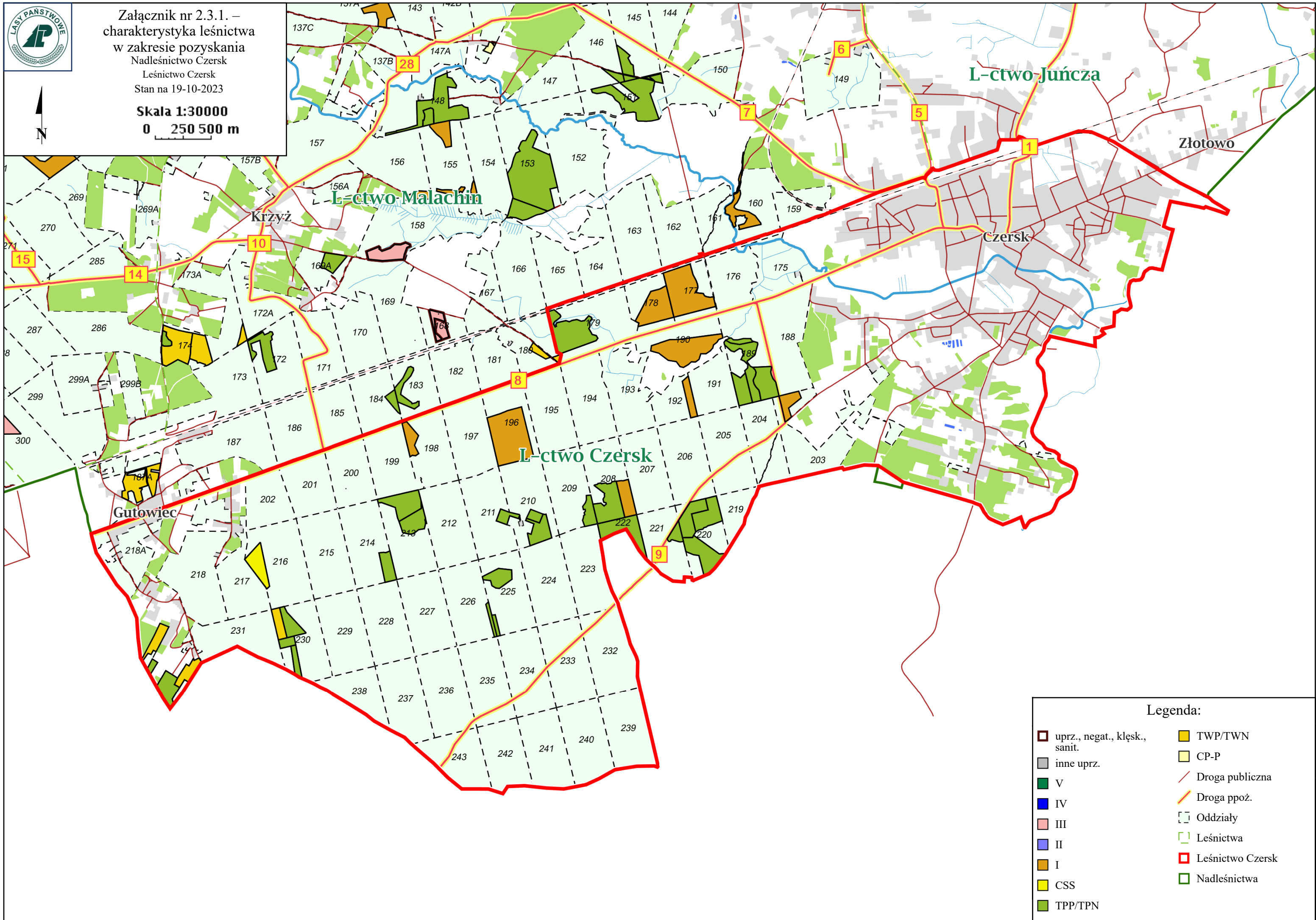

Legenda:

- | | |
|-------------------------------|------------------|
| uprz., negat., klęsk., sanit. | TWP/TWN |
| inne uprz. | CP-P |
| V | Droga publiczna |
| IV | Droga ppoż. |
| III | Oddziały |
| II | Leśnictwa |
| I | Leśnictwo Czersk |
| CSS | Nadleśnictwa |
| TPP/TPN | |

Charakterystyka leśnictwa w zakresie pozyskania drewna

Leśnictwo Czersk

Udział (m3) drewna iglastego [%]	98	%
Udział (m3) drewna optymalnego do pozyskania w technologii maszynowej [%]	94	%
Udział (m3) rębni pierwszych w cięciach rębnych ogółem [%]	100	%
Udział (m3) drewna pozyskiwanego z pozycji ze współczynnikiem > 1 [%]	0,0	%
Udział (m3) drewna zerwanego ze współczynnikiem > 1 [%]	0,0	%
Udział (m3) drewna kłodowanego (WK) iglastego w drewnie W iglastym [%]	82	%
Udział (m3) S2 krótkiego (poniżej 1,5 mb) w S2 [%]	0,0	%

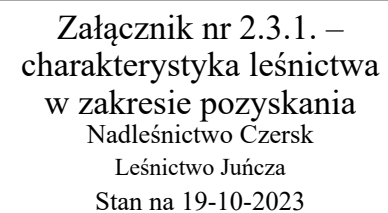

Skala 1:40000



0 0.5 1 km

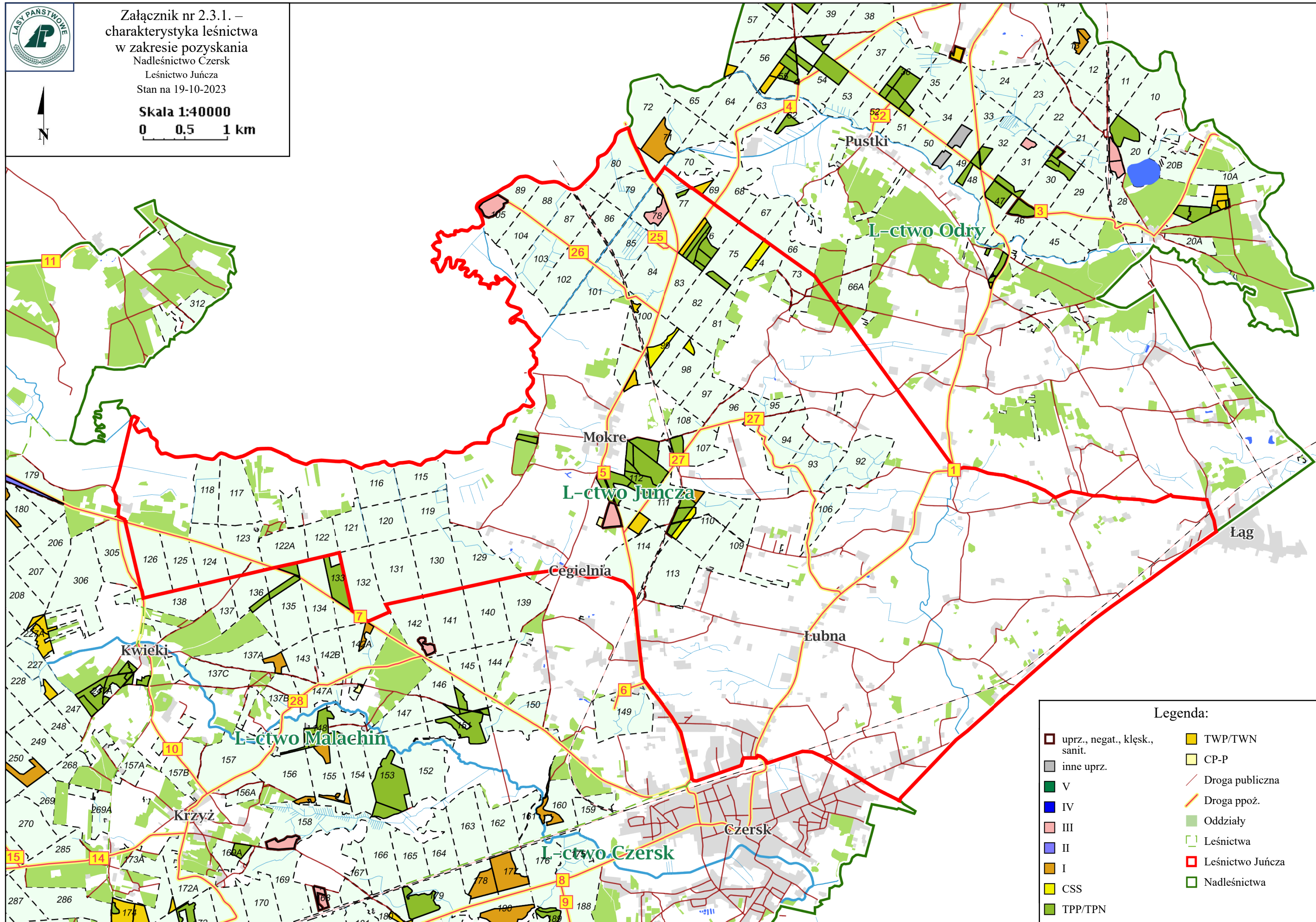

Charakterystyka leśnictwa w zakresie pozyskania drewna

Leśnictwo Juńcza

Udział (m3) drewna iglastego [%]	89	%
Udział (m3) drewna optymalnego do pozyskania w technologii maszynowej [%]	81	%
Udział (m3) rębni pierwszych w cięciach rębnych ogółem [%]	26	%
Udział (m3) drewna pozyskiwanego z pozycji ze współczynnikiem > 1 [%]	0,0	%
Udział (m3) drewna zerwanego ze współczynnikiem > 1 [%]	0,0	%
Udział (m3) drewna kłodowanego (WK) iglastego w drewnie W iglastym [%]	42	%
Udział (m3) S2 krótkiego (poniżej 1,5 mb) w S2 [%]	0,0	%



Załącznik nr 2.3.1. –
charakterystyka leśnictwa
w zakresie pozyskania
Nadleśnictwo Czersk
Leśnictwo Malachin
Stan na 19-10-2023

Skala 1:30000
0 250 500 m

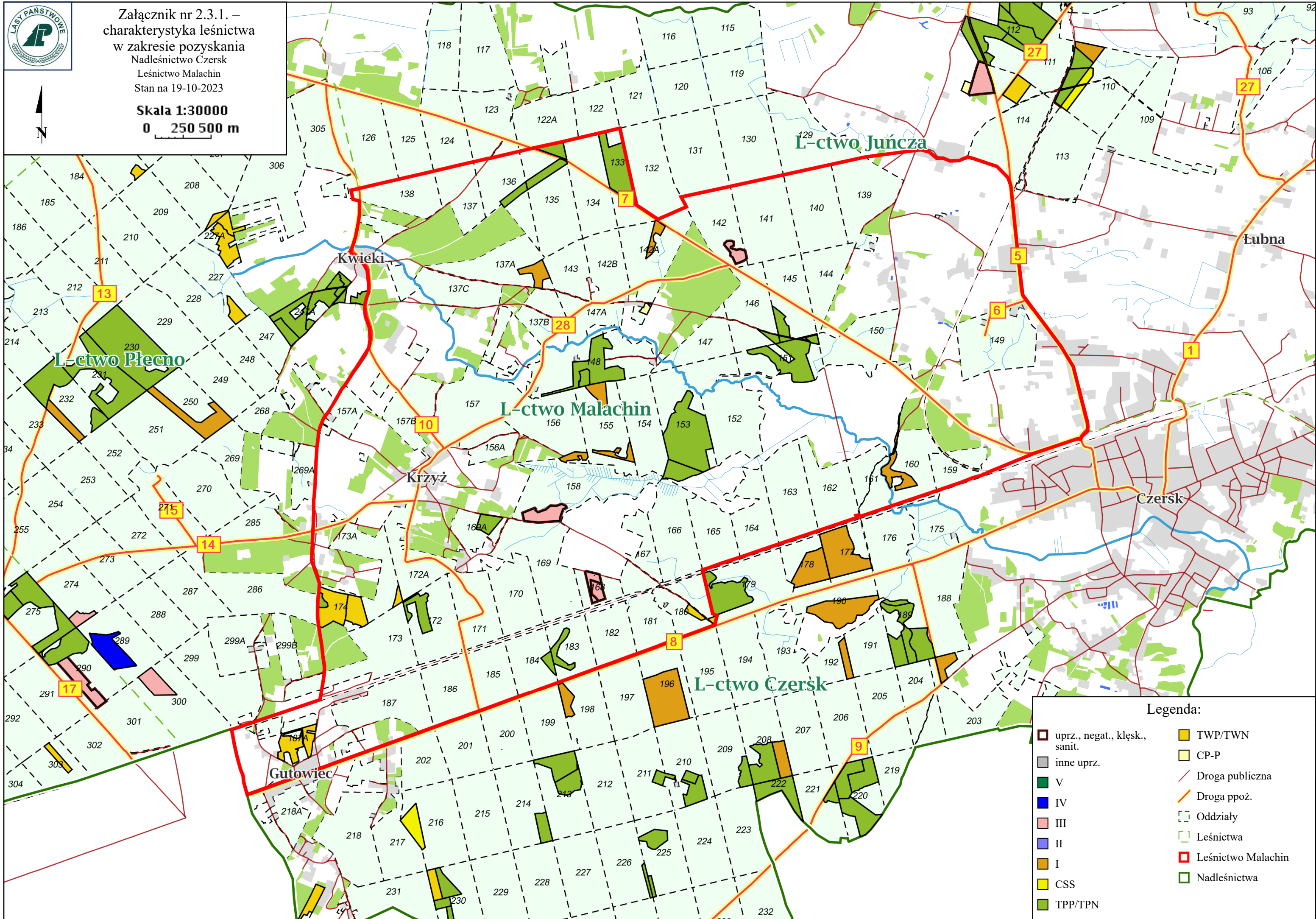

Legenda:

- | | |
|-------------------------------|--------------------|
| uprz., negat., klęsk., sanit. | TWP/TWN |
| inne uprz. | CP-P |
| V | Droga publiczna |
| IV | Droga ppoż. |
| III | Oddziały |
| II | Leśnictwa |
| I | Leśnictwo Malachin |
| CSS | Nadleśnictwa |
| TPP/TPN | |

Charakterystyka leśnictwa w zakresie pozyskania drewna

Leśnictwo Malachin

Udział (m3) drewna iglastego [%]	95	%
Udział (m3) drewna optymalnego do pozyskania w technologii maszynowej [%]	84	%
Udział (m3) rębni pierwszych w cięciach rębnych ogółem [%]	73	%
Udział (m3) drewna pozyskiwanego z pozycji ze współczynnikiem > 1 [%]	0,0	%
Udział (m3) drewna zerwanego ze współczynnikiem > 1 [%]	0,0	%
Udział (m3) drewna kłodowanego (WK) iglastego w drewnie W iglastym [%]	55	%
Udział (m3) S2 krótkiego (poniżej 1,5 mb) w S2 [%]	0,0	%



Załącznik nr 2.3.1. –
charakterystyka leśnictwa
w zakresie pozyskania
Nadleśnictwo Czersk
Leśnictwo Odry
Stan na 19-10-2023

Skala 1:30000
0 250 500 m

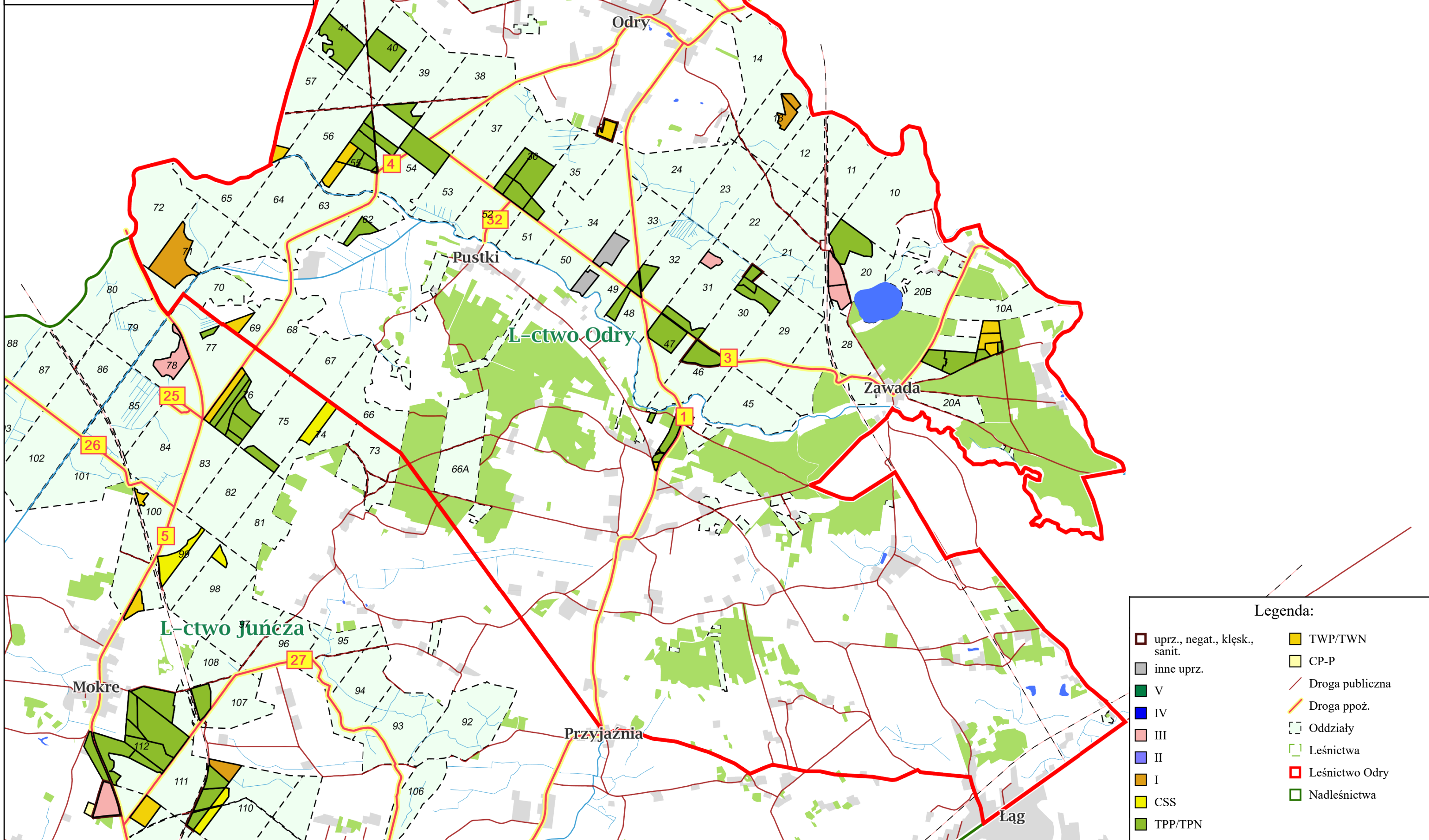

Legenda:

- | | |
|-------------------------------|-----------------|
| uprz., negat., kłesk., sanit. | TWP/TWN |
| inne uprz. | CP-P |
| V | Droga publiczna |
| IV | Droga ppoż. |
| III | Oddziały |
| II | Leśnictwa |
| I | Leśnictwo Odry |
| CSS | Nadleśnictwa |
| TPP/TPN | |

Charakterystyka leśnictwa w zakresie pozyskania drewna

Leśnictwo Odry

Udział (m3) drewna iglastego [%]	90	%
Udział (m3) drewna optymalnego do pozyskania w technologii maszynowej [%]	80	%
Udział (m3) rębni pierwszych w cięciach rębnych ogółem [%]	74	%
Udział (m3) drewna pozyskiwanego z pozycji ze współczynnikiem > 1 [%]	0,0	%
Udział (m3) drewna zerwanego ze współczynnikiem > 1 [%]	0,0	%
Udział (m3) drewna kłodowanego (WK) iglastego w drewnie W iglastym [%]	79	%
Udział (m3) S2 krótkiego (poniżej 1,5 mb) w S2 [%]	0,0	%

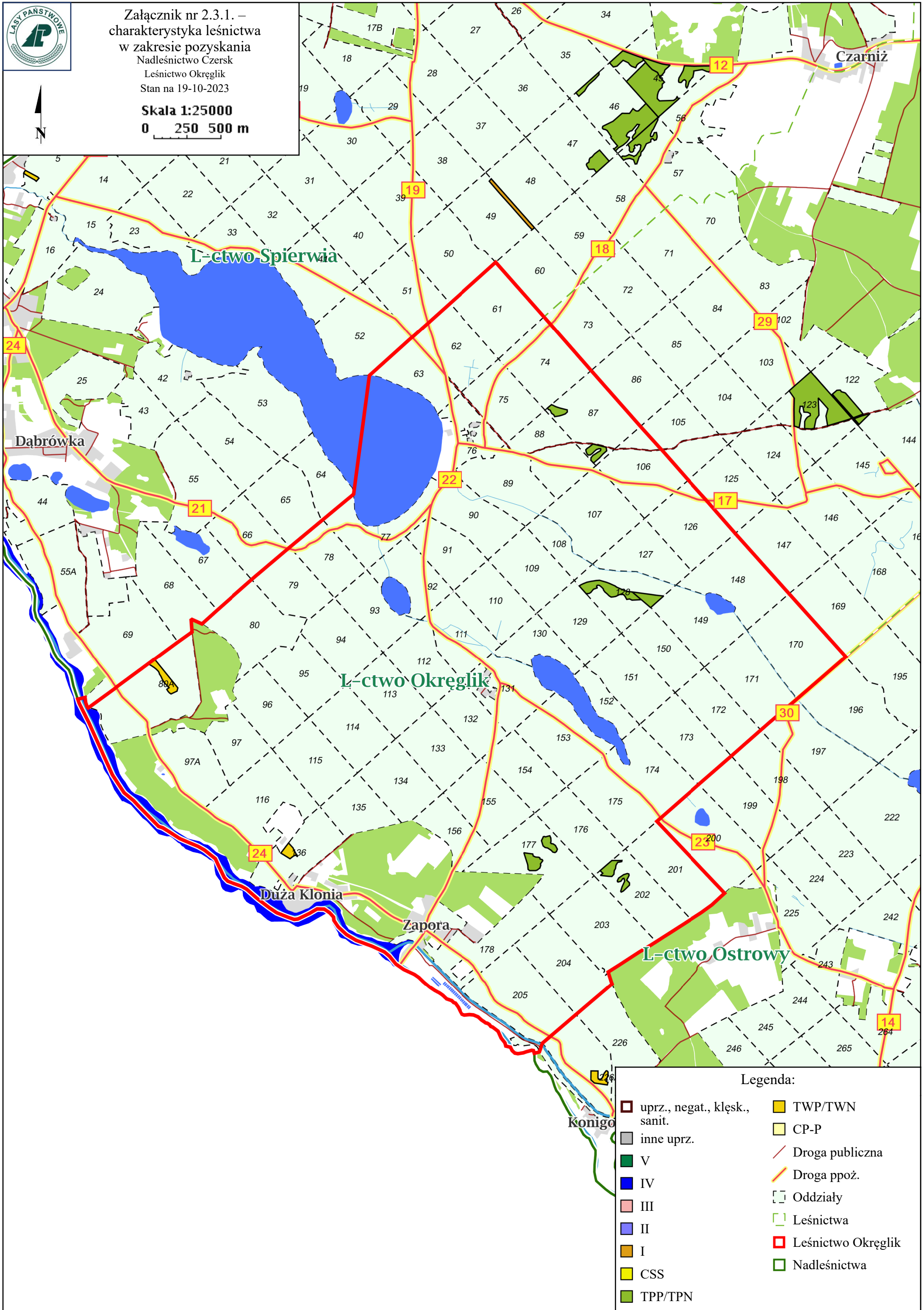

Charakterystyka leśnictwa w zakresie pozyskania drewna

Leśnictwo Okręglik

Udział (m3) drewna iglastego [%]	97	%
Udział (m3) drewna optymalnego do pozyskania w technologii maszynowej [%]	0,0	%
Udział (m3) rębni pierwszych w cięciach rębnych ogółem [%]	0,0	%
Udział (m3) drewna pozyskiwanego z pozycji ze współczynnikiem > 1 [%]	0,0	%
Udział (m3) drewna zerwanego ze współczynnikiem > 1 [%]	0,0	%
Udział (m3) drewna kłodowanego (WK) iglastego w drewnie W iglastym [%]	0,0	%
Udział (m3) S2 krótkiego (poniżej 1,5 mb) w S2 [%]	0,0	%



Załącznik nr 2.3.1. –
charakterystyka leśnictwa
w zakresie pozyskania
Nadleśnictwo Czersk
Leśnictwo Olszyny
Stan na 19-10-2023



Skala 1:40000

0 0.5 1 km

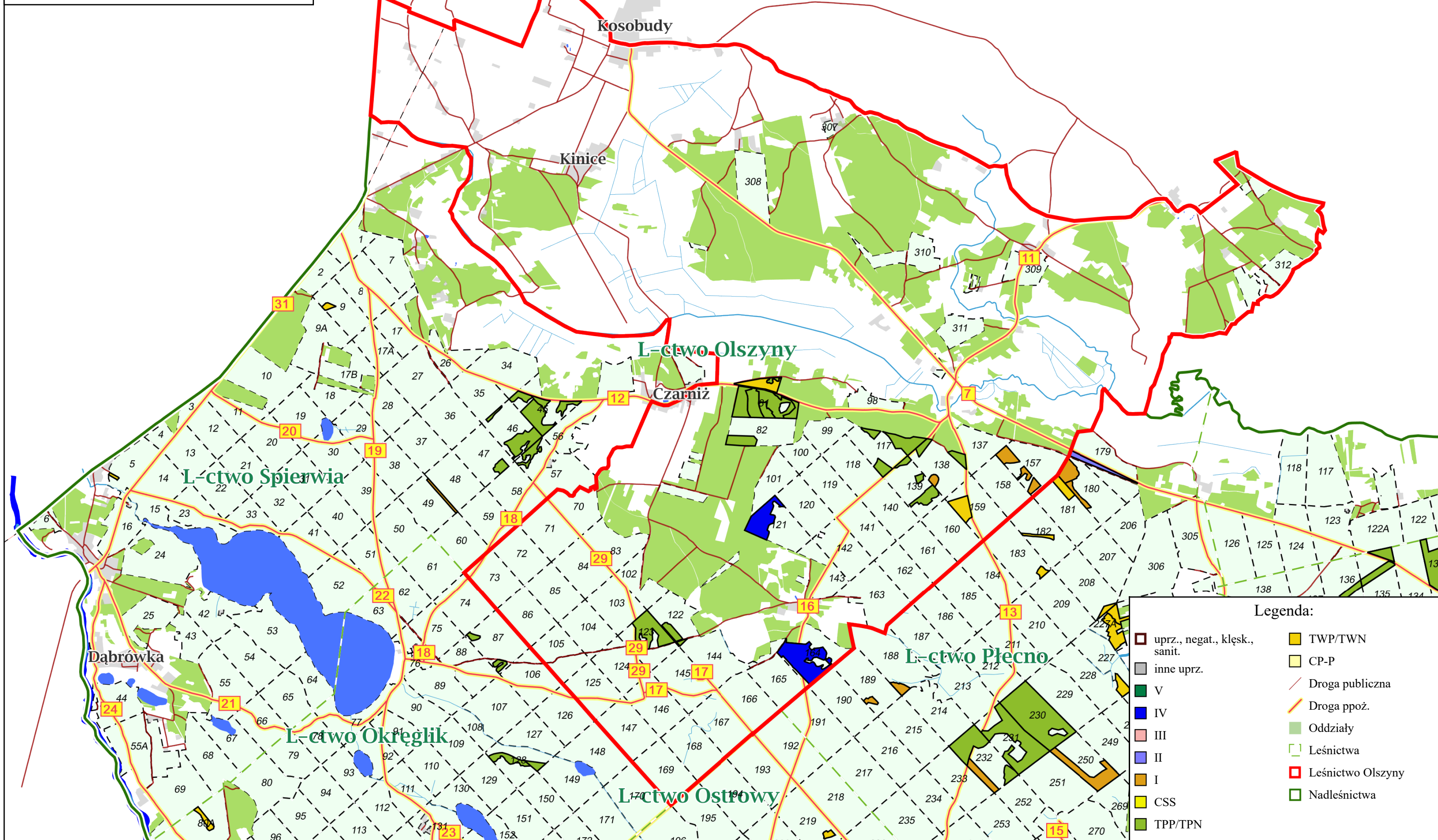

Charakterystyka leśnictwa w zakresie pozyskania drewna

Leśnictwo Olszyny

Udział (m3) drewna iglastego [%]	100	%
Udział (m3) drewna optymalnego do pozyskania w technologii maszynowej [%]	66	%
Udział (m3) rębni pierwszych w cięciach rębnych ogółem [%]	46	%
Udział (m3) drewna pozyskiwanego z pozycji ze współczynnikiem > 1 [%]	0,0	%
Udział (m3) drewna zerwanego ze współczynnikiem > 1 [%]	0,0	%
Udział (m3) drewna kłodowanego (WK) iglastego w drewnie W iglastym [%]	89	%
Udział (m3) S2 krótkiego (poniżej 1,5 mb) w S2 [%]	0,0	%

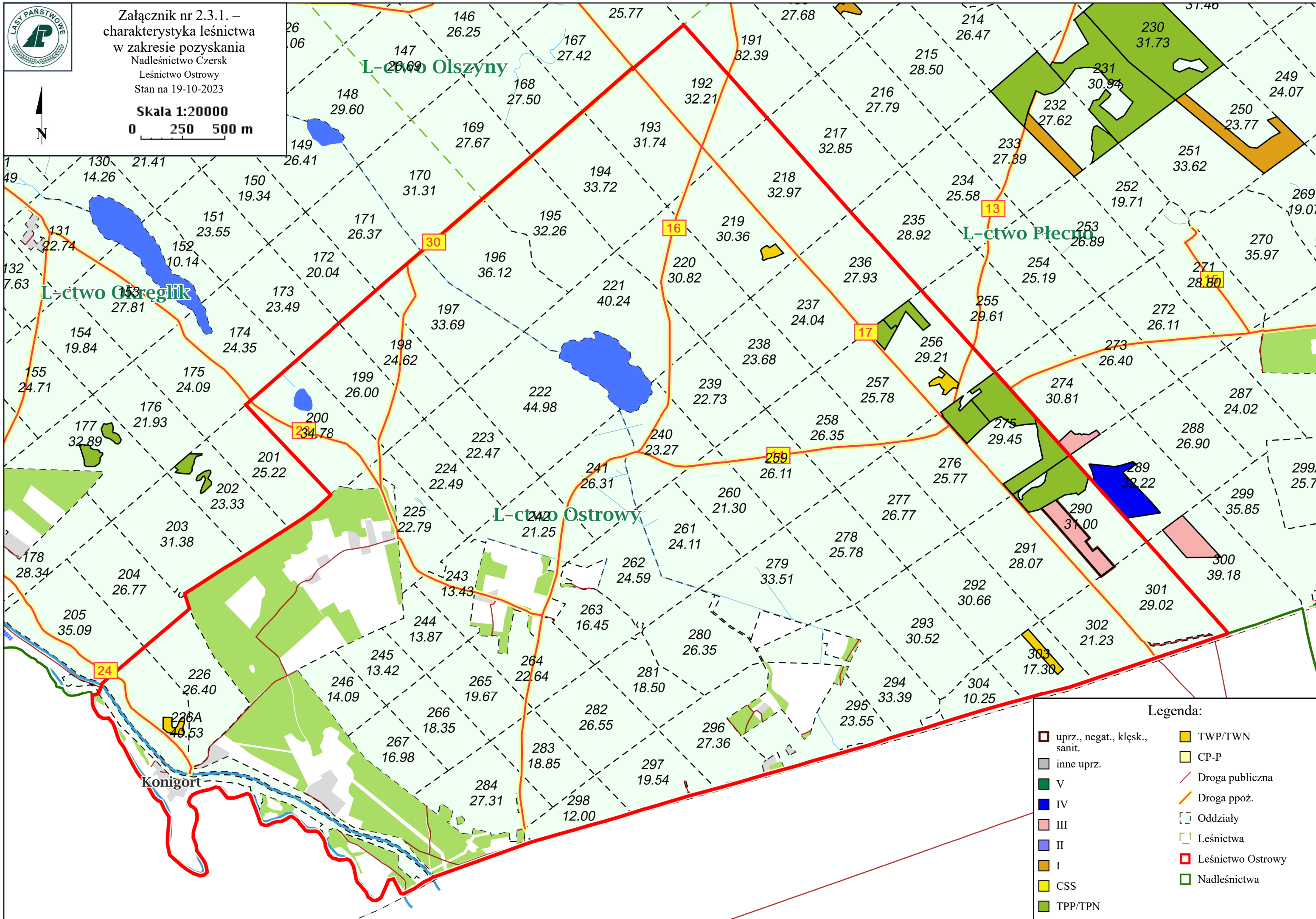

Charakterystyka leśnictwa w zakresie pozyskania drewna

Leśnictwo Ostrowy

Udział (m3) drewna iglastego [%]	90	%
Udział (m3) drewna optymalnego do pozyskania w technologii maszynowej [%]	79	%
Udział (m3) rębni pierwszych w cięciach rębnych ogółem [%]	0,0	%
Udział (m3) drewna pozyskiwanego z pozycji ze współczynnikiem > 1 [%]	0,0	%
Udział (m3) drewna zerwanego ze współczynnikiem > 1 [%]	0,0	%
Udział (m3) drewna kłodowanego (WK) iglastego w drewnie W iglastym [%]	49	%
Udział (m3) S2 krótkiego (poniżej 1,5 mb) w S2 [%]	0,0	%

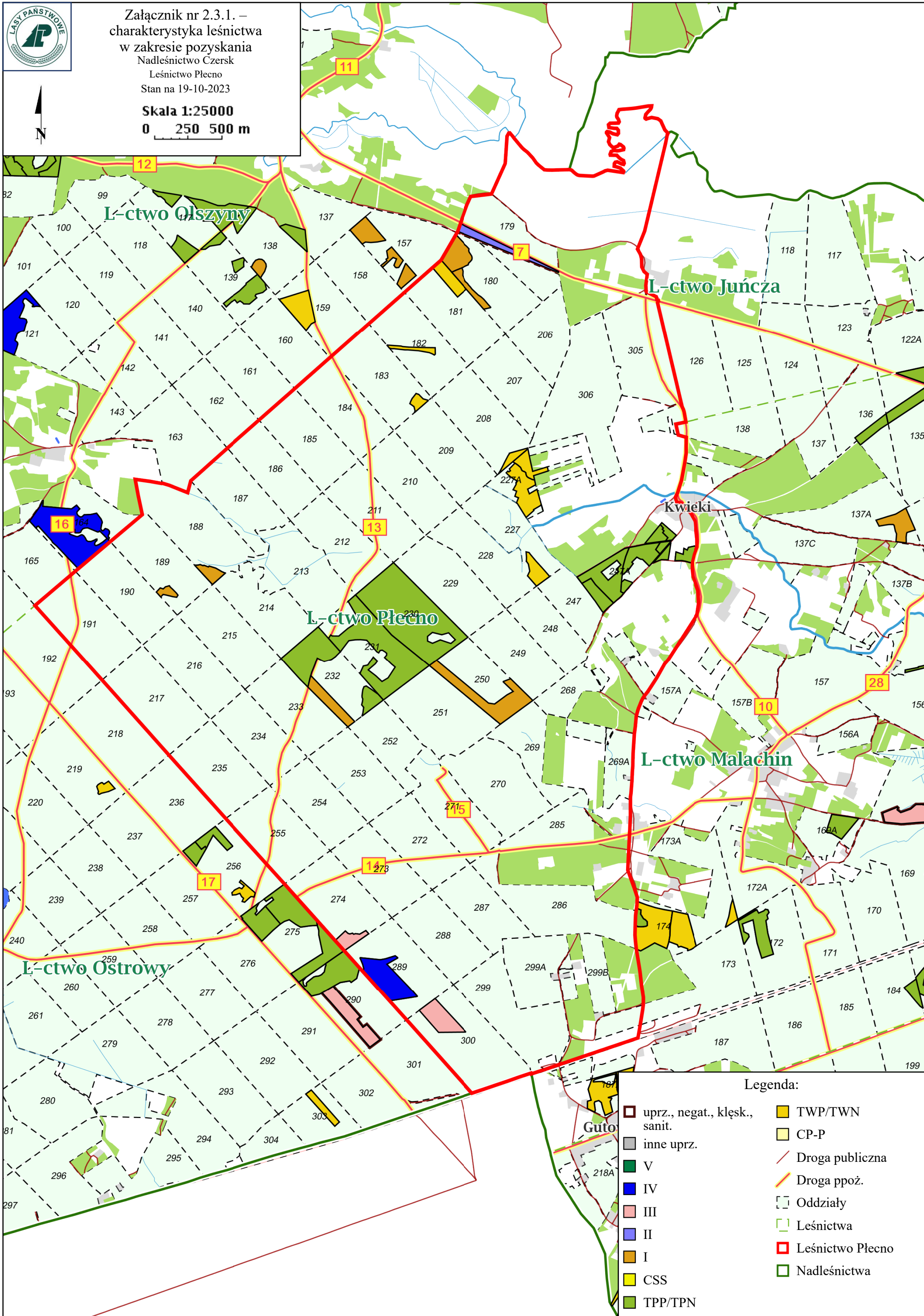

Charakterystyka leśnictwa w zakresie pozyskania drewna

Leśnictwo Płecno

Udział (m3) drewna iglastego [%]	97	%
Udział (m3) drewna optymalnego do pozyskania w technologii maszynowej [%]	65	%
Udział (m3) rębni pierwszych w cięciach rębnych ogółem [%]	65	%
Udział (m3) drewna pozyskiwanego z pozycji ze współczynnikiem > 1 [%]	0,0	%
Udział (m3) drewna zerwanego ze współczynnikiem > 1 [%]	0,0	%
Udział (m3) drewna kłodowanego (WK) iglastego w drewnie W iglastym [%]	89	%
Udział (m3) S2 krótkiego (poniżej 1,5 mb) w S2 [%]	0,0	%



Załącznik nr 2.3.1. –
charakterystyka leśnictwa
w zakresie pozyskania
Nadleśnictwo Czersk
Leśnictwo Spierwia
Stan na 19-10-2023

Skala 1:30000
0 250 500 m

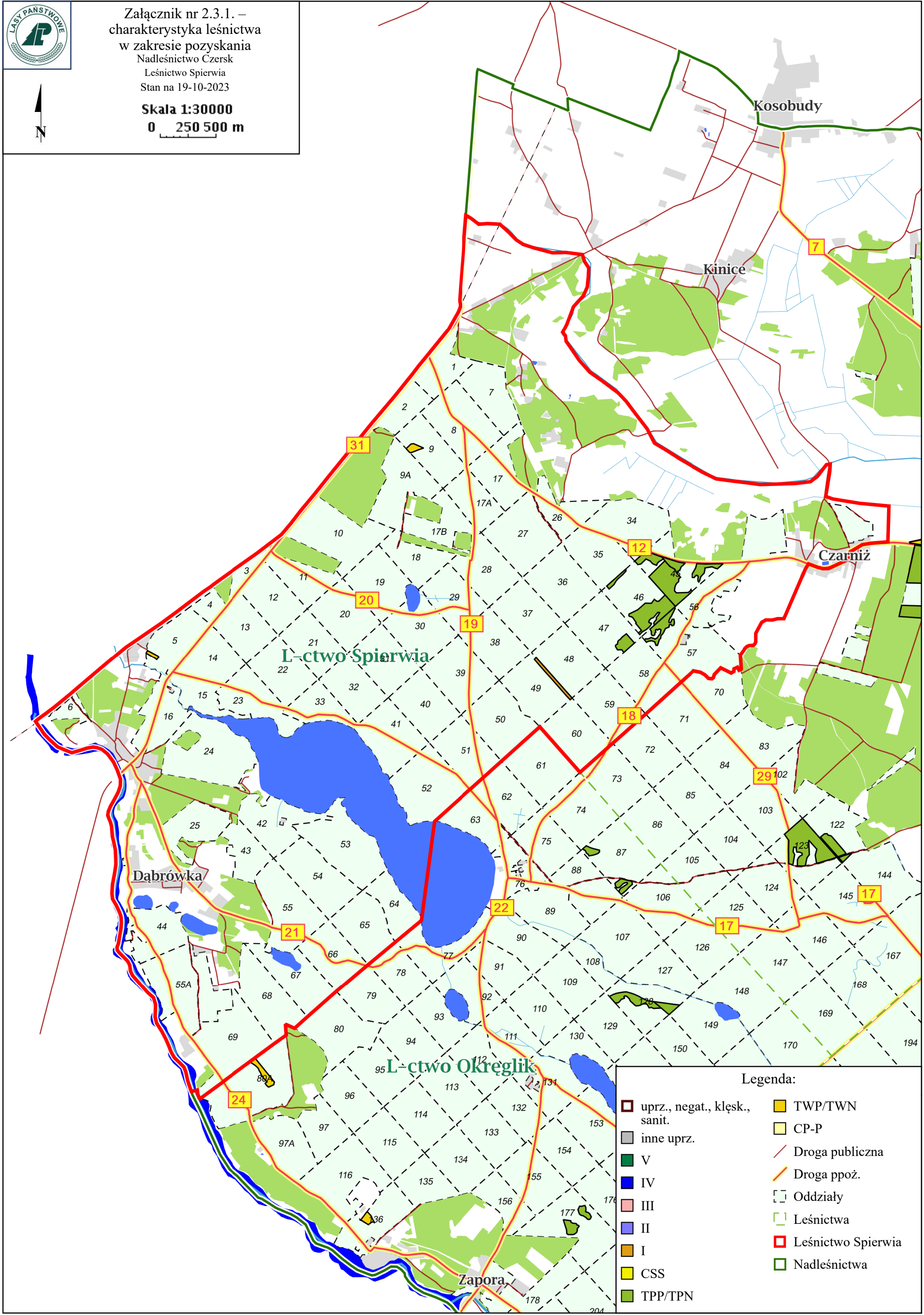

Charakterystyka leśnictwa w zakresie pozyskania drewna

Leśnictwo Spierwia

Udział (m3) drewna iglastego [%]	89	%
Udział (m3) drewna optymalnego do pozyskania w technologii maszynowej [%]	0,0	%
Udział (m3) rębni pierwszych w cięciach rębnych ogółem [%]	100	%
Udział (m3) drewna pozyskiwanego z pozycji ze współczynnikiem > 1 [%]	0,0	%
Udział (m3) drewna zerwanego ze współczynnikiem > 1 [%]	0,0	%
Udział (m3) drewna kłodowanego (WK) iglastego w drewnie W iglastym [%]	100	%
Udział (m3) S2 krótkiego (poniżej 1,5 mb) w S2 [%]	0,0	%

Układ sortymentowy pozyskania drewna

Pakiet: 1

Grupa czynn.	Adres leśny	Iglaste					Iglaste	Liściaste			Liściaste	Razem
		S2A D	S2B D	S4	W (dłużyca)	W (kłoda)		S2A D	S4	W (dłużyca)		
CP-P	12-03-1-03-147A -d -00	12		4			16		3		3	19
	Razem: CP-P	12		4			16		3		3	19
CSS	12-03-1-01-216 -i -00	22		11		76	109		1		1	110
	Razem: CSS	22		11		76	109		1		1	110
IB	12-03-1-03-137A -f -00	365		33		265	663					663
	Razem: IB	365		33		265	663					663
IIIAU	12-03-1-03-142 -i -00	44		16	137	51	248		5		5	253
	12-03-1-03-158 -p -00	61		24	174	80	339	42	19		61	400
	12-03-1-03-168 -b -00	48		13	142	64	267	10	3		13	280
	12-03-1-03-168 -d -00	69		22	196	99	386	19	22		41	427
	Razem: IIIAU	222		75	649	294	1 240	71	49		120	1 360
PR	12-03-1-01- - -	50		10		30	90	20	10	7	37	127
	12-03-1-03- - -	60		45	30		135					135
	Razem: PR	110		55	30	30	225	20	10	7	37	262
PTP	12-03-1-01- - -	45		20		30	95	15	5		20	115
	12-03-1-03- - -	140		45	45		230		20		20	250
	Razem: PTP	185		65	45	30	325	15	25		40	365
PTW	12-03-1-01- - -	20		10			30	10	5		15	45
	12-03-1-03- - -	40		30			70	5	10		15	85
	Razem: PTW	60		40			100	15	15		30	130
TPP	12-03-1-01-189 -g -00	10		3		23	36					36
	12-03-1-01-189 -i -00	50		7		150	207		1		1	208
	12-03-1-01-189 -l -00	35		7		131	173		3		3	176
	12-03-1-01-189 -m -00	40	80	6			126	3	2		5	131
	12-03-1-01-210 -d -00	80	40	10			130	6	4		10	140
	12-03-1-01-210 -f -00	15		6		21	42					42
	12-03-1-01-210 -h -00	44		8			52		1		1	53
	12-03-1-01-213 -a -00	70		10		140	220	8	2		10	230
	12-03-1-01-213 -b -00	47	85	6			138	4	2		6	144
	12-03-1-01-214 -c -00	56	40	11			107	3	1		4	111
	12-03-1-01-222 -a -00	100	120	8			228		4		4	232
	12-03-1-01-225 -b -00	40	75	8			123		4		4	127
	12-03-1-01-225 -d -00	18		1			19					19
	12-03-1-01-226 -c -00	20		2			22					22
	12-03-1-01-230 -c -00	60	30	4			94		3		3	97
	12-03-1-01-230 -f -00	12		2		19	33					33
	12-03-1-01-230 -g -00	30	30	5			65		2		2	67
	12-03-1-01-231 -o -00	80	71	8			159		4		4	163
	12-03-1-01-231 -s -00	8		8		8	24					24
	12-03-1-03-135 -a -00	21	34	3			58		3		3	61
	12-03-1-03-135 -c -00	58	55	3			116		3		3	119
	12-03-1-03-136 -f -00	29	38	3			70		2		2	72
	12-03-1-03-145 -n -00	30	20	4		48	102	5	2		7	109
	12-03-1-03-145 -o -00	6	5	1		7	19		1		1	20
	12-03-1-03-146 -h -00	15	20	2			37	3	1		4	41
	12-03-1-03-148 -k -00	209	181	7			397	14	4	2	20	417

Układ sortymentowy pozyskania drewna

Grupa czynn.	Adres leśny	Iglaste					Iglaste	Liściaste			Liściaste	Razem
		S2A D	S2B D	S4	W (dłużyca)	W (kłoda)		S2A D	S4	W (dłużyca)		
TPP	12-03-1-03-148 -t -00	24	25	2			51		3		3	54
	12-03-1-03-151 -a -00	8	12	1			21	2	1		3	24
	12-03-1-03-151 -b -00	3					3		2		2	5
	12-03-1-03-151 -c -00	237	229	9			475	25	3	2	30	505
	12-03-1-03-153 -f -00	441	210	21		297	969	32	10		42	1 011
	12-03-1-03-153 -h -00	79	28	7		75	189	15	8	6	29	218
	12-03-1-03-174 -d -00	18	15	1			34	3	1		4	38
	12-03-1-03-183 -h -00	40	62	2			104	5	3		8	112
	12-03-1-03-184 -d -00	25	18	2			45		3		3	48
	Razem: TPP	2 058	1 523	188		919	4 688	128	83	10	221	4 909
TWP	12-03-1-01-230 -d -00	42		4			46	1	3		4	50
	12-03-1-01-231 -m -00	88		10			98		1		1	99
	12-03-1-01-231 -p -00	50		10			60					60
	12-03-1-03-173A -o -00	19		1			20		1		1	21
	12-03-1-03-174 -b -00	83	44	12			139	18	5		23	162
	12-03-1-03-174 -c -00	144	70	8			222	30	10		40	262
	12-03-1-03-180 -s -00	20		7			27		2		2	29
	12-03-1-03-180 -w -00	4		1			5		4		4	9
	12-03-1-03-187A -h -00	30	21	5			56	12	7		19	75
	12-03-1-03-187A -i -00	71	40	7			118	22	3		25	143
	Razem: TWP	551	175	65			791	83	36		119	910
Razem		3 585	1 698	536	724	1 614	8 157	332	222	17	571	8 728

Układ sortymentowy pozyskania drewna

Pakiet: 2

Grupa czynn.	Adres leśny	Iglaste					Iglaste	Liściaste			Liściaste	Razem
		S2A D	S2B D	S4	W (dłużyca)	W (kłoda)		S2A D	S4	W (dłużyca)		
CP-P	12-03-1-02-114 -k -00	5					5	6	1		7	12
	Razem: CP-P	5					5	6	1		7	12
CSS	12-03-1-02-110 -l -99	26		9	109	28	172	12	17		29	201
	12-03-1-02-74 -c -99	49		10	139		198					198
	12-03-1-02-98 -c -00	7		4	60		71					71
	12-03-1-02-99 -c -99	21		7	88	23	139					139
	Razem: CSS	103		30	396	51	580	12	17		29	609
IIIA	12-03-1-02-78 -b -00	83		26	228	131	468	34	42	43	119	587
	12-03-1-05-20 -h -00	44		31	147	72	294	17	22	13	52	346
	12-03-1-05-20 -i -00	51		33	136	53	273	18	16	6	40	313
	12-03-1-05-31 -f -00	22		8		30	60	9	29	70	108	168
	Razem: IIIA	200		98	511	286	1 095	78	109	132	319	1 414
IIIAU	12-03-1-02-105 -f -00	148		47	500	234	929	22	21	13	56	985
	12-03-1-02-114 -j -00	123		42	486	168	819	36	44		80	899
	Razem: IIIAU	271		89	986	402	1 748	58	65	13	136	1 884
PR	12-03-1-02- - -	20		40	30	15	105		10		10	115
	12-03-1-05- - -	20		30		15	65		20		20	85
	Razem: PR	40		70	30	30	170		30		30	200
PRZEST	12-03-1-05-33 -m -00	13		3			16		3		3	19
	12-03-1-05-49 -d -00	5		1			6	4	2		6	12
	Razem: PRZEST	18		4			22	4	5		9	31
PTP	12-03-1-02- - -	110		100		100	310		30		30	340
	12-03-1-05- - -	185		80		45	310		10		10	320
	Razem: PTP	295		180		145	620		40		40	660
PTW	12-03-1-02- - -	60		20			80	15	5		20	100
	12-03-1-05- - -	60		30			90					90
	Razem: PTW	120		50			170	15	5		20	190
TPN	12-03-1-05-20A -t -00	7	2	1			10					10
	12-03-1-05-30 -b -00	10		5		10	25	7	5		12	37
	12-03-1-05-46 -b -00	17		10	41	10	78	131	111	149	391	469
	12-03-1-05-55 -j -00	5					5					5
	Razem: TPN	39	2	16	41	20	118	138	116	149	403	521
TPP	12-03-1-02-112 -f -00	30	48	5			83	7	3		10	93
	12-03-1-02-112 -g -00	131	150	18			299	13	13	20	46	345
	12-03-1-02-112 -l -00	43	40	5			88	25	17		42	130
	12-03-1-02-112 -m -00	27	20	5			52		3		3	55
	12-03-1-02-75 -k -00	62	40	5			107	15	4		19	126
	12-03-1-02-76 -b -00	64		11		83	158	8	2		10	168
	12-03-1-02-76 -c -00	53	64	8			125	8	2		10	135
	12-03-1-02-77 -d -00			1			1	12	6		18	19
	12-03-1-05-20A -x -00	13	8	1			22		2		2	24
	12-03-1-05-20A -y -00	112	40	8			160	2	1		3	163
	12-03-1-05-20A -z -00	62	56	5			123					123
	12-03-1-05-30 -c -00	69	45	5		63	182		2		2	184
	12-03-1-05-30 -d -00	23	6	1		29	59					59
	12-03-1-05-32 -h -00	36	13	4		40	93	1	2		3	96

Układ sortymentowy pozyskania drewna

Grupa czynn.	Adres leśny	Iglaste					Iglaste	Liściaste			Liściaste	Razem
		S2A D	S2B D	S4	W (dłużyca)	W (kłoda)		S2A D	S4	W (dłużyca)		
TPP	12-03-1-05-32 -j -00	21	8	2		23	54	1	3		4	58
	12-03-1-05-35 -l -00	27	47	3			77		1		1	78
	12-03-1-05-36 -f -00	115	69	9		170	363	4	11		15	378
	12-03-1-05-36 -g -00	51	67	5			123	10	6		16	139
	12-03-1-05-36 -i -00	39	95	3			137		2		2	139
	12-03-1-05-36 -j -00	31	20	1			52	3	1		4	56
	12-03-1-05-39 -g -00	58	53	3		20	134	6	2		8	142
	12-03-1-05-40 -c -00	145	109	7		102	363		3		3	366
	12-03-1-05-41 -j -00	158	202	7			367		2		2	369
	12-03-1-05-46 -i -00	45	11	2		59	117	3	1		4	121
	12-03-1-05-46 -k -00	7	4	1		7	19					19
	12-03-1-05-46 -o -00	13		1			14	7	2		9	23
	12-03-1-05-48 -f -00	34	31	2		22	89	7	3		10	99
	12-03-1-05-55 -c -00	15	9	1			25		1		1	26
	12-03-1-05-55 -d -00	33	52	2			87		2		2	89
	12-03-1-05-55 -f -00	21	28	1			50		2		2	52
	12-03-1-05-55 -i -00	56	80	3			139					139
	12-03-1-05-55 -k -00	25	32	1			58	3	1		4	62
	12-03-1-05-55 -l -00	30	17	1			48		2		2	50
	12-03-1-05-62 -c -00	51	54	2			107		2		2	109
	Razem: TPP	1 700	1 518	139		618	3 975	135	104	20	259	4 234
TWN	12-03-1-05-35 -a -00	48	17	6			71	3	2		5	76
	Razem: TWN	48	17	6			71	3	2		5	76
TWP	12-03-1-02-100 -d -00	15		4			19		6		6	25
	12-03-1-02-114 -g -00	60	45	8			113	8	8		16	129
	12-03-1-02-76 -d -00	54	50	6			110	30	9		39	149
	12-03-1-02-99 -l -00	40	40	5			85	12	8		20	105
	12-03-1-05-15 -g -00	17	12	1			30	2	1		3	33
	12-03-1-05-15 -o -00	20	10	2			32	2	1		3	35
	12-03-1-05-20A -r -00	16	8				24					24
	12-03-1-05-20A -s -00	30	19	1			50	3	3		6	56
	12-03-1-05-20A -w -00	16	9	1			26					26
	12-03-1-05-46 -n -00	1					1	2	1		3	4
	12-03-1-05-46 -p -99	6		1			7	2	1		3	10
	12-03-1-05-55 -m -00	36	25	1			62		1		1	63
	12-03-1-05-55 -r -00	55	38	2			95		2		2	97
	12-03-1-05-57 -i -00	24	30	1			55	9	6		15	70
	12-03-1-05-69 -d -00	22		8			30	34	16		50	80
	Razem: TWP	412	286	41			739	104	63		167	906
Razem		3 251	1 823	723	1 964	1 552	9 313	553	557	314	1 424	10 737

Układ sortymentowy pozyskania drewna

Pakiet: 3

Grupa czynn.	Adres leśny	Iglaste					Iglaste	Liściaste		Liściaste	Razem
		S2A D	S2B D	S4	W (dłużycja)	W (kłoda)		S2A D	S4		
IB	12-03-2-10-138 -h -00	48		10	123	9	190				190
	12-03-2-10-157 -d -00	47		8		133	188				188
	12-03-2-10-157 -g -00	68		11		147	226				226
	12-03-2-10-157 -n -00	48		10		103	161				161
	12-03-2-13-49 -b -00	9					9	23	0	23	32
	Razem: IB	220		39	123	392	774	23	0	23	797
IVD	12-03-2-10-121 -a -00	180		13		256	449		2	2	451
	12-03-2-10-164 -d -00	158		9		284	451		1	1	452
	Razem: IVD	338		22		540	900		3	3	903
PR	12-03-2-09- - -	20		15			35				35
	12-03-2-10- - -	5	5	10			20				20
	12-03-2-13- - -	15	5	15			35				35
	Razem: PR	40	10	40			90				90
PTP	12-03-2-09- - -	20		10			30				30
	12-03-2-10- - -	20	20	10			50				50
	12-03-2-13- - -	30	10	10			50	3	2	5	55
	Razem: PTP	70	30	30			130	3	2	5	135
PTW	12-03-2-09- - -	15		5			20				20
	12-03-2-10- - -	15					15				15
	12-03-2-13- - -	10	5	2			17	5		5	22
	Razem: PTW	40	5	7			52	5		5	57
TPP	12-03-2-09-128 -f -00	33	30				63				63
	12-03-2-09-128 -k -00	12	15	1			28				28
	12-03-2-09-177 -b -00	13	12				25				25
	12-03-2-09-177 -c -00	12	15				27				27
	12-03-2-09-202 -b -00	15	8				23				23
	12-03-2-09-202 -c -00	5	6				11				11
	12-03-2-09-87 -h -00	10	7				17				17
	12-03-2-09-87 -n -00	15	15				30				30
	12-03-2-10-117 -a -00	40	40	1			81				81
	12-03-2-10-117 -c -00	7				3	10				10
	12-03-2-10-117 -j -00	15				15	30				30
	12-03-2-10-122 -j -00	6	6				12				12
	12-03-2-10-122 -l -00	3					3				3
	12-03-2-10-123 -a -00	75	75	1			151				151
	12-03-2-10-138 -a -00	3	3				6				6
	12-03-2-10-138 -i -00	15	10				25				25
	12-03-2-10-139 -a -00	6	4				10				10
	12-03-2-10-139 -d -00	15	15	1			31				31
	12-03-2-10-139 -f -00	6	3				9				9
	12-03-2-10-81 -a -00	4	4				8				8
	12-03-2-10-81 -c -00	15	15				30				30
	12-03-2-10-81 -d -00	40				57	97				97
	12-03-2-10-81 -f -00	30	10				40				40
	12-03-2-10-81 -g -00	50	25	1			76				76
	12-03-2-10-81 -i -00	15	10				25				25
	12-03-2-10-82 -g -00	35	30				65				65

Układ sortymentowy pozyskania drewna

Grupa czynn.	Adres leśny	Iglaste					Iglaste	Liściaste		Liściaste	Razem
		S2A D	S2B D	S4	W (dłużycy)	W (kłoda)		S2A D	S4		
TPP	12-03-2-13-45 -b -00	16	5	1			22				22
	12-03-2-13-45 -d -00	6		1		13	20		1	1	21
	12-03-2-13-45 -g -00	7		2		6	15		3	3	18
	12-03-2-13-45 -h -00	43	25	2			70	2		2	72
	12-03-2-13-46 -b -00	4					4				4
	12-03-2-13-46 -d -00	40	45	2			87	2		2	89
	12-03-2-13-47 -c -00	11		1		7	19		2	2	21
	12-03-2-13-57 -b -00	20	32				52				52
	Razem: TPP	642	465	14		101	1 222	4	6	10	1 232
TWP	12-03-2-09-136 -d -00	15					15	10		10	25
	12-03-2-09-80A -c -00	20	10				30	1		1	31
	12-03-2-10-159 -f -00	20	25				45		1	1	46
	12-03-2-10-81 -b -00	8	12				20		1	1	21
	12-03-2-13-5 -d -00							3	1	4	4
	12-03-2-13-9 -c -00	4					4		1	1	5
	Razem: TWP	67	47				114	14	4	18	132
Razem		1 417	557	152	123	1 033	3 282	49	15	64	3 346

Układ sortymentowy pozyskania drewna

Pakiet: 4

Grupa czynn.	Adres leśny	Iglaste					Iglaste	Liściaste			Liściaste	Razem
		S2A D	S2B D	S4	W (dłużyca)	W (kłoda)		S2A D	S4	W (dłużyca)		
IIB	12-03-2-12-179 -b -00	40		8		51	99					99
	Razem: IIB	40		8		51	99					99
IIIA	12-03-2-12-274 -k -00	40		10	4	71	125	16	5	9	30	155
	12-03-2-12-300 -c -00	130		35		269	434					434
	Razem: IIIA	170		45	4	340	559	16	5	9	30	589
IIIAU	12-03-2-11-290 -g -00	259		73	539	359	1 230	103	59		162	1 392
	Razem: IIIAU	259		73	539	359	1 230	103	59		162	1 392
IVD	12-03-2-12-289 -g -00	197		52		407	656	46	21		67	723
	Razem: IVD	197		52		407	656	46	21		67	723
PR	12-03-2-11- - -	35		20	25		80					80
	12-03-2-12- - -	30		10			40					40
	Razem: PR	65		30	25		120					120
PTP	12-03-2-11- - -	80		10		20	110					110
	12-03-2-12- - -	140		40			180		10		10	190
	Razem: PTP	220		50		20	290		10		10	300
PTW	12-03-2-11- - -	25		5			30					30
	12-03-2-12- - -	60		5			65	5	5		10	75
	Razem: PTW	85		10			95	5	5		10	105
TPP	12-03-2-11-256 -c -00	36		2		30	68	2			2	70
	12-03-2-11-256 -f -00	25	15	2			42	2	1		3	45
	12-03-2-11-275 -b -00	137		6		134	277	12	3		15	292
	12-03-2-11-275 -c -00	82	55	3			140	13	2		15	155
	12-03-2-11-275 -g -00	102	95	9		9	215	29	8		37	252
	12-03-2-11-290 -a -00	136	105	9			250	25	5		30	280
	12-03-2-12-247A -a -00	15		1			16					16
	12-03-2-12-247A -b -00	15	10	3			28					28
	12-03-2-12-247A -c -00	54	45	3			102	1			1	103
	12-03-2-12-247A -d -00	15					15					15
	12-03-2-12-247A -f -00	15					15					15
	12-03-2-12-247A -g -00	25	10	3			38	1			1	39
	12-03-2-12-247A -h -00	110	50	1			161	2			2	163
	12-03-2-12-247A -k -00	15					15					15
	12-03-2-12-247A -l -00	25				27	52					52
	Razem: TPP	807	385	42		200	1 434	87	19		106	1 540
TWP	12-03-2-11-219 -h -00	10	6				16	2			2	18
	12-03-2-11-226A -d -00	24		7			31		1		1	32
	12-03-2-11-256 -i -00	18	9				27	3			3	30
	12-03-2-11-303 -b -00	20	12				32		1		1	33
	12-03-2-12-181 -a -00	30	15				45	8			8	53
	12-03-2-12-182 -h -00	13		2			15	7	1		8	23
	12-03-2-12-183 -i -00	12	6				18	2			2	20
	12-03-2-12-208 -p -00	18					18	1			1	19
	12-03-2-12-227A -c -00	35	20				55	6			6	61
	12-03-2-12-227A -d -00	66	20				86	10			10	96
	12-03-2-12-227 -j -00	25	20				45	5			5	50
	Razem: TWP	271	108	9			388	44	3		47	435
Razem		2 114	493	319	568	1 377	4 871	301	122	9	432	5 303

Układ sortymentowy pozyskania drewna

Układ sortymentowy pozyskania drewna

Pakiet: HARW 1

Grupa czynn.	Adres leśny	Iglaste					Iglaste	Liściaste			Liściaste	Razem
		S2A D	S2B D	S4	W (dłużyca)	W (kłoda)		S2A D	S4	W (dłużyca)		
IB	12-03-1-01-177 -b -00	126		41		866	1 033	3	2	4	9	1 042
	12-03-1-01-178 -b -00	152		64		1 047	1 263	1	0	2	3	1 266
	12-03-1-01-179 -r -00	85		36		588	709	2	1	1	4	713
	12-03-1-01-190 -h -00	98		40	514		652		1		1	653
	12-03-1-01-192 -b -01	193		15		566	774	2			2	776
	12-03-1-01-196 -c -00	168		57	956	221	1 402	7	3	16	26	1 428
	12-03-1-01-198 -d -00	107		29	22	601	759	2	1	4	7	766
	12-03-1-01-203 -b -00	37		12		259	308					308
	12-03-1-01-208 -f -01	146		24		1 050	1 220	13	0	5	18	1 238
	12-03-1-03-142A -d -00	285		42		266	593					593
	12-03-1-03-155 -c -00	288		33		320	641					641
	12-03-1-03-155 -k -00	146		36	375	156	713	6	1		7	720
	12-03-1-03-156 -i -00	82		16	139	55	292	15	8		23	315
	12-03-1-03-160 -d -99	181		43	381	173	778	10	2	5	17	795
	Razem: IB	2 094		488	2 387	6 168	11 137	61	19	37	117	11 254
TPP	12-03-1-01-177 -b -00	100		19		265	384	3	2		5	389
	12-03-1-01-178 -b -00	50		11		90	151		1		1	152
	12-03-1-01-179 -r -00	65		28	2	171	266		2		2	268
	12-03-1-01-208 -f -99	45		11		201	257		3		3	260
	12-03-1-01-209 -f -00	15		5		71	91		1		1	92
	12-03-1-01-220 -a -00	70		4		120	194		2		2	196
	12-03-1-01-220 -b -00	45		4		71	120		1		1	121
	12-03-1-01-220 -g -99	65		10		172	247		3		3	250
	12-03-1-01-221 -d -00	20		2		32	54					54
	12-03-1-03-133 -b -00	155	279	15			449		6		6	455
	12-03-1-03-169A -b -00	32	14	5		61	112		2		2	114
	12-03-1-03-172 -b -00	91	88	5			184	12	3	5	20	204
	Razem: TPP	753	381	119	2	1 254	2 509	15	26	5	46	2 555
Razem		2 847	381	607	2 389	7 422	13 646	76	45	42	163	13 809

Układ sortymentowy pozyskania drewna

Pakiet: HARW 2

Grupa czynn.	Adres leśny	Iglaste					Iglaste	Liściaste			Liściaste	Razem
		S2A D	S2B D	S4	W (dłużyca)	W (kłoda)		S2A D	S4	W (dłużyca)		
IB	12-03-1-02-111 -a -00	128		42	494	143	807	52	30		82	889
	12-03-1-05-13 -f -00	51		66	150	34	301	1	5		6	307
	12-03-1-05-13 -i -00	119		43		375	537	15	11		26	563
	12-03-1-05-42 -a -00	77		28		247	352	8	12		20	372
	12-03-1-05-42 -b -00	103		38	233	96	470		4		4	474
	12-03-1-05-71 -f -00	131		48		416	595	4	3		7	602
	12-03-2-12-180 -c -00	259		59		422	740					740
	12-03-2-12-180 -i -00	148		30		192	370					370
	12-03-2-12-188 -k -00	43		10		70	123	5	0	0	5	128
	12-03-2-12-189 -j -00	60		14		98	172					172
	12-03-2-12-232 -f -00	208		56	355	73	692					692
	12-03-2-12-250 -a -99	188		43		305	536					536
	Razem: IB	1 515		477	1 232	2 471	5 695	85	65	0	150	5 845
TPN	12-03-1-02-111 -c -00	46		17	165		228	10	13		23	251
	Razem: TPN	46		17	165		228	10	13		23	251
TPP	12-03-1-02-108 -g -00	30		19		70	119	6	6		12	131
	12-03-1-02-108 -k -00	127		20		127	274	15	10	10	35	309
	12-03-1-02-111 -b -00	40	33	14	73		160	10	9		19	179
	12-03-1-02-112 -a -00	319		35		281	635	18	7	10	35	670
	12-03-1-02-112 -b -00	42		4		39	85	10	5	20	35	120
	12-03-1-02-112 -c -00	32	28	4		5	69	5	15	5	25	94
	12-03-1-02-112 -d -00	152		18		155	325	10	5	10	25	350
	12-03-1-02-76 -f -00	42		16		63	121	16	4		20	141
	12-03-1-02-76 -g -00	57		7		53	117	4	1		5	122
	12-03-1-02-76 -h -00	9		3		20	32	1			1	33
	12-03-1-05-20 -c -00	174	68	9		206	457	5	4		9	466
	12-03-1-05-31 -i -00	42	23	7		89	161	4	1		5	166
	12-03-1-05-47 -b -00	106	76	10		193	385		4		4	389
	12-03-1-05-54 -a -00	162		9		234	405	5	2		7	412
	12-03-2-12-230 -a -00	250		15		397	662		1		1	663
	12-03-2-12-231 -a -00	176		10		267	453		1		1	454
	12-03-2-12-232 -a -00	80		5		131	216					216
	12-03-2-12-232 -g -00	40	25	1			66					66
	Razem: TPP	1 880	253	206	73	2 330	4 742	109	75	55	239	4 981
Razem		3 441	253	700	1 470	4 801	10 665	204	153	55	412	11 077

Zestawienie odległości i warunków zrywki drewna

Pakiet: 1

PAKIET	Leśnictwo	Grupa czynności	Adres leśny	Odległość zrywki [metr]	Odległość zrywki po lesie [metr]	Odległość zrywki poza lasem [metr]	Typ nawierzchni	Nachylenie terenu %
1	01.Czersk	CSS	12-03-1-01-216 -i -00	100	100	0		0
1	01.Czersk	PR	12-03-1-01- - -	100	100	0		
1	01.Czersk	PTP	12-03-1-01- - -	1 000	500	500	gruntowa nieulepszona	0
1	01.Czersk	PTW	12-03-1-01- - -	1 000	500	500	gruntowa nieulepszona	0
1	01.Czersk	TPP	12-03-1-01-189 -g -00	600	300	300	gruntowa nieulepszona	0
1	01.Czersk	TPP	12-03-1-01-189 -i -00	400	200	200	gruntowa nieulepszona	0
1	01.Czersk	TPP	12-03-1-01-189 -l -00	800	300	500	gruntowa nieulepszona	0
1	01.Czersk	TPP	12-03-1-01-189 -m -00	300	100	200	gruntowa nieulepszona	0
1	01.Czersk	TPP	12-03-1-01-210 -d -00	500	300	200	gruntowa nieulepszona	0
1	01.Czersk	TPP	12-03-1-01-210 -f -00	500	200	300	gruntowa nieulepszona	0
1	01.Czersk	TPP	12-03-1-01-210 -h -00	500	200	300	gruntowa nieulepszona	0
1	01.Czersk	TPP	12-03-1-01-213 -a -00	600	300	300	gruntowa nieulepszona	0
1	01.Czersk	TPP	12-03-1-01-213 -b -00	600	300	300	gruntowa nieulepszona	0
1	01.Czersk	TPP	12-03-1-01-214 -c -00	500	200	300	gruntowa nieulepszona	0
1	01.Czersk	TPP	12-03-1-01-222 -a -00	400	200	200	gruntowa nieulepszona	0
1	01.Czersk	TPP	12-03-1-01-225 -b -00	600	300	300	gruntowa nieulepszona	0
1	01.Czersk	TPP	12-03-1-01-225 -d -00	200	100	100	gruntowa nieulepszona	0
1	01.Czersk	TPP	12-03-1-01-226 -c -00	200	100	100	gruntowa nieulepszona	0
1	01.Czersk	TPP	12-03-1-01-230 -c -00	600	300	300	gruntowa nieulepszona	0
1	01.Czersk	TPP	12-03-1-01-230 -f -00	400	200	200	gruntowa nieulepszona	0
1	01.Czersk	TPP	12-03-1-01-230 -g -00	700	300	400	gruntowa nieulepszona	0
1	01.Czersk	TPP	12-03-1-01-231 -o -00	1 000	500	500	gruntowa nieulepszona	0
1	01.Czersk	TPP	12-03-1-01-231 -s -00	1 000	500	500	gruntowa nieulepszona	0
1	01.Czersk	TWP	12-03-1-01-230 -d -00	400	200	200	gruntowa nieulepszona	0
1	01.Czersk	TWP	12-03-1-01-231 -m -00	1 000	500	500	gruntowa nieulepszona	0
1	01.Czersk	TWP	12-03-1-01-231 -p -00	1 000	500	500	gruntowa nieulepszona	0
1	03.Malachin	CP-P	12-03-1-03-147A -d -00	200	100	100	gruntowa nieulepszona	1
1	03.Malachin	IB	12-03-1-03-137A -f -00	300	200	100	gruntowa nieulepszona	1
1	03.Malachin	IIIAU	12-03-1-03-142 -i -00	300	200	100	gruntowa ulepszona	3
1	03.Malachin	IIIAU	12-03-1-03-158 -p -00	500	200	300	gruntowa nieulepszona	3
1	03.Malachin	IIIAU	12-03-1-03-168 -b -00	200	100	100	gruntowa ulepszona	3
1	03.Malachin	IIIAU	12-03-1-03-168 -d -00	300	200	100	gruntowa ulepszona	3
1	03.Malachin	PR	12-03-1-03- - -	800	300	500	gruntowa nieulepszona	0
1	03.Malachin	PTP	12-03-1-03- - -	800	600	200	gruntowa nieulepszona	3
1	03.Malachin	PTW	12-03-1-03- - -	800	300	500	gruntowa nieulepszona	3
1	03.Malachin	TPP	12-03-1-03-135 -a -00	200	100	100	gruntowa nieulepszona	1
1	03.Malachin	TPP	12-03-1-03-135 -c -00	200	100	100	gruntowa nieulepszona	1
1	03.Malachin	TPP	12-03-1-03-136 -f -00	200	100	100	gruntowa nieulepszona	1
1	03.Malachin	TPP	12-03-1-03-145 -n -00	300	100	200	gruntowa nieulepszona	2
1	03.Malachin	TPP	12-03-1-03-145 -o -00	200	100	100	gruntowa nieulepszona	2
1	03.Malachin	TPP	12-03-1-03-146 -h -00	200	100	100	gruntowa nieulepszona	2
1	03.Malachin	TPP	12-03-1-03-148 -k -00	200	100	100	gruntowa nieulepszona	2

Zestawienie odległości i warunków zrywki drewna

PAKIET	Leśnictwo	Grupa czynności	Adres leśny	Odległość zrywki [metr]	Odległość zrywki po lesie [metr]	Odległość zrywki poza lasem [metr]	Typ nawierzchni	Nachylene terenu %
1	03.Malachin	TPP	12-03-1-03-148 -t -00	200	100	100	gruntowa nieulepszona	1
1	03.Malachin	TPP	12-03-1-03-151 -a -00	200	100	100	gruntowa nieulepszona	1
1	03.Malachin	TPP	12-03-1-03-151 -b -00	200	100	100	gruntowa nieulepszona	1
1	03.Malachin	TPP	12-03-1-03-151 -c -00	300	200	100	gruntowa nieulepszona	3
1	03.Malachin	TPP	12-03-1-03-153 -f -00	300	200	100	gruntowa nieulepszona	2
1	03.Malachin	TPP	12-03-1-03-153 -h -00	300	100	200	gruntowa nieulepszona	2
1	03.Malachin	TPP	12-03-1-03-174 -d -00	200	100	100	gruntowa nieulepszona	1
1	03.Malachin	TPP	12-03-1-03-183 -h -00	200	100	100	gruntowa nieulepszona	1
1	03.Malachin	TPP	12-03-1-03-184 -d -00	200	100	100	gruntowa nieulepszona	1
1	03.Malachin	TWP	12-03-1-03-173A -o -00	200	100	100	gruntowa nieulepszona	1
1	03.Malachin	TWP	12-03-1-03-174 -b -00	300	200	100	gruntowa nieulepszona	3
1	03.Malachin	TWP	12-03-1-03-174 -c -00	300	200	100	gruntowa nieulepszona	0
1	03.Malachin	TWP	12-03-1-03-180 -s -00	300	200	100	gruntowa ulepszona	1
1	03.Malachin	TWP	12-03-1-03-180 -w -00	200	100	100	gruntowa nieulepszona	2
1	03.Malachin	TWP	12-03-1-03-187A -h -00	200	100	100	gruntowa nieulepszona	1
1	03.Malachin	TWP	12-03-1-03-187A -i -00	300	200	100	gruntowa nieulepszona	1

Zestawienie odległości i warunków zrywki drewna

Pakiet: 2

PAKIET	Leśnictwo	Grupa czynności	Adres leśny	Odległość zrywki [metr]	Odległość zrywki po lesie [metr]	Odległość zrywki poza lasem [metr]	Typ nawierzchni	Nachylenie terenu %
2	02.Juńcza	CP-P	12-03-1-02-114 -k -00	300	100	200	gruntowa nieulepszona	0
2	02.Juńcza	CSS	12-03-1-02-110 -l -99	400	300	100	gruntowa nieulepszona	0
2	02.Juńcza	CSS	12-03-1-02-74 -c -99	300	200	100	gruntowa nieulepszona	0
2	02.Juńcza	CSS	12-03-1-02-98 -c -00	300	200	100	gruntowa nieulepszona	0
2	02.Juńcza	CSS	12-03-1-02-99 -c -99	600	300	300	gruntowa nieulepszona	0
2	02.Juńcza	IIIA	12-03-1-02-78 -b -00	500	400	100	gruntowa ulepszona	0
2	02.Juńcza	IIIAU	12-03-1-02-105 -f -00	400	300	100	gruntowa ulepszona	0
2	02.Juńcza	IIIAU	12-03-1-02-114 -j -00	300	200	100	gruntowa nieulepszona	0
2	02.Juńcza	PR	12-03-1-02- - -	1 000	1 000	0		0
2	02.Juńcza	PTP	12-03-1-02- - -	500	500	0		
2	02.Juńcza	PTW	12-03-1-02- - -	500	500	0		0
2	02.Juńcza	TPP	12-03-1-02-112 -f -00	400	300	100	gruntowa ulepszona	0
2	02.Juńcza	TPP	12-03-1-02-112 -g -00	700	300	400	gruntowa nieulepszona	0
2	02.Juńcza	TPP	12-03-1-02-112 -l -00	300	200	100	gruntowa nieulepszona	0
2	02.Juńcza	TPP	12-03-1-02-112 -m -00	400	300	100	gruntowa nieulepszona	0
2	02.Juńcza	TPP	12-03-1-02-75 -k -00	300	100	200	gruntowa ulepszona	0
2	02.Juńcza	TPP	12-03-1-02-76 -b -00	400	300	100	gruntowa ulepszona	0
2	02.Juńcza	TPP	12-03-1-02-76 -c -00	400	300	100	gruntowa ulepszona	0
2	02.Juńcza	TPP	12-03-1-02-77 -d -00	400	300	100	gruntowa nieulepszona	0
2	02.Juńcza	TWP	12-03-1-02-100 -d -00	200	100	100	gruntowa nieulepszona	0
2	02.Juńcza	TWP	12-03-1-02-114 -g -00	300	200	100	gruntowa ulepszona	0
2	02.Juńcza	TWP	12-03-1-02-76 -d -00	400	300	100	gruntowa ulepszona	0
2	02.Juńcza	TWP	12-03-1-02-99 -l -00	400	300	100	gruntowa nieulepszona	0
2	05.Odry	IIIA	12-03-1-05-20 -h -00	200	100	100	gruntowa nieulepszona	0
2	05.Odry	IIIA	12-03-1-05-20 -i -00	200	100	100	gruntowa nieulepszona	0
2	05.Odry	IIIA	12-03-1-05-31 -f -00	300	200	100	gruntowa nieulepszona	0
2	05.Odry	PR	12-03-1-05- - -	1 000	400	600	gruntowa nieulepszona	0
2	05.Odry	PRZEST	12-03-1-05-33 -m -00	300	100	200	gruntowa nieulepszona	0
2	05.Odry	PRZEST	12-03-1-05-49 -d -00	300	100	200	gruntowa nieulepszona	0
2	05.Odry	PTP	12-03-1-05- - -	1 000	400	600	gruntowa nieulepszona	0
2	05.Odry	PTW	12-03-1-05- - -	1 000	400	600	gruntowa nieulepszona	0
2	05.Odry	TPN	12-03-1-05-20A -t -00	200	100	100	gruntowa nieulepszona	0
2	05.Odry	TPN	12-03-1-05-30 -b -00	1 000	200	800	gruntowa nieulepszona	0
2	05.Odry	TPN	12-03-1-05-46 -b -00	400	200	200	gruntowa nieulepszona	0
2	05.Odry	TPN	12-03-1-05-55 -j -00	200	100	100	gruntowa ulepszona	0
2	05.Odry	TPP	12-03-1-05-20A -x -00	200	100	100	gruntowa nieulepszona	0
2	05.Odry	TPP	12-03-1-05-20A -y -00	500	300	200	gruntowa nieulepszona	0
2	05.Odry	TPP	12-03-1-05-20A -z -00	600	200	400	twarda	0
2	05.Odry	TPP	12-03-1-05-30 -c -00	900	200	700	gruntowa nieulepszona	0
2	05.Odry	TPP	12-03-1-05-30 -d -00	900	200	700	gruntowa nieulepszona	0
2	05.Odry	TPP	12-03-1-05-32 -h -00	300	200	100	gruntowa nieulepszona	0
2	05.Odry	TPP	12-03-1-05-32 -j -00	300	200	100	gruntowa ulepszona	0
2	05.Odry	TPP	12-03-1-05-35 -l -00	500	200	300	gruntowa nieulepszona	0
2	05.Odry	TPP	12-03-1-05-36 -f -00	600	400	200	gruntowa nieulepszona	0

Zestawienie odległości i warunków zrywki drewna

PAKIET	Leśnictwo	Grupa czynności	Adres leśny	Odległość zrywki [metr]	Odległość zrywki po lesie [metr]	Odległość zrywki poza lasem [metr]	Typ nawierzchni	Nachylenie terenu %
2	05.Odry	TPP	12-03-1-05-36 -g -00	600	500	100	gruntowa ulepszona	0
2	05.Odry	TPP	12-03-1-05-36 -i -00	300	200	100	gruntowa ulepszona	0
2	05.Odry	TPP	12-03-1-05-36 -j -00	300	200	100	gruntowa ulepszona	0
2	05.Odry	TPP	12-03-1-05-39 -g -00	500	300	200	gruntowa nieulepszona	0
2	05.Odry	TPP	12-03-1-05-40 -c -00	600	400	200	gruntowa nieulepszona	1
2	05.Odry	TPP	12-03-1-05-41 -j -00	700	400	300	gruntowa nieulepszona	0
2	05.Odry	TPP	12-03-1-05-46 -i -00	600	500	100	gruntowa nieulepszona	0
2	05.Odry	TPP	12-03-1-05-46 -k -00	200	100	100	gruntowa nieulepszona	0
2	05.Odry	TPP	12-03-1-05-46 -o -00	300	200	100	gruntowa nieulepszona	0
2	05.Odry	TPP	12-03-1-05-48 -f -00	400	300	100	gruntowa ulepszona	0
2	05.Odry	TPP	12-03-1-05-55 -c -00	300	100	200	gruntowa nieulepszona	0
2	05.Odry	TPP	12-03-1-05-55 -d -00	400	300	100	gruntowa nieulepszona	0
2	05.Odry	TPP	12-03-1-05-55 -f -00	300	200	100	gruntowa nieulepszona	0
2	05.Odry	TPP	12-03-1-05-55 -i -00	400	300	100	gruntowa nieulepszona	0
2	05.Odry	TPP	12-03-1-05-55 -k -00	400	200	200	gruntowa ulepszona	0
2	05.Odry	TPP	12-03-1-05-55 -l -00	500	200	300	gruntowa nieulepszona	0
2	05.Odry	TPP	12-03-1-05-62 -c -00	500	400	100	gruntowa ulepszona	0
2	05.Odry	TWN	12-03-1-05-35 -a -00	400	200	200	gruntowa nieulepszona	0
2	05.Odry	TWP	12-03-1-05-15 -g -00	300	200	100	gruntowa ulepszona	0
2	05.Odry	TWP	12-03-1-05-15 -o -00	300	200	100	gruntowa ulepszona	0
2	05.Odry	TWP	12-03-1-05-20A -r -00	500	200	300	gruntowa nieulepszona	0
2	05.Odry	TWP	12-03-1-05-20A -s -00	400	200	200	gruntowa nieulepszona	0
2	05.Odry	TWP	12-03-1-05-20A -w -00	200	100	100	gruntowa nieulepszona	0
2	05.Odry	TWP	12-03-1-05-46 -n -00	300	200	100	gruntowa nieulepszona	0
2	05.Odry	TWP	12-03-1-05-46 -p -99	200	100	100	gruntowa nieulepszona	0
2	05.Odry	TWP	12-03-1-05-55 -m -00	700	200	500	gruntowa nieulepszona	0
2	05.Odry	TWP	12-03-1-05-55 -r -00	800	300	500	gruntowa nieulepszona	0
2	05.Odry	TWP	12-03-1-05-57 -i -00	700	200	500	gruntowa nieulepszona	0
2	05.Odry	TWP	12-03-1-05-69 -d -00	600	200	400	gruntowa nieulepszona	0

Zestawienie odległości i warunków zrywki drewna

Pakiet: 3

PAKIET	Leśnictwo	Grupa czynności	Adres leśny	Odległość zrywki [metr]	Odległość zrywki po lesie [metr]	Odległość zrywki poza lasem [metr]	Typ nawierzchni	Nachylenie terenu %
3	09.Okęglik	PR	12-03-2-09- - -	500	200	300	gruntowa ulepszona	0
3	09.Okęglik	PTP	12-03-2-09- - -	500	200	300	gruntowa nieulepszona	0
3	09.Okęglik	PTW	12-03-2-09- - -	500	200	300	gruntowa nieulepszona	0
3	09.Okęglik	TPP	12-03-2-09-128 -f -00	200	200	0		0
3	09.Okęglik	TPP	12-03-2-09-128 -k -00	400	200	200	gruntowa ulepszona	20
3	09.Okęglik	TPP	12-03-2-09-177 -b -00	200	200	0		0
3	09.Okęglik	TPP	12-03-2-09-177 -c -00	300	300	0		0
3	09.Okęglik	TPP	12-03-2-09-202 -b -00	300	200	100	gruntowa ulepszona	0
3	09.Okęglik	TPP	12-03-2-09-202 -c -00	300	300	0		0
3	09.Okęglik	TPP	12-03-2-09-87 -h -00	200	200	0		0
3	09.Okęglik	TPP	12-03-2-09-87 -n -00	200	200	0		0
3	09.Okęglik	TWP	12-03-2-09-136 -d -00	300	100	200	gruntowa ulepszona	0
3	09.Okęglik	TWP	12-03-2-09-80A -c -00	400	200	200	gruntowa ulepszona	0
3	10.Olszyny	IB	12-03-2-10-138 -h -00	100	100	0		0
3	10.Olszyny	IB	12-03-2-10-157 -d -00	200	100	100	gruntowa nieulepszona	2
3	10.Olszyny	IB	12-03-2-10-157 -g -00	100	100	0		
3	10.Olszyny	IB	12-03-2-10-157 -n -00	100	100	0		
3	10.Olszyny	IVD	12-03-2-10-121 -a -00	400	300	100	gruntowa nieulepszona	3
3	10.Olszyny	IVD	12-03-2-10-164 -d -00	200	200	0		
3	10.Olszyny	PR	12-03-2-10- - -	400	200	200	gruntowa nieulepszona	3
3	10.Olszyny	PTP	12-03-2-10- - -	400	200	200	gruntowa nieulepszona	3
3	10.Olszyny	PTW	12-03-2-10- - -	400	200	200	gruntowa nieulepszona	3
3	10.Olszyny	TPP	12-03-2-10-117 -a -00	200	100	100	gruntowa nieulepszona	4
3	10.Olszyny	TPP	12-03-2-10-117 -c -00	100	100	0		0
3	10.Olszyny	TPP	12-03-2-10-117 -j -00	100	100	0		0
3	10.Olszyny	TPP	12-03-2-10-122 -j -00	100	100	0		0
3	10.Olszyny	TPP	12-03-2-10-122 -l -00	100	100	0		
3	10.Olszyny	TPP	12-03-2-10-123 -a -00	300	200	100	gruntowa nieulepszona	4
3	10.Olszyny	TPP	12-03-2-10-138 -a -00	100	100	0		0
3	10.Olszyny	TPP	12-03-2-10-138 -i -00	100	100	0		0
3	10.Olszyny	TPP	12-03-2-10-139 -a -00	100	100	0		0
3	10.Olszyny	TPP	12-03-2-10-139 -d -00	300	200	100	gruntowa nieulepszona	2
3	10.Olszyny	TPP	12-03-2-10-139 -f -00	100	100	0		0
3	10.Olszyny	TPP	12-03-2-10-81 -a -00	100	100	0		0
3	10.Olszyny	TPP	12-03-2-10-81 -c -00	200	100	100	gruntowa nieulepszona	3
3	10.Olszyny	TPP	12-03-2-10-81 -d -00	200	200	0		0
3	10.Olszyny	TPP	12-03-2-10-81 -f -00	200	200	0		0
3	10.Olszyny	TPP	12-03-2-10-81 -g -00	200	200	0		0
3	10.Olszyny	TPP	12-03-2-10-81 -i -00	100	100	0		0
3	10.Olszyny	TPP	12-03-2-10-82 -g -00	300	200	100	gruntowa nieulepszona	3
3	10.Olszyny	TWP	12-03-2-10-159 -f -00	200	200	0		
3	10.Olszyny	TWP	12-03-2-10-81 -b -00	200	200	0		
3	13.Spierwia	IB	12-03-2-13-49 -b -00	200	100	100	gruntowa nieulepszona	2
3	13.Spierwia	PR	12-03-2-13- - -	100	100	0		0

Zestawienie odległości i warunków zrywki drewna

PAKIET	Leśnictwo	Grupa czynności	Adres leśny	Odległość zrywki [metr]	Odległość zrywki po lesie [metr]	Odległość zrywki poza lasem [metr]	Typ nawierzchni	Nachylenie terenu %
3	13.Spierwia	PTP	12-03-2-13- - -	100	100	0		0
3	13.Spierwia	PTW	12-03-2-13- - -	100	100	0		0
3	13.Spierwia	TPP	12-03-2-13-45 -b -00	200	200	0		0
3	13.Spierwia	TPP	12-03-2-13-45 -d -00	100	100	0		
3	13.Spierwia	TPP	12-03-2-13-45 -g -00	100	100	0		2
3	13.Spierwia	TPP	12-03-2-13-45 -h -00	300	100	200	gruntowa nieulepszona	0
3	13.Spierwia	TPP	12-03-2-13-46 -b -00	100	100	0		0
3	13.Spierwia	TPP	12-03-2-13-46 -d -00	200	100	100	gruntowa nieulepszona	0
3	13.Spierwia	TPP	12-03-2-13-47 -c -00	100	100	0		0
3	13.Spierwia	TPP	12-03-2-13-57 -b -00	200	100	100	gruntowa nieulepszona	1
3	13.Spierwia	TWP	12-03-2-13-5 -d -00	400	100	300	twarda	2
3	13.Spierwia	TWP	12-03-2-13-9 -c -00	100	100	0		2

Zestawienie odległości i warunków zrywki drewna

Pakiet: 4

PAKIET	Leśnictwo	Grupa czynności	Adres leśny	Odległość zrywki [metr]	Odległość zrywki po lesie [metr]	Odległość zrywki poza lasem [metr]	Typ nawierzchni	Nachylenie terenu %
4	11.Ostrowy	IIIAU	12-03-2-11-290 -g -00	600	400	200	gruntowa ulepszona	2
4	11.Ostrowy	PR	12-03-2-11- - -	800	400	400	gruntowa nieulepszona	0
4	11.Ostrowy	PTP	12-03-2-11- - -	800	400	400	gruntowa nieulepszona	0
4	11.Ostrowy	PTW	12-03-2-11- - -	800	400	400	gruntowa nieulepszona	0
4	11.Ostrowy	TPP	12-03-2-11-256 -c -00	400	300	100	gruntowa nieulepszona	2
4	11.Ostrowy	TPP	12-03-2-11-256 -f -00	300	200	100	gruntowa nieulepszona	3
4	11.Ostrowy	TPP	12-03-2-11-275 -b -00	500	400	100	gruntowa ulepszona	3
4	11.Ostrowy	TPP	12-03-2-11-275 -c -00	400	300	100	gruntowa ulepszona	3
4	11.Ostrowy	TPP	12-03-2-11-275 -g -00	500	300	200	gruntowa nieulepszona	3
4	11.Ostrowy	TPP	12-03-2-11-290 -a -00	500	400	100	gruntowa nieulepszona	2
4	11.Ostrowy	TWP	12-03-2-11-219 -h -00	400	300	100	gruntowa ulepszona	4
4	11.Ostrowy	TWP	12-03-2-11-226A -d -00	400	200	200	gruntowa nieulepszona	0
4	11.Ostrowy	TWP	12-03-2-11-256 -i -00	400	300	100	gruntowa ulepszona	3
4	11.Ostrowy	TWP	12-03-2-11-303 -b -00	500	400	100	gruntowa nieulepszona	2
4	12.Plecno	IIB	12-03-2-12-179 -b -00	1 000	800	200	gruntowa nieulepszona	4
4	12.Plecno	IIIA	12-03-2-12-274 -k -00	600	400	200	gruntowa nieulepszona	5
4	12.Plecno	IIIA	12-03-2-12-300 -c -00	800	600	200	gruntowa nieulepszona	2
4	12.Plecno	IVD	12-03-2-12-289 -g -00	800	600	200	gruntowa nieulepszona	2
4	12.Plecno	PR	12-03-2-12- - -	1 000	800	200	gruntowa nieulepszona	0
4	12.Plecno	PTP	12-03-2-12- - -	1 000	800	200	gruntowa nieulepszona	0
4	12.Plecno	PTW	12-03-2-12- - -	1 000	800	200	gruntowa nieulepszona	0
4	12.Plecno	TPP	12-03-2-12-247A -a -00	500	300	200	gruntowa nieulepszona	3
4	12.Plecno	TPP	12-03-2-12-247A -b -00	500	300	200	gruntowa nieulepszona	2
4	12.Plecno	TPP	12-03-2-12-247A -c -00	600	400	200	gruntowa nieulepszona	3
4	12.Plecno	TPP	12-03-2-12-247A -d -00	500	300	200	gruntowa nieulepszona	4
4	12.Plecno	TPP	12-03-2-12-247A -f -00	500	300	200	gruntowa nieulepszona	4
4	12.Plecno	TPP	12-03-2-12-247A -g -00	600	400	200	gruntowa nieulepszona	3
4	12.Plecno	TPP	12-03-2-12-247A -h -00	600	400	200	gruntowa nieulepszona	4
4	12.Plecno	TPP	12-03-2-12-247A -k -00	500	300	200	gruntowa nieulepszona	2
4	12.Plecno	TPP	12-03-2-12-247A -l -00	500	300	200	gruntowa nieulepszona	2
4	12.Plecno	TWP	12-03-2-12-181 -a -00	600	300	300	gruntowa nieulepszona	3
4	12.Plecno	TWP	12-03-2-12-182 -h -00	700	200	500	gruntowa nieulepszona	3
4	12.Plecno	TWP	12-03-2-12-183 -i -00	600	200	400	gruntowa nieulepszona	4
4	12.Plecno	TWP	12-03-2-12-208 -p -00	500	300	200	gruntowa nieulepszona	2
4	12.Plecno	TWP	12-03-2-12-227A -c -00	600	200	400	gruntowa nieulepszona	1
4	12.Plecno	TWP	12-03-2-12-227A -d -00	800	600	200	gruntowa nieulepszona	3
4	12.Plecno	TWP	12-03-2-12-227 -j -00	600	400	200	gruntowa nieulepszona	3

Zestawienie odległości i warunków zrywki drewna

Pakiet: HARW 1

PAKIET	Leśnictwo	Grupa czynności	Adres leśny	Odległość zrywki [metr]	Odległość zrywki po lesie [metr]	Odległość zrywki poza lasem [metr]	Typ nawierzchni	Nachylenie terenu %
HARW 1	01.Czersk	IB	12-03-1-01-177 -b -00	500	200	300	gruntowa nieulepszona	0
HARW 1	01.Czersk	IB	12-03-1-01-178 -b -00	500	200	300	gruntowa nieulepszona	0
HARW 1	01.Czersk	IB	12-03-1-01-179 -r -00	800	300	500	gruntowa nieulepszona	0
HARW 1	01.Czersk	IB	12-03-1-01-190 -h -00	600	300	300	gruntowa nieulepszona	0
HARW 1	01.Czersk	IB	12-03-1-01-192 -b -01	400	200	200	gruntowa nieulepszona	0
HARW 1	01.Czersk	IB	12-03-1-01-196 -c -00	600	300	300	gruntowa nieulepszona	0
HARW 1	01.Czersk	IB	12-03-1-01-198 -d -00	400	200	200	gruntowa nieulepszona	0
HARW 1	01.Czersk	IB	12-03-1-01-203 -b -00	200	100	100	gruntowa nieulepszona	0
HARW 1	01.Czersk	IB	12-03-1-01-208 -f -01	5 800	200	5 600	gruntowa nieulepszona	0
HARW 1	01.Czersk	TPP	12-03-1-01-177 -b -00	500	300	200	gruntowa nieulepszona	0
HARW 1	01.Czersk	TPP	12-03-1-01-178 -b -00	400	200	200	gruntowa nieulepszona	0
HARW 1	01.Czersk	TPP	12-03-1-01-179 -r -00	1 400	500	900	gruntowa nieulepszona	0
HARW 1	01.Czersk	TPP	12-03-1-01-208 -f -99	1 000	400	600	gruntowa nieulepszona	0
HARW 1	01.Czersk	TPP	12-03-1-01-209 -f -00	500	200	300	gruntowa nieulepszona	0
HARW 1	01.Czersk	TPP	12-03-1-01-220 -a -00	600	300	300	gruntowa nieulepszona	0
HARW 1	01.Czersk	TPP	12-03-1-01-220 -b -00	500	200	300	gruntowa nieulepszona	0
HARW 1	01.Czersk	TPP	12-03-1-01-220 -g -99	800	400	400	gruntowa nieulepszona	0
HARW 1	01.Czersk	TPP	12-03-1-01-221 -d -00	200	100	100	gruntowa nieulepszona	0
HARW 1	03.Malachin	IB	12-03-1-03-142A -d -00	200	100	100	gruntowa nieulepszona	2
HARW 1	03.Malachin	IB	12-03-1-03-155 -c -00	200	100	100	gruntowa nieulepszona	1
HARW 1	03.Malachin	IB	12-03-1-03-155 -k -00	200	100	100	gruntowa ulepszona	2
HARW 1	03.Malachin	IB	12-03-1-03-156 -i -00	200	100	100	gruntowa nieulepszona	1
HARW 1	03.Malachin	IB	12-03-1-03-160 -d -99	300	200	100	gruntowa nieulepszona	3
HARW 1	03.Malachin	TPP	12-03-1-03-133 -b -00	300	200	100	gruntowa nieulepszona	1
HARW 1	03.Malachin	TPP	12-03-1-03-169A -b -00	200	100	100	gruntowa nieulepszona	2
HARW 1	03.Malachin	TPP	12-03-1-03-172 -b -00	300	200	100	twarda	1

Zestawienie odległości i warunków zrywki drewna

Pakiet: HARW 2

PAKIET	Leśnictwo	Grupa czynności	Adres leśny	Odległość zrywki [metr]	Odległość zrywki po lesie [metr]	Odległość zrywki poza lasem [metr]	Typ nawierzchni	Nachylenie terenu %
HARW 2	02.Juńcza	IB	12-03-1-02-111 -a -00	300	200	100	gruntowa nieulepszona	0
HARW 2	02.Juńcza	TPN	12-03-1-02-111 -c -00	300	200	100	gruntowa nieulepszona	0
HARW 2	02.Juńcza	TPP	12-03-1-02-108 -g -00	500	400	100	gruntowa ulepszona	0
HARW 2	02.Juńcza	TPP	12-03-1-02-108 -k -00	400	200	200	gruntowa nieulepszona	0
HARW 2	02.Juńcza	TPP	12-03-1-02-111 -b -00	300	200	100	gruntowa ulepszona	0
HARW 2	02.Juńcza	TPP	12-03-1-02-112 -a -00	600	500	100	gruntowa ulepszona	0
HARW 2	02.Juńcza	TPP	12-03-1-02-112 -b -00	900	200	700	gruntowa ulepszona	0
HARW 2	02.Juńcza	TPP	12-03-1-02-112 -c -00	500	100	400	gruntowa nieulepszona	0
HARW 2	02.Juńcza	TPP	12-03-1-02-112 -d -00	500	400	100	gruntowa ulepszona	0
HARW 2	02.Juńcza	TPP	12-03-1-02-76 -f -00	500	200	300	gruntowa nieulepszona	0
HARW 2	02.Juńcza	TPP	12-03-1-02-76 -g -00	300	200	100	gruntowa nieulepszona	0
HARW 2	02.Juńcza	TPP	12-03-1-02-76 -h -00	200	100	100	gruntowa nieulepszona	0
HARW 2	05.Odry	IB	12-03-1-05-13 -f -00	300	100	200	gruntowa nieulepszona	1
HARW 2	05.Odry	IB	12-03-1-05-13 -i -00	300	100	200	gruntowa nieulepszona	0
HARW 2	05.Odry	IB	12-03-1-05-42 -a -00	200	100	100	gruntowa nieulepszona	0
HARW 2	05.Odry	IB	12-03-1-05-42 -b -00	300	100	200	gruntowa nieulepszona	0
HARW 2	05.Odry	IB	12-03-1-05-71 -f -00	400	200	200	gruntowa nieulepszona	0
HARW 2	05.Odry	TPP	12-03-1-05-20 -c -00	600	400	200	gruntowa nieulepszona	0
HARW 2	05.Odry	TPP	12-03-1-05-31 -l -00	600	400	200	gruntowa nieulepszona	0
HARW 2	05.Odry	TPP	12-03-1-05-47 -b -00	600	400	200	gruntowa nieulepszona	0
HARW 2	05.Odry	TPP	12-03-1-05-54 -a -00	500	300	200	gruntowa ulepszona	0
HARW 2	12.Płecno	IB	12-03-2-12-180 -c -00	600	400	200	gruntowa ulepszona	4
HARW 2	12.Płecno	IB	12-03-2-12-180 -i -00	600	500	100	gruntowa nieulepszona	3
HARW 2	12.Płecno	IB	12-03-2-12-188 -k -00	600	500	100	gruntowa nieulepszona	0
HARW 2	12.Płecno	IB	12-03-2-12-189 -j -00	500	400	100	gruntowa nieulepszona	6
HARW 2	12.Płecno	IB	12-03-2-12-232 -f -00	500	400	100	gruntowa nieulepszona	2
HARW 2	12.Płecno	IB	12-03-2-12-250 -a -99	500	400	100	gruntowa nieulepszona	2
HARW 2	12.Płecno	TPP	12-03-2-12-230 -a -00	800	600	200	gruntowa nieulepszona	4
HARW 2	12.Płecno	TPP	12-03-2-12-231 -a -00	600	400	200	gruntowa nieulepszona	3
HARW 2	12.Płecno	TPP	12-03-2-12-232 -a -00	500	300	200	gruntowa nieulepszona	1
HARW 2	12.Płecno	TPP	12-03-2-12-232 -g -00	500	300	200	gruntowa nieulepszona	2

Zestawienie pozycji z dodatkowymi utrudnieniami w zakresie pozyskania i zrywki

Pakiet: 1

Leśnictwo	Grupa czynności	Adres leśny	Utrudnienia (przyczyna) w zakresie pozyskania drewna	Współczynnik	Utrudnienia (przyczyna) w zakresie zrywki drewna	Współczynnik

Zestawienie pozycji z dodatkowymi utrudnieniami w zakresie pozyskania i zrywki

Pakiet: 2

Leśnictwo	Grupa czynności	Adres leśny	Utrudnienia (przyczyna) w zakresie pozyskania drewna	Współczynnik	Utrudnienia (przyczyna) w zakresie zrywki drewna	Współczynnik

Zestawienie pozycji z dodatkowymi utrudnieniami w zakresie pozyskania i zrywki

Pakiet: 3

Leśnictwo	Grupa czynności	Adres leśny	Utrudnienia (przyczyna) w zakresie pozyskania drewna	Współczynnik	Utrudnienia (przyczyna) w zakresie zrywki drewna	Współczynnik

Zestawienie pozycji z dodatkowymi utrudnieniami w zakresie pozyskania i zrywki

Pakiet: 4

Leśnictwo	Grupa czynności	Adres leśny	Utrudnienia (przyczyna) w zakresie pozyskania drewna	Współczynnik	Utrudnienia (przyczyna) w zakresie zrywki drewna	Współczynnik

Zestawienie pozycji z dodatkowymi utrudnieniami w zakresie pozyskania i zrywki

Pakiet: HARW 1

Leśnictwo	Grupa czynności	Adres leśny	Utrudnienia (przyczyna) w zakresie pozyskania drewna	Współczynnik	Utrudnienia (przyczyna) w zakresie zrywki drewna	Współczynnik

Zestawienie pozycji z dodatkowymi utrudnieniami w zakresie pozyskania i zrywki

Pakiet: HARW 2

Leśnictwo	Grupa czynności	Adres leśny	Utrudnienia (przyczyna) w zakresie pozyskania drewna	Współczynnik	Utrudnienia (przyczyna) w zakresie zrywki drewna	Współczynnik

Zestawienie pozycji nieudostępniionych do maszynowego pozyskania drewna

Pakiet: 1

Zamawiający nie wskazuje pozycji, dla których pozyskanie maszynowe jest niedopuszczalne.

Wybór technologii pozyskania drewna należy do Wykonawcy, który powinien dostosować wybór technologii, w tym parametry (gabaryty) sprzętu do możliwości drzewostanu (jego skład gatunkowy, wiek, budowa drzewostanu, konfiguracja terenu).

Zamawiający zastrzega, że w przypadku gdy pozyskanie maszynami wielooperacyjnymi przyczynić się będzie do powstania znacznych szkód w drzewostanie, Zamawiającemu przysługuje prawo do zatrzymania prac i nakazania Wykonawcy zmiany technologii pozyskania i zrywki drewna.

Zestawienie pozycji nieudostępniionych do maszynowego pozyskania drewna

Pakiet: 2

Zamawiający nie wskazuje pozycji, dla których pozyskanie maszynowe jest niedopuszczalne.

Wybór technologii pozyskania drewna należy do Wykonawcy, który powinien dostosować wybór technologii, w tym parametry (gabaryty) sprzętu do możliwości drzewostanu (jego skład gatunkowy, wiek, budowa drzewostanu, konfiguracja terenu).

Zamawiający zastrzega, że w przypadku gdy pozyskanie maszynami wielooperacyjnymi przyczyniać się będzie do powstania znacznych szkód w drzewostanie, Zamawiającemu przysługuje prawo do zatrzymania prac i nakazania Wykonawcy zmiany technologii pozyskania i zrywki drewna.

Zestawienie pozycji nieudostępniionych do maszynowego pozyskania drewna

Pakiet: 3

Zamawiający nie wskazuje pozycji, dla których pozyskanie maszynowe jest niedopuszczalne.

Wybór technologii pozyskania drewna należy do Wykonawcy, który powinien dostosować wybór technologii, w tym parametry (gabaryty) sprzętu do możliwości drzewostanu (jego skład gatunkowy, wiek, budowa drzewostanu, konfiguracja terenu).

Zamawiający zastrzega, że w przypadku gdy pozyskanie maszynami wielooperacyjnymi przyczyniać się będzie do powstania znacznych szkód w drzewostanie, Zamawiającemu przysługuje prawo do zatrzymania prac i nakazania Wykonawcy zmiany technologii pozyskania i zrywki drewna.

Zestawienie pozycji nieudostępniionych do maszynowego pozyskania drewna

Pakiet: 4

Zamawiający nie wskazuje pozycji, dla których pozyskanie maszynowe jest niedopuszczalne.

Wybór technologii pozyskania drewna należy do Wykonawcy, który powinien dostosować wybór technologii, w tym parametry (gabaryty) sprzętu do możliwości drzewostanu (jego skład gatunkowy, wiek, budowa drzewostanu, konfiguracja terenu).

Zamawiający zastrzega, że w przypadku gdy pozyskanie maszynami wielooperacyjnymi przyczynić się będzie do powstania znacznych szkód w drzewostanie, Zamawiającemu przysługuje prawo do zatrzymania prac i nakazania Wykonawcy zmiany technologii pozyskania i zrywki drewna.

Zestawienie pozycji nieudostępniionych do maszynowego pozyskania drewna

Pakiet: HARW 1

Zamawiający nie wskazuje pozycji, dla których pozyskanie maszynowe jest niedopuszczalne.

Wybór technologii pozyskania drewna należy do Wykonawcy, który powinien dostosować wybór technologii, w tym parametry (gabaryty) sprzętu do możliwości drzewostanu (jego skład gatunkowy, wiek, budowa drzewostanu, konfiguracja terenu).

Zamawiający zastrzega, że w przypadku gdy pozyskanie maszynami wielooperacyjnymi przyczyniać się będzie do powstania znacznych szkód w drzewostanie, Zamawiającemu przysługuje prawo do zatrzymania prac i nakazania Wykonawcy zmiany technologii pozyskania i zrywki drewna.

Zestawienie pozycji nieudostępniionych do maszynowego pozyskania drewna

Pakiet: HARW 2

Zamawiający nie wskazuje pozycji, dla których pozyskanie maszynowe jest niedopuszczalne.

Wybór technologii pozyskania drewna należy do Wykonawcy, który powinien dostosować wybór technologii, w tym parametry (gabaryty) sprzętu do możliwości drzewostanu (jego skład gatunkowy, wiek, budowa drzewostanu, konfiguracja terenu).

Zamawiający zastrzega, że w przypadku gdy pozyskanie maszynami wielooperacyjnymi przyczyniać się będzie do powstania znacznych szkód w drzewostanie, Zamawiającemu przysługuje prawo do zatrzymania prac i nakazania Wykonawcy zmiany technologii pozyskania i zrywki drewna.

Informacja o optymalnej technologii pozyskania drewna (potencjał)

Pakiet: 1

Leśnictwo	Adres leśny	Grupa czynn.	Pozyskanie maszynowe [m3]	%	Pozyskanie ręczne [m3]	%	Razem [m3]
Czersk	12-03-1-01- - -	PR			127	100	127
Czersk	12-03-1-01- - -	PTP			115	100	115
Czersk	12-03-1-01- - -	PTW			45	100	45
Czersk	12-03-1-01-189 -g -00	TPP	36	100			36
Czersk	12-03-1-01-189 -i -00	TPP	207	100	1	0	208
Czersk	12-03-1-01-189 -l -00	TPP	173	98	3	2	176
Czersk	12-03-1-01-189 -m -00	TPP	126	96	5	4	131
Czersk	12-03-1-01-210 -d -00	TPP	130	93	10	7	140
Czersk	12-03-1-01-210 -f -00	TPP	42	100			42
Czersk	12-03-1-01-210 -h -00	TPP	52	98	1	2	53
Czersk	12-03-1-01-213 -a -00	TPP	220	96	10	4	230
Czersk	12-03-1-01-213 -b -00	TPP	138	96	6	4	144
Czersk	12-03-1-01-214 -c -00	TPP	107	96	4	4	111
Czersk	12-03-1-01-216 -i -00	CSS	109	99	1	1	110
Czersk	12-03-1-01-222 -a -00	TPP	228	98	4	2	232
Czersk	12-03-1-01-225 -b -00	TPP	123	97	4	3	127
Czersk	12-03-1-01-225 -d -00	TPP	19	100			19
Czersk	12-03-1-01-226 -c -00	TPP			22	100	22
Czersk	12-03-1-01-230 -c -00	TPP	94	97	3	3	97
Czersk	12-03-1-01-230 -d -00	TWP			50	100	50
Czersk	12-03-1-01-230 -f -00	TPP	33	100			33
Czersk	12-03-1-01-230 -g -00	TPP	65	97	2	3	67
Czersk	12-03-1-01-231 -m -00	TWP	98	99	1	1	99
Czersk	12-03-1-01-231 -o -00	TPP	159	98	4	2	163
Czersk	12-03-1-01-231 -p -00	TWP			60	100	60
Czersk	12-03-1-01-231 -s -00	TPP	24	100			24
Malachin	12-03-1-03- - -	PR			135	100	135
Malachin	12-03-1-03- - -	PTP			250	100	250
Malachin	12-03-1-03- - -	PTW			85	100	85
Malachin	12-03-1-03-135 -a -00	TPP	58	95	3	5	61
Malachin	12-03-1-03-135 -c -00	TPP	116	97	3	3	119
Malachin	12-03-1-03-136 -f -00	TPP			72	100	72
Malachin	12-03-1-03-137A -f -00	IB	663	100			663
Malachin	12-03-1-03-142 -i -00	IIIAU	248	98	5	2	253
Malachin	12-03-1-03-145 -n -00	TPP	102	94	7	6	109
Malachin	12-03-1-03-145 -o -00	TPP	19	95	1	5	20
Malachin	12-03-1-03-146 -h -00	TPP			41	100	41

Informacja o optymalnej technologii pozyskania drewna (potencjał)

Leśnictwo	Adres leśny	Grupa czynn.	Pozyskanie maszynowe [m3]	%	Pozyskanie ręczne [m3]	%	Razem [m3]
Malachin	12-03-1-03-147A -d -00	CP-P			19	100	19
Malachin	12-03-1-03-148 -k -00	TPP	397	95	20	5	417
Malachin	12-03-1-03-148 -t -00	TPP	51	94	3	6	54
Malachin	12-03-1-03-151 -a -00	TPP	21	88	3	13	24
Malachin	12-03-1-03-151 -b -00	TPP			5	100	5
Malachin	12-03-1-03-151 -c -00	TPP	475	94	30	6	505
Malachin	12-03-1-03-153 -f -00	TPP	969	96	42	4	1 011
Malachin	12-03-1-03-153 -h -00	TPP	189	87	29	13	218
Malachin	12-03-1-03-158 -p -00	IIIAU	339	85	61	15	400
Malachin	12-03-1-03-168 -b -00	IIIAU	267	95	13	5	280
Malachin	12-03-1-03-168 -d -00	IIIAU			427	100	427
Malachin	12-03-1-03-173A -o -00	TWP			21	100	21
Malachin	12-03-1-03-174 -b -00	TWP	139	86	23	14	162
Malachin	12-03-1-03-174 -c -00	TWP	222	85	40	15	262
Malachin	12-03-1-03-174 -d -00	TPP	34	89	4	11	38
Malachin	12-03-1-03-180 -s -00	TWP			29	100	29
Malachin	12-03-1-03-180 -w -00	TWP			9	100	9
Malachin	12-03-1-03-183 -h -00	TPP	104	93	8	7	112
Malachin	12-03-1-03-184 -d -00	TPP			48	100	48
Malachin	12-03-1-03-187A -h -00	TWP			75	100	75
Malachin	12-03-1-03-187A -i -00	TWP	118	83	25	17	143
		Suma:	6 714	77	2 014	23	8 728

Informacja o optymalnej technologii pozyskania drewna (potencjał)

Pakiet: 2

Leśnictwo	Adres leśny	Grupa czynn.	Pozyskanie maszynowe [m3]	%	Pozyskanie ręczne [m3]	%	Razem [m3]
Juńcza	12-03-1-02- - -	PR			115	100	115
Juńcza	12-03-1-02- - -	PTP			340	100	340
Juńcza	12-03-1-02- - -	PTW			100	100	100
Juńcza	12-03-1-02-100 -d -00	TWP			25	100	25
Juńcza	12-03-1-02-105 -f -00	IIIAU	929	94	56	6	985
Juńcza	12-03-1-02-110 -l -99	CSS	172	86	29	14	201
Juńcza	12-03-1-02-112 -f -00	TPP	83	89	10	11	93
Juńcza	12-03-1-02-112 -g -00	TPP	299	87	46	13	345
Juńcza	12-03-1-02-112 -l -00	TPP			130	100	130
Juńcza	12-03-1-02-112 -m -00	TPP	52	95	3	5	55
Juńcza	12-03-1-02-114 -g -00	TWP	113	88	16	12	129
Juńcza	12-03-1-02-114 -j -00	IIIAU	819	91	80	9	899
Juńcza	12-03-1-02-114 -k -00	CP-P			12	100	12
Juńcza	12-03-1-02-74 -c -99	CSS	198	100			198
Juńcza	12-03-1-02-75 -k -00	TPP	107	85	19	15	126
Juńcza	12-03-1-02-76 -b -00	TPP	158	94	10	6	168
Juńcza	12-03-1-02-76 -c -00	TPP	125	93	10	7	135
Juńcza	12-03-1-02-76 -d -00	TWP	110	74	39	26	149
Juńcza	12-03-1-02-77 -d -00	TPP			19	100	19
Juńcza	12-03-1-02-78 -b -00	IIIA	468	80	119	20	587
Juńcza	12-03-1-02-98 -c -00	CSS			71	100	71
Juńcza	12-03-1-02-99 -c -99	CSS	139	100			139
Juńcza	12-03-1-02-99 -l -00	TWP	85	81	20	19	105
Odry	12-03-1-05- - -	PR			85	100	85
Odry	12-03-1-05- - -	PTP			320	100	320
Odry	12-03-1-05- - -	PTW			90	100	90
Odry	12-03-1-05-15 -g -00	TWP			33	100	33
Odry	12-03-1-05-15 -o -00	TWP			35	100	35
Odry	12-03-1-05-20A -r -00	TWP			24	100	24
Odry	12-03-1-05-20A -s -00	TWP	50	89	6	11	56
Odry	12-03-1-05-20A -t -00	TPN	10	100			10
Odry	12-03-1-05-20A -w -00	TWP	26	100			26
Odry	12-03-1-05-20A -x -00	TPP	22	92	2	8	24
Odry	12-03-1-05-20A -y -00	TPP	160	98	3	2	163
Odry	12-03-1-05-20A -z -00	TPP	123	100			123
Odry	12-03-1-05-20 -h -00	IIIA	294	85	52	15	346
Odry	12-03-1-05-20 -i -00	IIIA	273	87	40	13	313

Informacja o optymalnej technologii pozyskania drewna (potencjał)

Leśnictwo	Adres leśny	Grupa czynn.	Pozyskanie maszynowe [m3]	%	Pozyskanie ręczne [m3]	%	Razem [m3]
Odry	12-03-1-05-30 -b -00	TPN			37	100	37
Odry	12-03-1-05-30 -c -00	TPP	182	99	2	1	184
Odry	12-03-1-05-30 -d -00	TPP	59	100			59
Odry	12-03-1-05-31 -f -00	IIIA			168	100	168
Odry	12-03-1-05-32 -h -00	TPP	93	97	3	3	96
Odry	12-03-1-05-32 -j -00	TPP	54	93	4	7	58
Odry	12-03-1-05-33 -m -00	PRZEST			19	100	19
Odry	12-03-1-05-35 -a -00	TWN	71	93	5	7	76
Odry	12-03-1-05-35 -l -00	TPP	77	99	1	1	78
Odry	12-03-1-05-36 -f -00	TPP	363	96	15	4	378
Odry	12-03-1-05-36 -g -00	TPP	123	88	16	12	139
Odry	12-03-1-05-36 -i -00	TPP	137	99	2	1	139
Odry	12-03-1-05-36 -j -00	TPP	52	93	4	7	56
Odry	12-03-1-05-39 -g -00	TPP	134	94	8	6	142
Odry	12-03-1-05-40 -c -00	TPP	363	99	3	1	366
Odry	12-03-1-05-41 -j -00	TPP	367	99	2	1	369
Odry	12-03-1-05-46 -b -00	TPN			469	100	469
Odry	12-03-1-05-46 -i -00	TPP	117	97	4	3	121
Odry	12-03-1-05-46 -k -00	TPP	19	100			19
Odry	12-03-1-05-46 -n -00	TWP			4	100	4
Odry	12-03-1-05-46 -o -00	TPP			23	100	23
Odry	12-03-1-05-46 -p -99	TWP	7	70	3	30	10
Odry	12-03-1-05-48 -f -00	TPP			99	100	99
Odry	12-03-1-05-49 -d -00	PRZEST			12	100	12
Odry	12-03-1-05-55 -c -00	TPP	25	96	1	4	26
Odry	12-03-1-05-55 -d -00	TPP	87	98	2	2	89
Odry	12-03-1-05-55 -f -00	TPP	50	96	2	4	52
Odry	12-03-1-05-55 -i -00	TPP	139	100			139
Odry	12-03-1-05-55 -j -00	TPN	5	100			5
Odry	12-03-1-05-55 -k -00	TPP	58	94	4	6	62
Odry	12-03-1-05-55 -l -00	TPP	48	96	2	4	50
Odry	12-03-1-05-55 -m -00	TWP	62	98	1	2	63
Odry	12-03-1-05-55 -r -00	TWP	95	98	2	2	97
Odry	12-03-1-05-57 -i -00	TWP			70	100	70
Odry	12-03-1-05-62 -c -00	TPP	107	98	2	2	109
Odry	12-03-1-05-69 -d -00	TWP			80	100	80
		Suma:	7 709	72	3 028	28	10 737

Informacja o optymalnej technologii pozyskania drewna (potencjał)

Pakiet: 3

Leśnictwo	Adres leśny	Grupa czynn.	Pozyskanie maszynowe [m3]	%	Pozyskanie ręczne [m3]	%	Razem [m3]
Okręglik	12-03-2-09- - -	PR			35	100	35
Okręglik	12-03-2-09- - -	PTP			30	100	30
Okręglik	12-03-2-09- - -	PTW			20	100	20
Okręglik	12-03-2-09-128 -f -00	TPP			63	100	63
Okręglik	12-03-2-09-128 -k -00	TPP			28	100	28
Okręglik	12-03-2-09-136 -d -00	TWP			25	100	25
Okręglik	12-03-2-09-177 -b -00	TPP			25	100	25
Okręglik	12-03-2-09-177 -c -00	TPP			27	100	27
Okręglik	12-03-2-09-202 -b -00	TPP			23	100	23
Okręglik	12-03-2-09-202 -c -00	TPP			11	100	11
Okręglik	12-03-2-09-80A -c -00	TWP			31	100	31
Okręglik	12-03-2-09-87 -h -00	TPP			17	100	17
Okręglik	12-03-2-09-87 -n -00	TPP			30	100	30
Olszyny	12-03-2-10- - -	PR			20	100	20
Olszyny	12-03-2-10- - -	PTP			50	100	50
Olszyny	12-03-2-10- - -	PTW			15	100	15
Olszyny	12-03-2-10-117 -a -00	TPP			81	100	81
Olszyny	12-03-2-10-117 -c -00	TPP			10	100	10
Olszyny	12-03-2-10-117 -j -00	TPP			30	100	30
Olszyny	12-03-2-10-121 -a -00	IVD	449	100	2	0	451
Olszyny	12-03-2-10-122 -j -00	TPP			12	100	12
Olszyny	12-03-2-10-122 -l -00	TPP			3	100	3
Olszyny	12-03-2-10-123 -a -00	TPP			151	100	151
Olszyny	12-03-2-10-138 -a -00	TPP			6	100	6
Olszyny	12-03-2-10-138 -h -00	IB	190	100			190
Olszyny	12-03-2-10-138 -i -00	TPP			25	100	25
Olszyny	12-03-2-10-139 -a -00	TPP			10	100	10
Olszyny	12-03-2-10-139 -d -00	TPP			31	100	31
Olszyny	12-03-2-10-139 -f -00	TPP			9	100	9
Olszyny	12-03-2-10-157 -d -00	IB	188	100			188
Olszyny	12-03-2-10-157 -g -00	IB	226	100			226
Olszyny	12-03-2-10-157 -n -00	IB	161	100			161
Olszyny	12-03-2-10-159 -f -00	TWP			46	100	46
Olszyny	12-03-2-10-164 -d -00	IVD	451	100	1	0	452
Olszyny	12-03-2-10-81 -a -00	TPP			8	100	8
Olszyny	12-03-2-10-81 -b -00	TWP			21	100	21
Olszyny	12-03-2-10-81 -c -00	TPP			30	100	30

Informacja o optymalnej technologii pozyskania drewna (potencjał)

Leśnictwo	Adres leśny	Grupa czynn.	Pozyskanie maszynowe [m3]	%	Pozyskanie ręczne [m3]	%	Razem [m3]
Olszyny	12-03-2-10-81 -d -00	TPP			97	100	97
Olszyny	12-03-2-10-81 -f -00	TPP			40	100	40
Olszyny	12-03-2-10-81 -g -00	TPP			76	100	76
Olszyny	12-03-2-10-81 -i -00	TPP			25	100	25
Olszyny	12-03-2-10-82 -g -00	TPP			65	100	65
Spierwia	12-03-2-13- - -	PR			35	100	35
Spierwia	12-03-2-13- - -	PTP			55	100	55
Spierwia	12-03-2-13- - -	PTW			22	100	22
Spierwia	12-03-2-13-45 -b -00	TPP			22	100	22
Spierwia	12-03-2-13-45 -d -00	TPP			21	100	21
Spierwia	12-03-2-13-45 -g -00	TPP			18	100	18
Spierwia	12-03-2-13-45 -h -00	TPP			72	100	72
Spierwia	12-03-2-13-46 -b -00	TPP			4	100	4
Spierwia	12-03-2-13-46 -d -00	TPP			89	100	89
Spierwia	12-03-2-13-47 -c -00	TPP			21	100	21
Spierwia	12-03-2-13-49 -b -00	IB			32	100	32
Spierwia	12-03-2-13-57 -b -00	TPP			52	100	52
Spierwia	12-03-2-13-5 -d -00	TWP			4	100	4
Spierwia	12-03-2-13-9 -c -00	TWP			5	100	5
		Suma:	1 665	50	1 681	50	3 346

Informacja o optymalnej technologii pozyskania drewna (potencjał)

Pakiet: 4

Leśnictwo	Adres leśny	Grupa czynn.	Pozyskanie maszynowe [m3]	%	Pozyskanie ręczne [m3]	%	Razem [m3]
Ostrowy	12-03-2-11- - -	PR			80	100	80
Ostrowy	12-03-2-11- - -	PTP			110	100	110
Ostrowy	12-03-2-11- - -	PTW			30	100	30
Ostrowy	12-03-2-11-219 -h -00	TWP			18	100	18
Ostrowy	12-03-2-11-226A -d -00	TWP			32	100	32
Ostrowy	12-03-2-11-256 -c -00	TPP	68	97	2	3	70
Ostrowy	12-03-2-11-256 -f -00	TPP	42	93	3	7	45
Ostrowy	12-03-2-11-256 -i -00	TWP			30	100	30
Ostrowy	12-03-2-11-275 -b -00	TPP	277	95	15	5	292
Ostrowy	12-03-2-11-275 -c -00	TPP	140	90	15	10	155
Ostrowy	12-03-2-11-275 -g -00	TPP	215	85	37	15	252
Ostrowy	12-03-2-11-290 -a -00	TPP	250	89	30	11	280
Ostrowy	12-03-2-11-290 -g -00	IIIAU	1 230	88	162	12	1 392
Ostrowy	12-03-2-11-303 -b -00	TWP			33	100	33
Plecno	12-03-2-12- - -	PR			40	100	40
Plecno	12-03-2-12- - -	PTP			190	100	190
Plecno	12-03-2-12- - -	PTW			75	100	75
Plecno	12-03-2-12-179 -b -00	IIB			99	100	99
Plecno	12-03-2-12-181 -a -00	TWP			53	100	53
Plecno	12-03-2-12-182 -h -00	TWP			23	100	23
Plecno	12-03-2-12-183 -i -00	TWP			20	100	20
Plecno	12-03-2-12-208 -p -00	TWP			19	100	19
Plecno	12-03-2-12-227A -c -00	TWP			61	100	61
Plecno	12-03-2-12-227A -d -00	TWP			96	100	96
Plecno	12-03-2-12-227 -j -00	TWP			50	100	50
Plecno	12-03-2-12-247A -a -00	TPP			16	100	16
Plecno	12-03-2-12-247A -b -00	TPP			28	100	28
Plecno	12-03-2-12-247A -c -00	TPP	102	99	1	1	103
Plecno	12-03-2-12-247A -d -00	TPP	15	100			15
Plecno	12-03-2-12-247A -f -00	TPP			15	100	15
Plecno	12-03-2-12-247A -g -00	TPP	38	97	1	3	39
Plecno	12-03-2-12-247A -h -00	TPP	161	99	2	1	163
Plecno	12-03-2-12-247A -k -00	TPP	15	100			15
Plecno	12-03-2-12-247A -l -00	TPP			52	100	52
Plecno	12-03-2-12-274 -k -00	IIIA	125	81	30	19	155
Plecno	12-03-2-12-289 -g -00	IVD	656	91	67	9	723
Plecno	12-03-2-12-300 -c -00	IIIA	434	100			434

Informacja o optymalnej technologii pozyskania drewna (potencjał)

Leśnictwo	Adres leśny	Grupa czynn.	Pozyskanie maszynowe [m3]	%	Pozyskanie ręczne [m3]	%	Razem [m3]
		Suma:	3 768	71	1 535	29	5 303

Informacja o optymalnej technologii pozyskania drewna (potencjał)

Pakiet: HARW 1

Leśnictwo	Adres leśny	Grupa czynn.	Pozyskanie maszynowe [m3]	%	Pozyskanie ręczne [m3]	%	Razem [m3]
Czersk	12-03-1-01-177 -b -00	IB	1 033	99	9	1	1 042
Czersk	12-03-1-01-177 -b -00	TPP	384	99	5	1	389
Czersk	12-03-1-01-178 -b -00	IB	1 263	100	3	0	1 266
Czersk	12-03-1-01-178 -b -00	TPP	151	99	1	1	152
Czersk	12-03-1-01-179 -r -00	IB	709	99	4	1	713
Czersk	12-03-1-01-179 -r -00	TPP	266	99	2	1	268
Czersk	12-03-1-01-190 -h -00	IB	652	100	1	0	653
Czersk	12-03-1-01-192 -b -01	IB	774	100	2	0	776
Czersk	12-03-1-01-196 -c -00	IB	1 402	98	26	2	1 428
Czersk	12-03-1-01-198 -d -00	IB	759	99	7	1	766
Czersk	12-03-1-01-203 -b -00	IB	308	100			308
Czersk	12-03-1-01-208 -f -01	IB	1 220	99	18	1	1 238
Czersk	12-03-1-01-208 -f -99	TPP	257	99	3	1	260
Czersk	12-03-1-01-209 -f -00	TPP			92	100	92
Czersk	12-03-1-01-220 -a -00	TPP	194	99	2	1	196
Czersk	12-03-1-01-220 -b -00	TPP	120	99	1	1	121
Czersk	12-03-1-01-220 -g -99	TPP	247	99	3	1	250
Czersk	12-03-1-01-221 -d -00	TPP			54	100	54
Malachin	12-03-1-03-133 -b -00	TPP	449	99	6	1	455
Malachin	12-03-1-03-142A -d -00	IB	593	100			593
Malachin	12-03-1-03-155 -c -00	IB	641	100			641
Malachin	12-03-1-03-155 -k -00	IB	713	99	7	1	720
Malachin	12-03-1-03-156 -i -00	IB	292	93	23	7	315
Malachin	12-03-1-03-160 -d -99	IB	778	98	17	2	795
Malachin	12-03-1-03-169A -b -00	TPP	112	98	2	2	114
Malachin	12-03-1-03-172 -b -00	TPP	184	90	20	10	204
		Suma:	13 501	98	308	2	13 809

Informacja o optymalnej technologii pozyskania drewna (potencjał)

Pakiet: HARW 2

Leśnictwo	Adres leśny	Grupa czynn.	Pozyskanie maszynowe [m3]	%	Pozyskanie ręczne [m3]	%	Razem [m3]
Juńcza	12-03-1-02-108 -g -00	TPP	119	91	12	9	131
Juńcza	12-03-1-02-108 -k -00	TPP	274	89	35	11	309
Juńcza	12-03-1-02-111 -a -00	IB	807	91	82	9	889
Juńcza	12-03-1-02-111 -b -00	TPP	160	89	19	11	179
Juńcza	12-03-1-02-111 -c -00	TPN	228	91	23	9	251
Juńcza	12-03-1-02-112 -a -00	TPP	635	95	35	5	670
Juńcza	12-03-1-02-112 -b -00	TPP	85	71	35	29	120
Juńcza	12-03-1-02-112 -c -00	TPP	69	73	25	27	94
Juńcza	12-03-1-02-112 -d -00	TPP	325	93	25	7	350
Juńcza	12-03-1-02-76 -f -00	TPP	121	86	20	14	141
Juńcza	12-03-1-02-76 -g -00	TPP	117	96	5	4	122
Juńcza	12-03-1-02-76 -h -00	TPP	32	97	1	3	33
Odry	12-03-1-05-13 -f -00	IB	301	98	6	2	307
Odry	12-03-1-05-13 -i -00	IB	537	95	26	5	563
Odry	12-03-1-05-20 -c -00	TPP	457	98	9	2	466
Odry	12-03-1-05-31 -l -00	TPP	161	97	5	3	166
Odry	12-03-1-05-42 -a -00	IB	352	95	20	5	372
Odry	12-03-1-05-42 -b -00	IB	470	99	4	1	474
Odry	12-03-1-05-47 -b -00	TPP	385	99	4	1	389
Odry	12-03-1-05-54 -a -00	TPP	405	98	7	2	412
Odry	12-03-1-05-71 -f -00	IB	595	99	7	1	602
Plecno	12-03-2-12-180 -c -00	IB	740	100			740
Plecno	12-03-2-12-180 -i -00	IB	370	100			370
Plecno	12-03-2-12-188 -k -00	IB	123	96	5	4	128
Plecno	12-03-2-12-189 -j -00	IB	172	100			172
Plecno	12-03-2-12-230 -a -00	TPP			663	100	663
Plecno	12-03-2-12-231 -a -00	TPP			454	100	454
Plecno	12-03-2-12-232 -a -00	TPP			216	100	216
Plecno	12-03-2-12-232 -f -00	IB	692	100			692
Plecno	12-03-2-12-232 -g -00	TPP	66	100			66
Plecno	12-03-2-12-250 -a -99	IB	536	100			536
		Suma:	9 334	84	1 743	16	11 077

Informacja o charakterze pielęgnacji lasu (strefy dla wykaszania chwastów)

Pakiet: 1

Leśnictwo	Adres leśny	Czynność	Strefa	Powierzchnia [Ha]
Czersk	12-03-1-01-194 -a -00	KOSZ-PWN	2	0,68
Czersk	12-03-1-01-195 -c -00	KOSZ-PWN	4	2,18
Czersk	12-03-1-01-195 -d -01	KOSZ-PWN	4	1,68
Czersk	12-03-1-01-195 -i -00	KOSZ-PWN	4	1,17
Czersk	12-03-1-01-195 -j -00	KOSZ-PWN	4	0,40
Czersk	12-03-1-01-196 -a -00	KOSZ-PWN	5	1,44
Czersk	12-03-1-01-197 -i -00	KOSZ-PWN	4	2,38
Czersk	12-03-1-01-197 -j -00	KOSZ-PWN	6	0,80
Czersk	12-03-1-01-198 -h -01	KOSZ-PWN	4	0,85
Czersk	12-03-1-01-216 -i -00	KOSZ-PWN	4	1,27
Czersk	12-03-1-01-216 -n -00	KOSZ-PWN	3	0,40
Czersk	12-03-1-01-228 -b -01	KOSZ-PWN	4	2,04
Czersk	12-03-1-01-236 -c -01	KOSZ-PWN	3	1,00
Juńcza	12-03-1-02-125 -a -01	KOSZ-PWN	2	2,50
Juńcza	12-03-1-02-131 -a -00	KOSZ-PWN	5	0,18
Malachin	12-03-1-03-141 -z -00	KOSZ-PWN	2	0,35
Malachin	12-03-1-03-144 -g -00	KOSZ-PWN	5	1,50
Malachin	12-03-1-03-146 -a -01	KOSZ-PWN	3	0,80
Malachin	12-03-1-03-156 -f -01	KOSZ-PWN	2	0,20
Malachin	12-03-1-03-159 -a -00	KOSZ-PWN	5	0,72
Malachin	12-03-1-03-166 -d -01	KOSZ-PWN	4	1,58
Malachin	12-03-1-03-167 -n -00	KOSZ-PWN	5	0,30
Malachin	12-03-1-03-168 -c -01	KOSZ-PWN	3	0,30
Malachin	12-03-1-03-169 -f -00	KOSZ-PWN	3	0,60
Malachin	12-03-1-03-180 -s -00	KOSZ-PWN	2	0,08
Malachin	12-03-1-03-180 -x -00	KOSZ-PWN	2	0,03

Informacja o charakterze pielęgnacji lasu (strefy dla wykaszania chwastów)

Pakiet: 2

Leśnictwo	Adres leśny	Czynność	Strefa	Powierzchnia [Ha]
Juńcza	12-03-1-02-101 -l -00	KOSZ-PWN	5	0,40
Juńcza	12-03-1-02-110 -o -00	KOSZ-PWN	5	0,35
Juńcza	12-03-1-02-75 -i -00	KOSZ-PWN	4	1,16
Juńcza	12-03-1-02-75 -j -00	KOSZ-PWN	4	1,74
Juńcza	12-03-1-02-78 -g -00	KOSZ-PWN	5	0,30
Juńcza	12-03-1-02-78 -h -00	KOSZ-PWN	5	0,33
Juńcza	12-03-1-02-80 -l -00	KOSZ-PWN	4	1,63
Juńcza	12-03-1-02-84 -b -00	KOSZ-PWN	5	0,40
Juńcza	12-03-1-02-95 -i -00	KOSZ-PWN	5	0,38
Juńcza	12-03-1-02-96 -f -00	KOSZ-PWN	4	0,80
Juńcza	12-03-1-02-99 -g -00	KOSZ-CRN	4	0,70
Odry	12-03-1-05-10 -a -00	KOSZ-PWN	6	0,40
Odry	12-03-1-05-10A -a -00	KOSZ-PWN	4	0,12
Odry	12-03-1-05-10 -c -01	KOSZ-PWN	6	2,02
Odry	12-03-1-05-10 -f -00	KOSZ-PWN	5	0,80
Odry	12-03-1-05-14 -m -00	KOSZ-PWN	6	1,07
Odry	12-03-1-05-14 -o -00	KOSZ-PWN	6	2,63
Odry	12-03-1-05-14 -r -00	KOSZ-PWN	6	0,40
Odry	12-03-1-05-14 -w -00	KOSZ-PWN	4	0,06
Odry	12-03-1-05-14 -x -00	KOSZ-PWN	4	0,28
Odry	12-03-1-05-20 -a -00	KOSZ-PWN	4	1,00
Odry	12-03-1-05-23 -f -00	KOSZ-PWN	6	0,25
Odry	12-03-1-05-25 -a -00	KOSZ-PWN	6	0,34
Odry	12-03-1-05-25 -d -00	KOSZ-PWN	5	0,13
Odry	12-03-1-05-28 -o -00	KOSZ-PWN	2	0,11
Odry	12-03-1-05-29 -i -00	KOSZ-PWN	4	0,44
Odry	12-03-1-05-29 -j -00	KOSZ-PWN	2	0,08
Odry	12-03-1-05-29 -k -00	KOSZ-PWN	6	0,69
Odry	12-03-1-05-29 -l -00	KOSZ-PWN	6	0,90
Odry	12-03-1-05-34 -d -01	KOSZ-PWN	1	0,50
Odry	12-03-1-05-35 -j -00	KOSZ-PWN	6	0,20
Odry	12-03-1-05-37 -d -00	KOSZ-PWN	6	0,40
Odry	12-03-1-05-39 -f -00	KOSZ-PWN	3	1,07
Odry	12-03-1-05-45 -d -00	KOSZ-PWN	6	2,58
Odry	12-03-1-05-46 -d -00	KOSZ-PWN	3	0,20
Odry	12-03-1-05-53 -c -00	KOSZ-PWN	5	0,18
Odry	12-03-1-05-68 -f -01	KOSZ-PWN	4	0,63
Odry	12-03-1-05-70 -g -00	KOSZ-PWN	5	0,50
Odry	12-03-1-05-72 -h -01	KOSZ-PWN	2	0,10

Informacja o charakterze pielęgnacji lasu (strefy dla wykaszania chwastów)

Pakiet: 3

Leśnictwo	Adres leśny	Czynność	Strefa	Powierzchnia [Ha]
Okręglik	12-03-2-09-107 -h -00	KOSZ-PWN	4	2,00
Okręglik	12-03-2-09-111 -c -00	KOSZ-PWN	4	0,27
Okręglik	12-03-2-09-111 -f -00	KOSZ-PWN	4	0,18
Okręglik	12-03-2-09-114 -d -00	KOSZ-CRN	2	1,80
Okręglik	12-03-2-09-115 -b -00	KOSZ-PWN	2	1,50
Okręglik	12-03-2-09-131 -x -00	KOSZ-PWN	4	0,45
Okręglik	12-03-2-09-136 -a -01	KOSZ-PWN	3	1,80
Okręglik	12-03-2-09-136 -b -00	KOSZ-PWN	5	1,35
Okręglik	12-03-2-09-152 -a -00	KOSZ-PWN	3	3,00
Okręglik	12-03-2-09-152 -c -00	KOSZ-PWN	3	0,90
Okręglik	12-03-2-09-174 -d -00	KOSZ-PWN	3	0,90
Okręglik	12-03-2-09-178 -b -00	KOSZ-PWN	4	0,45
Okręglik	12-03-2-09-205 -b -00	KOSZ-PWN	2	6,22
Okręglik	12-03-2-09-79 -b -00	KOSZ-PWN	3	4,50
Okręglik	12-03-2-09-80 -c -00	KOSZ-PWN	3	1,00
Okręglik	12-03-2-09-88 -l -00	KOSZ-PWN	3	2,00
Okręglik	12-03-2-09-89 -b -00	KOSZ-PWN	5	1,14
Okręglik	12-03-2-09-89 -g -99	KOSZ-PWN	3	1,80
Okręglik	12-03-2-09-90 -a -00	KOSZ-PWN	4	1,45
Okręglik	12-03-2-09-97 -a -00	KOSZ-PWN	4	1,17
Okręglik	12-03-2-09-97A -a -00	KOSZ-PWN	3	4,50
Olszyny	12-03-2-10- - -	KOSZ-CRN	5	1,00
Olszyny	12-03-2-10-124 -k -00	KOSZ-PWN	2	0,12
Olszyny	12-03-2-10-144 -g -00	KOSZ-PWN	2	0,02
Olszyny	12-03-2-10-163 -w -00	KOSZ-PWN	2	0,04
Olszyny	12-03-2-10-165 -c -00	KOSZ-PWN	2	0,45
Olszyny	12-03-2-10-169 -i -00	KOSZ-PWN	2	0,08
Olszyny	12-03-2-10-70 -f -00	KOSZ-PWN	3	0,65
Olszyny	12-03-2-10-83 -h -00	KOSZ-PWN	2	0,08
Olszyny	12-03-2-10-83 -i -00	KOSZ-PWN	2	0,03
Spierwia	12-03-2-13- - -	KOSZ-CRN	5	1,00
Spierwia	12-03-2-13-15 -a -00	KOSZ-PWN	2	4,53
Spierwia	12-03-2-13-23 -d -00	KOSZ-PWN	3	1,40
Spierwia	12-03-2-13-29 -c -00	KOSZ-PWN	4	4,66
Spierwia	12-03-2-13-30 -f -00	KOSZ-PWN	2	0,85
Spierwia	12-03-2-13-34 -c -00	KOSZ-PWN	3	0,80
Spierwia	12-03-2-13-34 -h -00	KOSZ-PWN	4	0,29
Spierwia	12-03-2-13-41 -b -00	KOSZ-PWN	4	3,95
Spierwia	12-03-2-13-44 -f -00	KOSZ-PWN	2	1,00

Informacja o charakterze pielęgnacji lasu (strefy dla wykaszania chwastów)

Pakiet: 3

Leśnictwo	Adres leśny	Czynność	Strefa	Powierzchnia [Ha]
Spierwia	12-03-2-13-52 -d -00	KOSZ-PWN	4	4,53
Spierwia	12-03-2-13-55A -a -00	KOSZ-PWN	3	10,77
Spierwia	12-03-2-13-55A -b -00	KOSZ-PWN	3	15,76
Spierwia	12-03-2-13-56 -r -00	KOSZ-PWN	2	0,35
Spierwia	12-03-2-13-56 -t -00	KOSZ-PWN	2	1,10
Spierwia	12-03-2-13-5 -a -00	KOSZ-PWN	2	0,60
Spierwia	12-03-2-13-5 -j -00	KOSZ-PWN	2	0,85
Spierwia	12-03-2-13-69 -a -00	KOSZ-PWN	3	3,60

Informacja o charakterze pielęgnacji lasu (strefy dla wykaszania chwastów)

Pakiet: 4

Leśnictwo	Adres leśny	Czynność	Strefa	Powierzchnia [Ha]
Ostrowy	12-03-2-11-194 -b -00	KOSZ-PWN	2	0,60
Ostrowy	12-03-2-11-194 -f -00	KOSZ-PWN	2	1,50
Ostrowy	12-03-2-11-194 -m -00	KOSZ-PWN	2	0,40
Ostrowy	12-03-2-11-196 -a -01	KOSZ-PWN	4	2,50
Ostrowy	12-03-2-11-197 -c -00	KOSZ-PWN	3	0,50
Ostrowy	12-03-2-11-198 -c -00	KOSZ-PWN	4	2,80
Ostrowy	12-03-2-11-218 -a -00	KOSZ-PWN	2	0,30
Ostrowy	12-03-2-11-221 -d -00	KOSZ-PWN	6	0,60
Ostrowy	12-03-2-11-221 -m -00	KOSZ-PWN	4	0,35
Ostrowy	12-03-2-11-223 -c -00	KOSZ-PWN	2	0,70
Ostrowy	12-03-2-11-225 -d -00	KOSZ-PWN	3	1,50
Ostrowy	12-03-2-11-236 -b -00	KOSZ-PWN	3	2,38
Ostrowy	12-03-2-11-236 -c -00	KOSZ-PWN	3	0,60
Ostrowy	12-03-2-11-236 -d -00	KOSZ-PWN	3	0,32
Ostrowy	12-03-2-11-236 -f -00	KOSZ-PWN	5	1,50
Ostrowy	12-03-2-11-240 -i -00	KOSZ-PWN	4	1,80
Ostrowy	12-03-2-11-241 -g -00	KOSZ-PWN	3	0,61
Ostrowy	12-03-2-11-241 -h -00	KOSZ-PWN	6	3,50
Ostrowy	12-03-2-11-241 -l -00	KOSZ-PWN	6	6,00
Ostrowy	12-03-2-11-256 -d -00	KOSZ-PWN	6	6,00
Ostrowy	12-03-2-11-256 -j -00	KOSZ-PWN	3	1,00
Ostrowy	12-03-2-11-257 -d -00	KOSZ-PWN	4	3,00
Ostrowy	12-03-2-11-275 -d -00	KOSZ-PWN	3	1,00
Ostrowy	12-03-2-11-275 -f -00	KOSZ-PWN	4	1,20
Ostrowy	12-03-2-11-276 -b -01	KOSZ-PWN	4	1,50
Ostrowy	12-03-2-11-276 -b -99	KOSZ-PWN	4	1,00
Ostrowy	12-03-2-11-277 -d -00	KOSZ-PWN	2	0,40
Ostrowy	12-03-2-11-277 -f -00	KOSZ-PWN	3	0,45
Ostrowy	12-03-2-11-279 -b -00	KOSZ-PWN	3	0,35
Ostrowy	12-03-2-11-279 -c -00	KOSZ-PWN	3	0,49
Ostrowy	12-03-2-11-279 -m -00	KOSZ-PWN	2	0,40
Ostrowy	12-03-2-11-279 -o -00	KOSZ-PWN	3	1,00
Ostrowy	12-03-2-11-280 -f -00	KOSZ-PWN	2	2,00
Ostrowy	12-03-2-11-280 -m -00	KOSZ-PWN	4	1,50
Ostrowy	12-03-2-11-280 -p -00	KOSZ-PWN	2	0,40
Ostrowy	12-03-2-11-284 -a -00	KOSZ-PWN	2	1,50
Ostrowy	12-03-2-11-284 -b -00	KOSZ-PWN	2	0,32
Ostrowy	12-03-2-11-284 -f -00	KOSZ-PWN	2	0,30
Ostrowy	12-03-2-11-290 -a -00	KOSZ-PWN	4	0,49

Informacja o charakterze pielęgnacji lasu (strefy dla wykaszania chwastów)

Pakiet: 4

Leśnictwo	Adres leśny	Czynność	Strefa	Powierzchnia [Ha]
Ostrowy	12-03-2-11-292 -h -00	KOSZ-PWN	4	0,30
Ostrowy	12-03-2-11-294 -a -00	KOSZ-PWN	3	0,35
Ostrowy	12-03-2-11-294 -h -00	KOSZ-PWN	2	0,25
Ostrowy	12-03-2-11-294 -o -00	KOSZ-PWN	3	0,50
Ostrowy	12-03-2-11-295 -a -00	KOSZ-PWN	3	0,70
Ostrowy	12-03-2-11-295 -g -00	KOSZ-PWN	3	0,18
Ostrowy	12-03-2-11-295 -l -00	KOSZ-PWN	2	1,00
Ostrowy	12-03-2-11-295 -o -00	KOSZ-PWN	2	0,30
Ostrowy	12-03-2-11-298 -a -00	KOSZ-PWN	2	0,50
Plecno	12-03-2-12-183 -i -00	KOSZ-PWN	4	0,12
Plecno	12-03-2-12-187 -a -00	KOSZ-PWN	6	0,70
Plecno	12-03-2-12-187 -b -00	KOSZ-PWN	6	0,50
Plecno	12-03-2-12-187 -g -00	KOSZ-PWN	6	1,49
Plecno	12-03-2-12-187 -h -00	KOSZ-PWN	6	0,15
Plecno	12-03-2-12-187 -j -00	KOSZ-PWN	5	0,66
Plecno	12-03-2-12-188 -b -00	KOSZ-PWN	2	0,50
Plecno	12-03-2-12-211 -d -00	KOSZ-PWN	2	0,35
Plecno	12-03-2-12-212 -a -00	KOSZ-PWN	3	0,40
Plecno	12-03-2-12-212 -c -00	KOSZ-PWN	3	0,26
Plecno	12-03-2-12-213 -a -00	KOSZ-PWN	3	0,20
Plecno	12-03-2-12-227A -d -00	KOSZ-PWN	5	0,59
Plecno	12-03-2-12-229 -g -01	KOSZ-PWN	2	0,50
Plecno	12-03-2-12-234 -d -00	KOSZ-PWN	2	0,52
Plecno	12-03-2-12-234 -f -00	KOSZ-PWN	5	0,49
Plecno	12-03-2-12-235 -l -00	KOSZ-PWN	6	0,40
Plecno	12-03-2-12-235 -m -00	KOSZ-PWN	6	0,45
Plecno	12-03-2-12-235 -n -00	KOSZ-PWN	6	0,16
Plecno	12-03-2-12-254 -a -01	KOSZ-PWN	2	0,90
Plecno	12-03-2-12-255 -b -01	KOSZ-PWN	2	1,78
Plecno	12-03-2-12-268 -k -00	KOSZ-PWN	3	0,20
Plecno	12-03-2-12-269A -f -00	KOSZ-PWN	4	0,47
Plecno	12-03-2-12-269 -c -00	KOSZ-PWN	4	0,64
Plecno	12-03-2-12-270 -f -01	KOSZ-PWN	4	1,40
Plecno	12-03-2-12-270 -i -00	KOSZ-PWN	4	1,42
Plecno	12-03-2-12-272 -f -00	KOSZ-PWN	5	0,64
Plecno	12-03-2-12-273 -c -00	KOSZ-PWN	5	0,15
Plecno	12-03-2-12-299A -k -00	KOSZ-PWN	5	2,11
Plecno	12-03-2-12-299A -l -00	KOSZ-PWN	5	0,50
Plecno	12-03-2-12-300 -d -01	KOSZ-PWN	3	0,22

Informacja o charakterze pielęgnacji lasu (strefy dla wykaszania chwastów)

Informacja o charakterze pielęgnacji lasu (strefy dla wykaszania chwastów)

Legenda:**III. Tabela stopni trudności usuwania konkurencyjnej roślinności podczas pielęgnowania upraw**

Lp.	Wyszczególnienie	Przykłady uciążliwych gatunków roślin	Stopień trudności przy pokryciu powierzchni uciążliwymi gatunkami roślin	
			25% do 50%	powyżej 50%
1	2	3	4	5
1	Uciążliwe rośliny zielne	trzcinnik leśny, pozostałe trawy, pokrzywa, chmiel, nawłóć, orlica i inne paprocie	I	II
2	Niepożądane naloty drzew i krzewów, odrośla	brzoza, osika, grab, żarnowiec, czeremcha amerykańska	II	IV
3	Uciążliwe gatunki pokrywy gleby (kolczaste i cierniste)	robinia akacyjowa, tarnina, jeżyna, malina, róża	III	VI
4	Stopień trudności przy łącznym pokryciu uciążliwą roślinnością	w przypadku wystąpienia gatunków wymienionych w wierszu Lp. 1 i Lp. 2	II	III
		w przypadku wystąpienia gatunków wymienionych w wierszu Lp. 1 i Lp. 3	III	IV
		w przypadku wystąpienia gatunków wymienionych w wierszu Lp. 2 i Lp. 3	III	V
		w przypadku wystąpienia gatunków wymienionych w wierszu Lp. 1, Lp. 2 i Lp. 3	III	VI

Uwaga: Do osobnego potraktowania grupy roślin przy ustalaniu stopnia trudności w tabeli IV. wymagany jest ich min. 10% udział na powierzchni uprawy (lub jej części) podlegającej wykoszeniu.

W razie potrzeby wykaszania powierzchni upraw przy pokryciu powierzchni konkurencyjnymi roślinami do 25%, stopień trudności należy określić według pokrycia uciążliwymi gatunkami roślin dla powierzchni określonej granicą wymaganego zabiegu.

W przypadku zabiegu wykonywanego na powierzchniach możliwych do wyodrębnienia (np.: gniazda, kępy, pasy itp.) szacunek procentowego pokrycia wykonać dla danej, sumarycznej powierzchni.

Kody czynności do 40% nachylenia terenu włącznie kończą się na literę „N”, natomiast dla terenów o nachyleniu wyższym niż 40% kończą się na literę „G”. Nachylenie terenu zaokrągla się do pełnego procentu. Przedstawiona lista gatunków roślin utrudniających wzrost gatunków głównych nie jest listą zamkniętą, co oznacza możliwość jej uzupełniania odpowiednio dla warunków poszczególnych jednostek organizacyjnych czy też pozycji.