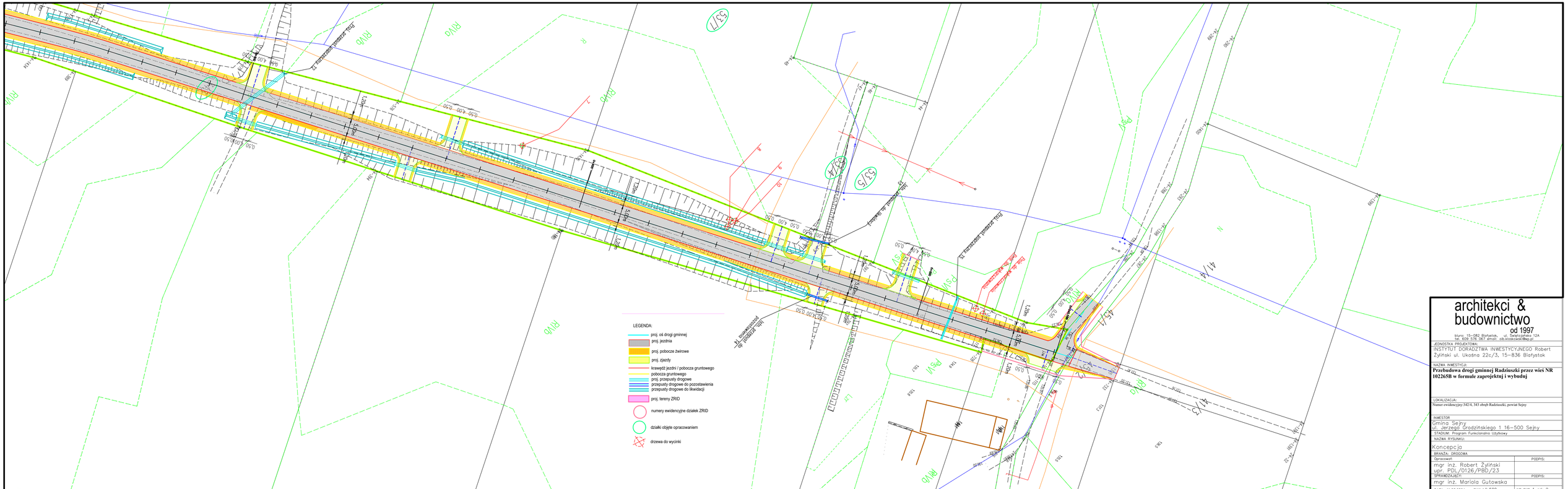


**architekci & budownictwo**
od 1997

biuro: 15-082 Białystok, ul. Świętojańska 12A
tel. 609 576 067 email: ab.kloskowski@wp.pl

JEDNOSTKA PROJEKTOWA:
INSTYTUT DORADZTWA INWESTYCYJNEGO Robert Żyliński ul. Ukośna 22c/3, 15-836 Białystok

NAZWA INWESTYCJI:
**Przebudowa drogi gminnej Radziuszki przez wieś NR 102265B w formule zaprojektuj i wybuduj**

LOKALIZACJA:
Numer ewidencyjny:342/4, 343 obręb Radziuszki, powiat Sejny

INWESTOR:
Gmina Sejny
ul. Jerzego Grodzińskiego 1 16-500 Sejny

STADIUM: Program Funkcjonalno Użytkowy

NAZWA RYSUNKU:
Koncepcja

BRANŻA: DROGOWA

| Opracował: | PODPIS: |
|---|---|
| mgr inż. Robert Żyliński<br>upr. PDL/0126/PBD/23 | |
| SPRAWDZAJĄCY: | PODPIS: |
| mgr inż. Mariola Gutowska | |
| DATA: 11.03.2024r. SKALA 1:500 | NR RYS. 1 ark. 2 |