STROP NAD PARTEREM
1. Posadzka (panele/wykł. PCV)
2. Płyta OSB-3
3. Podoga z desek
4. Strop drewniany belkowy
   - belki stropowe
   - ślepy pułap (polepa)
   - ślepa podłoga
5. Podsufitka (podbitka z desek + tynk)
ELEMENTY PROJEKTOWANE
6. Sufit podwieszany (wg rys. 6-AK)

STROP NAD PIWNICĄ
1. Posadzka (panele/wykł. PCV)
2. Płyta OSB-3
3. Podoga z desek
4. Strop drewniany belkowy
   - belki stropowe
   - ślepy pułap (polepa)
   - ślepa podłoga
ELEMENTY PROJEKTOWANE
5. Posadzka, podłoga, izolacje podsufiitka wg rys. 7-AK

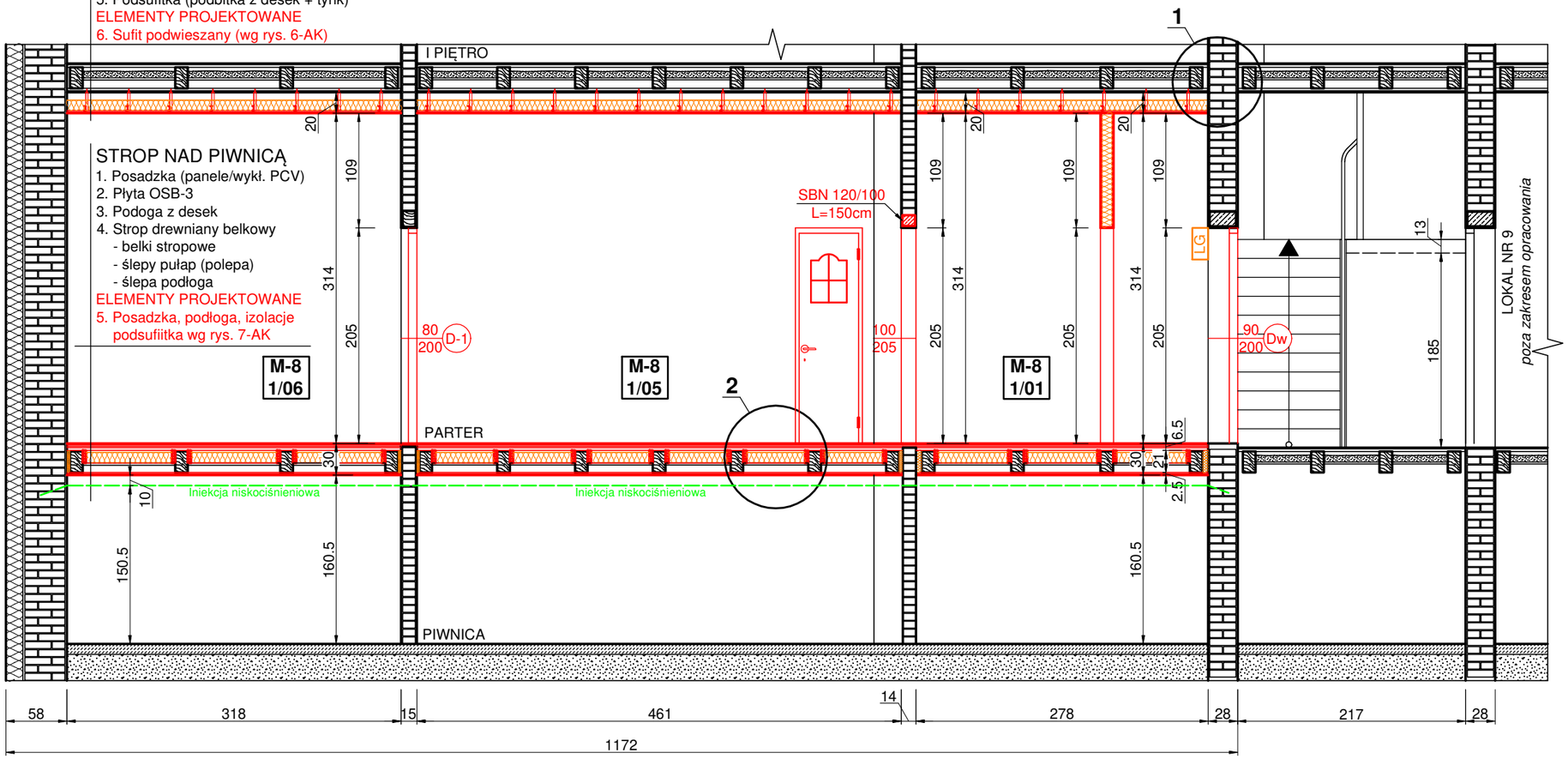

PRZEDSIĘBIORSTWO BUDOWLANO - INWESTYCYJNE "NAOS" **INŻ. BOGUSŁAW DROŻDŻ** 78-320 Połczyn-Zdrój, ul. B. Chrobrego 24, tel., fax./94-36-620-91/			
Inwestor:	Gmina Miasto Świnoujście - TBS Lokum sp. z o.o. Świnoujście ul. Wyspiańskiego 35C, 72-600 Świnoujście		
Obiekt:	Lokal mieszkalny nr 8 w budynku mieszkalnym, wielorodzinnym Kategoria obiektu budowlanego XIII		
Adres:	ul. Piłsudskiego 13/8, 72-600 Świnoujście, działka nr 291, obr. 0006		
Inwestycja:	Przebudowa i remont lokalu mieszkalnego nr 8 w budynku wielorodzinnym przy ul. Piłsudskiego 13 w Świnoujściu		
Stadium:	Projekt budowlany (architektura i konstrukcja)		Data: **07.12.2020**
Treść rysunku:	**PRZEKRÓJ A-A** **LOKAL MIESZKALNY NR 8** **/ STAN PROJEKTOWANY /**		Rys. nr: **5-AK** Skala: **1: 50**
Kierownik zespołu	inż. Bogusław Drożdż	Nr uprawnień: **A/PNB/8300/268/81**	
Projektowała arch. i konstr.	inż. Małgorzata Klemińska	Nr upr.: **UAN/8346/26/87** **AN/8346/269/81**	
Opracował	Krzysztof Popielewski	Nr uprawnień: **-----**	