Mapa do celów projektowych

OBIEKT:
woj. zachodniopomorskie [32]
powiat: policki [3211]; gmina: [321102_2] Kołbaskowo
obręb Kołbaskowo [321102_2.0006]: dz. 125, 188, 190, 191/19, 195, 254/2; obręb Kamieniec [321102_2.0004]: dz. 444, 116/21, 128/2, 124/1, 114/13

SKALA: 1: 500
Układ współrzednych: PUWG 2000
Poziom odniesienia wysokości: PL-EVRF2007-NH

Kierownik roboty:
mgr inż. Michał Gniewosz, upr. nr 12920 zakres 1 i 2
(imię, nazwisko, nr i zakres uprawnień)

Mapę do celów projektowych sporządzono przy wykorzystaniu:
1. numerycznej mapy zasadniczej w skali 1:500, sekcje:
5.197.16.01.2.1,3;21.4.1,2,3,4; 2.4;22.3.1,2,3;22.1.2,4;22.2.1,2;17.4.3,4
2. danych branżowych części uzbrojenia podziemnego
3. pomiaru zieleni wysokiej i pomników przyrody oraz pomiaru innych obiektów wskazanych przez projektanta
~~4. opracowanych geodezyjnie elementów planu zagospodarowania przestrzennego (linie rozgraniczające, linie regulacyjne, osie ulic)~~

Na mapie do celów projektowych wykazano następujące uzgodnione przez ZUDP projekty sieci uzbrojenia terenu:
1. ZUDP 19/2019 - proj. e
2. ZUDP 746/2020 - proj. e
3. ZUDP 776/2020 - proj. e

Informacje dodatkowe:
1. ——— ——— ——— - zakres pomiaru
2. Redakcja znaków zgodna z Rozporządzeniem MAiC z dnia 02.11.2015r. (Dz. U. 2015 nr 0 poz. 2028).
3. Mapa nadaje się do celów projektowych w zakresie pomiaru.
4. Mapa sporządzona została zgodnie z rozp. Ministra Rozwoju z dnia 18.08.2020r. (Dz.U. 2020 poz. 1429).
5. Wszystkie trwałe obiekty budowlane podlegają wytyczeniu przez jednostkę wykonawstwa geodezyjnego.
6. Nie wyklucza się istnienia w terenie również uzbrojenia, o którym brak było informacji branżowych i nie zostało odnalezione w czasie inwentaryzacji geodezyjnej.
~~7.1 Opracowanie nie dotyczy przypadku opisanego w §31 ust. 1 rozp. Ministra Rozwoju z dnia 18.08.2020r.(Dz.U.2020 poz.1429).~~
7.2 Mapa zgodna z przepisami §31 ust. 1 rozp. Ministra Rozwoju z dnia 18.08.2020r. (Dz.U. 2020 poz. 1429).
8. Udostępnianie i rozpowszechnianie otrzymanych materiałów jest zabronione: art.18 Ustawy Prawo Geodezyjne i Kartograficzne. (Dz. U. z 2010 r. nr 193, poz. 1287 ze zm.)
9. Nie ustalano służebności gruntowej.
10. W uzgodnieniu z projektantem budynki zlokalizowane na działkach: 134, 135, 136, 137, 138, 139 są z digitalizacji (ozn. kolorem czerwonym).

Uzbrojenie opracowano na podstawie:
1. danych branżowych - z literą B
2. pośredniego ustalenia przebiegu aparaturą elektromagnetyczną - z literą A.
3. bezpośrednich pomiarów powykonawczych - bez litery
W związku z tym w częściach 1 i 2 nie gwarantuje się kompletności, a dokładność położenia uzbrojenia na mapie może być niższa od dokładności kartometrycznej mapy.

Aktualność mapy do celów projektowych na dzień:

29.12.2020 r.

RASTER
inż. Adam Szpak
Szczecin, ul.Focza 12/6
tel. 512 159 123
(nazwa jednostki wykonawstwa geodezyjnego)

Wykonano metodą: ~~a) rastrowo~~ b) wektoryzacji (skanowanie, kalibracja, digitalizacja rastra)
Nazwa pliku: ....
Wielkość pliku: .... data ....

Wykonano w ramach roboty geodezyjnej:
GK.6640.487.2020
zgłoszonej w WGKiK SP w Policach

W zakresie opracowania znajdują się punkty osnowy geodezyjnej nr: 11018

podlegające ochronie na podst. art. 15, art. 48 ust.1 pkt 3 ustawy Prawo Geodezyjne i Kartograficzne

Granice i nr działek ewidencyjnych
według danych WGKiK Starostwa Powiatowego w Policach:
z dnia: 30.10.2020 r.

Rejestracja / potwierdzenie przyjęcia do zasobu:

inż. Adam Szpak

(kierownik jednostki wykonawstwa geodezyjnego)

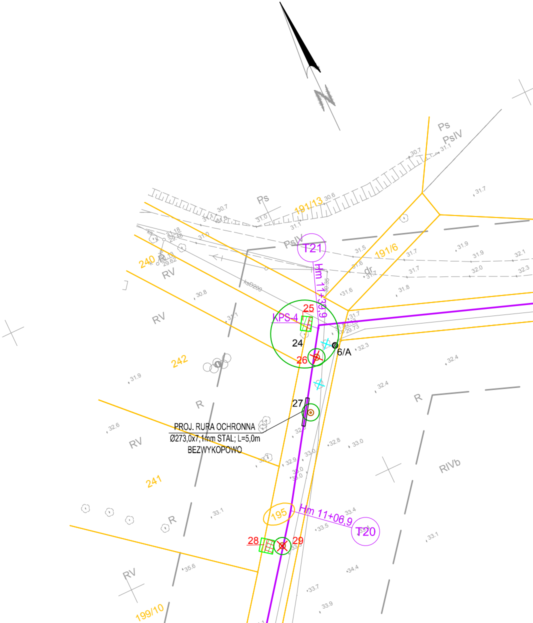
Ps
PsIV
Ps
191/13
30.7
30.6
31.0
31.1
T21
Hm 11+39,9
240
RV
ksD200
191/6
dr
31.5
31.6
31.7
31.9
32.1
32.0
32.3
31.8
30.8
31.1
RV
KPS-4
25
24
26
6/A
32.3
242
31.9
32.4
32.4
R
27
R
32.6
RV
32.8
33.0
32.9
RIVb
241
33.1
R
195
Hm 11+06,9
33.4
33.5
T20
33.1
28
29
RV
35.6
34.4
33.7
33.9
199/10
34.1
33.8

PROJ. RURA OCHRONNA
Ø273,0x7,1mm STAL; L=5,0m
BEZWYKOPOWO

C.D. NA RYS. NR 2

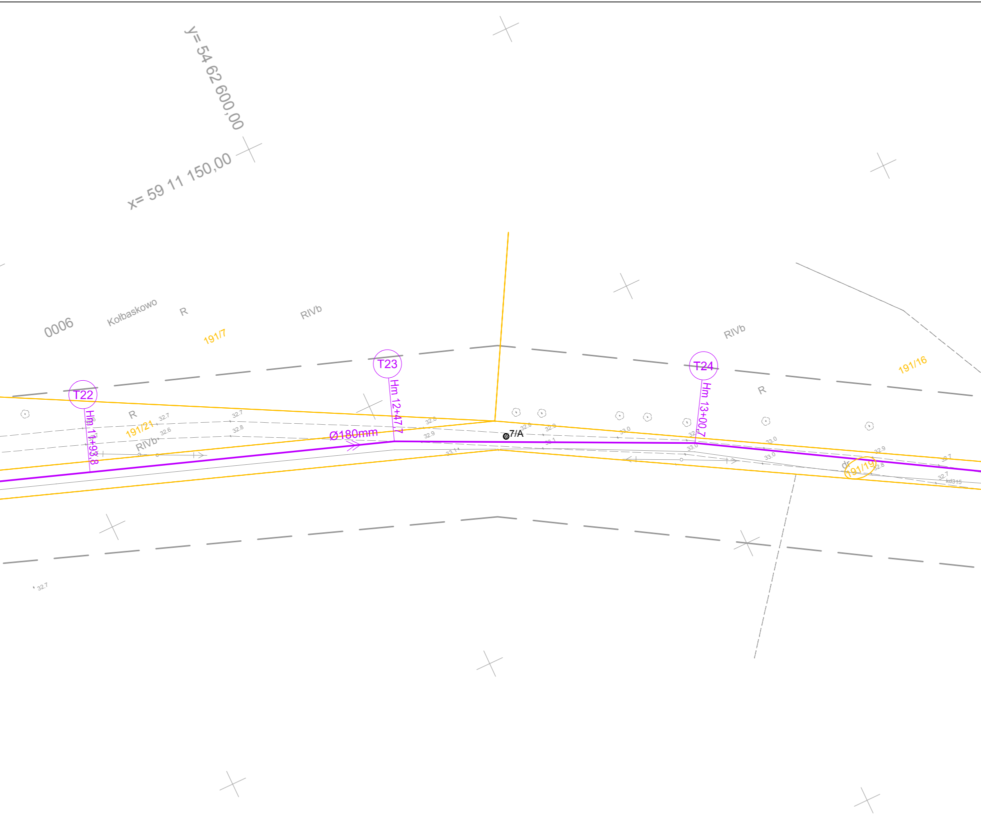
y= 54 62 600,00
x= 59 11 150,00
0006
Kołbaskowo
R
RIVb
191/7
RIVb
191/16
R
T22
Hm 11+93,8
R
191/21
RIVb
T23
Hm 12+47,7
Ø180mm
7/A
T24
Hm 13+00,7
dr
191/19
kd315
32.7
32.6
32.8
32.9
33.0
33.1

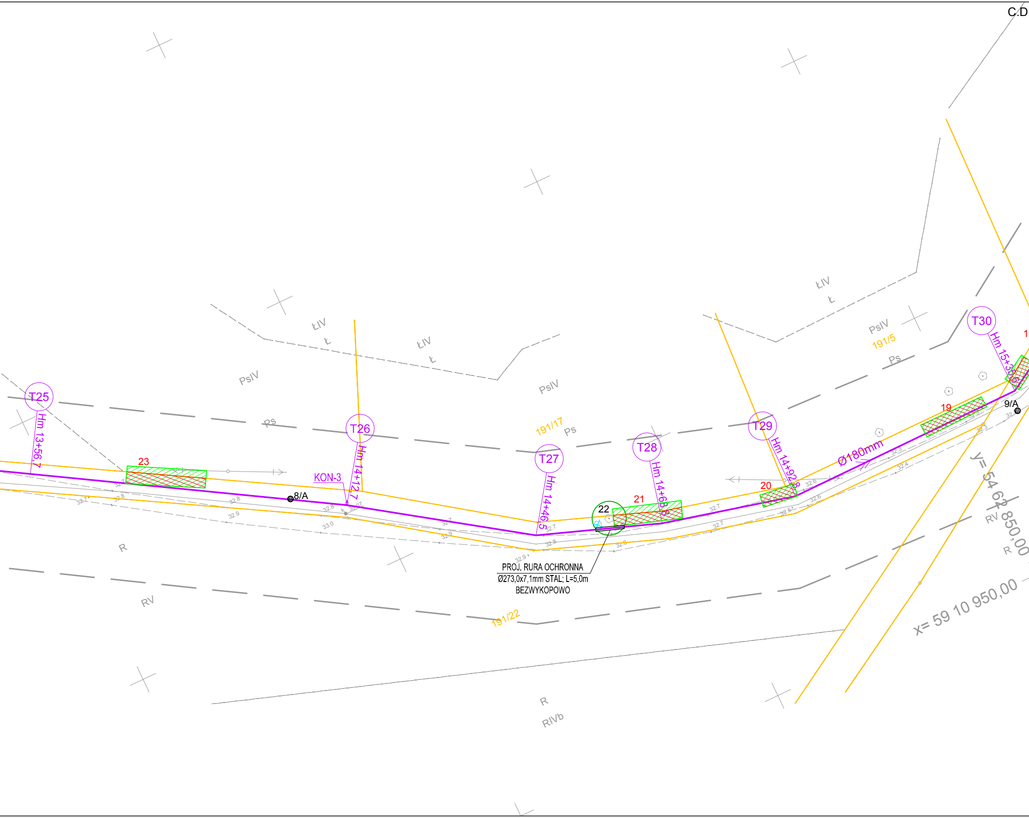
C.D
T25
Hm 13+56,7
T26
Hm 14+12,7
KON-3
8/A
T27
Hm 14+46,5
T28
Hm 14+63,8
T29
Hm 14+92,8
T30
Hm 15+35,6
9/A
23
22
21
20
19
Ø180mm
191/17
191/5
191/22
ŁIV
Ł
ŁIV
Ł
ŁIV
Ł
PsIV
PsIV
PsIV
Ps
Ps
Ps
R
R
R
RV
RV
RIVb
y= 54 62 850,00
x= 59 10 950,00

PROJ. RURA OCHRONNA
Ø273,0x7,1mm STAL; L=5,0m
BEZWYKOPOWO

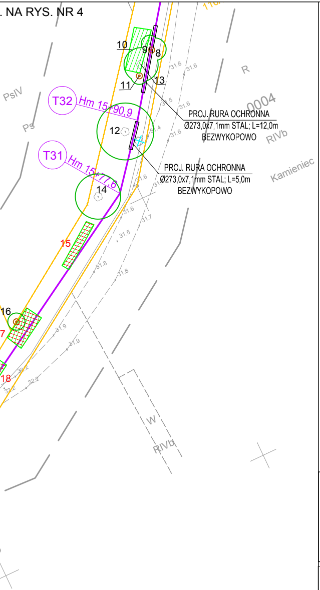
. NA RYS. NR 4
10
9
8
13
11
PsIV
Ps
T32
Hm 15+90,9
12
PROJ. RURA OCHRONNA
Ø273,0x7,1mm STAL; L=12,0m
BEZWYKOPOWO
0004
RIVb
R
T31
Hm 15+77,6
14
PROJ. RURA OCHRONNA
Ø273,0x7,1mm STAL; L=5,0m
BEZWYKOPOWO
Kamieniec
15
16
7
18
W
RIVb

OZNACZENIA:

	PROJEKTOWANE PRZYŁĄCZE WÓD DESZCZOWYCH I ROZTOPOWYCH
KON-1	PROJEKTOWANA KOLUMNA ODPOWIETRZAJĄCO-NAPOWIETRZAJĄCA
KPS-1	PROJEKTOWANA KOLUMNA PŁUCZĄCO-SPUSTOWA
	GRANICA DZIAŁKI
1	LOKALIZACJA I NUMER OTWORU GEOLOGICZNEGO
24	DRZEWO WG INWENTARYZACJI ZIELENI
27	DRZEWO WG INWENTARYZACJI ZIELENI NANOSZONE RĘCZNIE
30 ▨	GRUPA KRZEWÓW / PODROSTU WG INWERNTARYZACJI ZIELENI
26 ⊗	DRZEWO DO WYCINKI
▨ 20	GRUPA KRZEWÓW / PODROSTU DO WYCINKI
▨ 25	GRUPA KRZEWÓW / PODROSTU DO CZĘŚCIOWEJ WYCINKI
⊠	BRAK DRZEWA W TERENIE

SCHEMAT ŁĄCZENIA RYSUNKÓW:

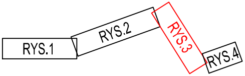
RYS.1
RYS.2
RYS.3
RYS.4

nazwa inwestora:
GMINA KOŁBASKOWO
72-001 KOŁBASKOWO 106

adres inwestycji:
GMINA KOŁBASKOWO - M.ROSÓWEK, M. KOŁBASKOWO

	GŁÓWNY PROJEKTANT		
projektant:	mgr inż. DARIUSZ SKUZA	583/Sz/94	

branża:	SIECI WOD.-KAN.		
projektant:	mgr inż. MONIKA POTOMSKA	ZAP/0071/POOS/08	
sprawdzający:	mgr inż. ZBIGNIEW WOŹNIAK	282/Sz/83	

nazwa inwestycji:
BUDOWA PRZYŁĄCZA ODPROWADZAJĄCEGO NADMIAR
WÓD OPADOWYCH I ROZTOPOWYCH ZE ZBIORNIKA RETENCYJNEGO
W M. ROSÓWEK OBRĘB KAMIENIEC

nazwa rysunku:
PLAN ZAGOSPODAROWANIA TERENU

Biuro Projektów
"INBUD"
Rok założenia 1991
ul.E.Kwiatkowskiego 32/13;71-004 Szczecin
tel./fax +48 (091) 485 33 95

nr umowy / oprac: 228/2020 / P-1047/2021
stadium oprac: PROJEKT TECHNICZNY
data oprac: LUTY 2021r.
skala: 1:500
rysunek nr: 3