MAPA DO CELÓW PROJEKTOWYCH

Oznaczenie kancelaryjne zgłoszonej pracy geodezyjnej	GGO.6640.855.2024
Ks. Rob.	025-24
Województwo	wielkopolskie
Powiat	ostrowski
Gmina	Miasto Ostrów Wielkopolski
Identyfikator jednostki ewidencyjnej	301701_1
Nazwa jednostki ewidencyjnej	Miasto Ostrów Wielkopolski
Identyfikator obrębu ewidencyjnego	0209, 0210, 0211, 0212
Nazwa obrębu ewidencyjnego	Miasto Ostrów Wielkopolski
Skala mapy	1:500
Szczegółowe określenie położenia obiektu	ul. Michała Drzymały
Nazwa układu współrzędnych prostokątnych płaskich	PL-2000/6
Nazwa układu wysokości	PL-EVRF2007-NH
Oznaczenie obszaru aktualizacji	▬ ▬ ▬ ▬
Data opracowania mapy	06.03.2024r.
Imię i nazwisko osoby, która opracowała mapy	mgr inż. Dawid Strączkowski

GEODON
geodezja
GEODON Geodezja Maciej Górski
tel. +48 730 120 880, biuro@geodon.pl
ul. Różana 29/4 63-400 Ostrów Wlkp.
REGON: 302629721 NIP: 622 259 21 16
www.geodon.pl

Nazwa / imię i nazwisko wykonawcy
Podpis osoby reprezentującej wykonawcę

Górski

Imię i nazwisko geodety uprawionego,
nr uprawnień i podpis geodety

Klauzula

Ark. 1 (1)

Poświadczam, że niniejszy dokument został opracowany w wyniku prac geodezyjnych i kartograficznych, których rezultaty zawiera operat techniczny pozytywnie zweryfikowany. Jednocześnie informuję, że jestem świadomy odpowiedzialności karnej za złożenie fałszywego oświadczenia.

Identyfikator zgłoszenia prac geodezyjnych	GGO.6640.855.2024
Organ służby geodezyjnej, który otrzymał zgłoszenie	Starosta Ostrowski Powiatowy Ośrodek Dokumentacji Geodezyjnej i Kartograficznej
Wykonawca prac geodezyjnych	GEODON geodezja Maciej Górski
Nr oraz data sporządzenia dokumentu zawierającego wynik pozytywnej weryfikacji	Protokół weryfikacji Nr GGO.6640.0000.2020 z dnia 21.07.2022
Imię i nazwisko oraz nr uprawnień zawodowych kierownika prac	Maciej Górski Nr uprawnień 22068 Górski

GEODON
geodezja

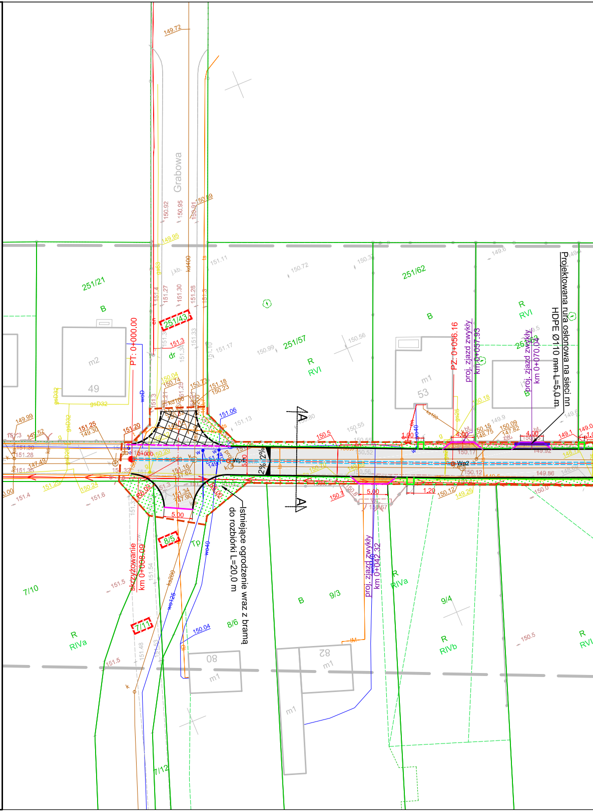
Grabowa
149.72
150.92
150.95
150.91
150.89
149.95
251/21
B
m2
49
PT: 0+000.00
251/43
151.3
dr
150.04
150.74
150.73
151.18
150.23
151.06
151.25
149.30
151.20
0+000
150.20
151.16
147.62
151.34
147.90
Wp1
2%
2%
5.00
R6.00
8/5
Tp
skrzyżowanie
km 0+008.09
Istniejące ogrodzenie wraz z bramą do rozbiórki L=20,0 m
A
A
251/57
R
RVI
150.5
150.7
150.8
proj. zjazd zwykły
km 0+042.32
251/62
B
m1
53
PZ: 0+056.16
proj. zjazd zwykły
km 0+057.93
proj. zjazd zwykły
km 0+070.04
251/63
R
RVI
Projektowana rura osłonowa na sieci nn
HDPE Ø110 mm L=5,0 m
4.00
4.00
1.00
1.20
150.15
148.75
150.09
147.82
Wp2
150.17
150.12
149.92
149.86
7/10
R
RIVa
7/11
7/12
08
m1
28
m1
B
9/3
8/6
R
RIVa
9/4
R
RIVb
R
RVI

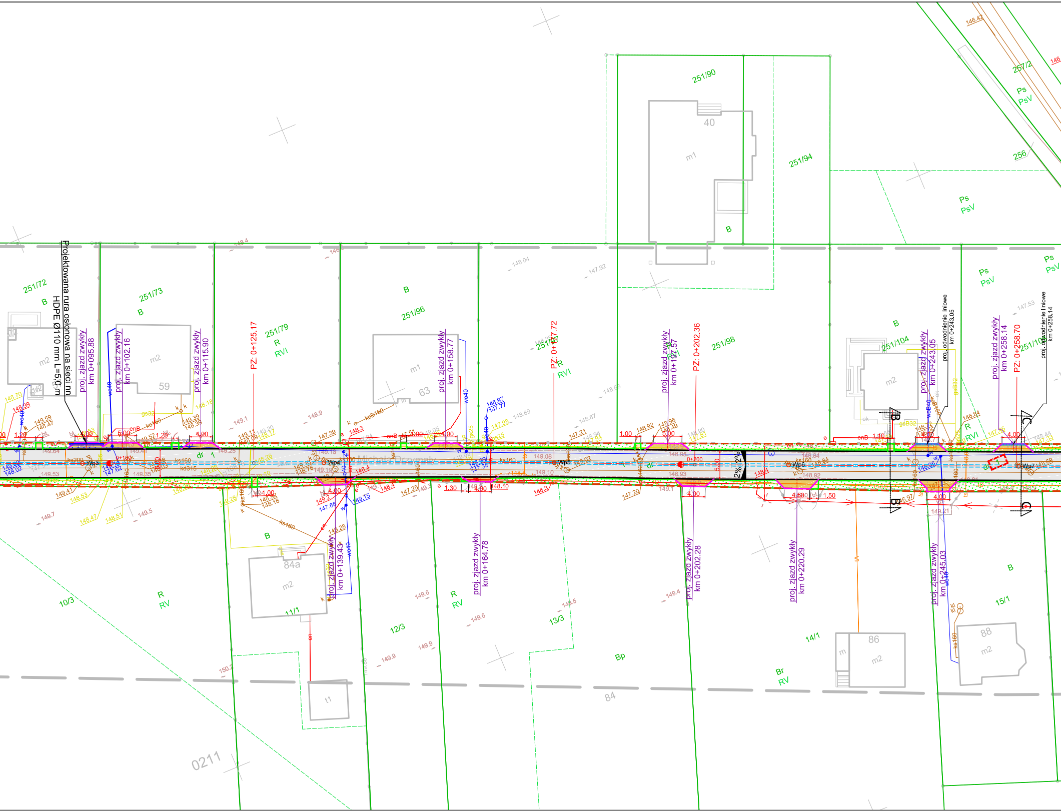
Projektowana rura osłonowa na sieci nn
HDPE Ø110 mm L=5,0 m
proj. zjazd zwykły km 0+095.88
proj. zjazd zwykły km 0+102.16
proj. zjazd zwykły km 0+115.90
PZ: 0+125.17
proj. zjazd zwykły km 0+158.77
PZ: 0+177.72
proj. zjazd zwykły km 0+197.57
PZ: 0+202.36
proj. zjazd zwykły km 0+243.05
proj. odwodnienie liniowe km 0+243.05
proj. zjazd zwykły km 0+258.14
PZ: 0+258.70
proj. odwodnienie liniowe km 0+258.14
proj. zjazd zwykły km 0+139.43
proj. zjazd zwykły km 0+164.78
proj. zjazd zwykły km 0+202.28
proj. zjazd zwykły km 0+220.29
proj. zjazd zwykły km 0+245.03
251/90
251/94
251/72
251/73
251/79
251/96
251/98
251/104
251/105
257/2
256
10/3
11/1
12/3
13/3
14/1
15/1
84
0211
40
59
63
84a
86
88
Wp3
Wp4
Wp5
Wp6
Wp7
0+200
2%
2%
B
B
C
C
Ps
PsV
R
RVI
RV
Bp
Br
m1
m2
t1
4.00
5.00
1.20
1.00
1.30
1.50
1.10

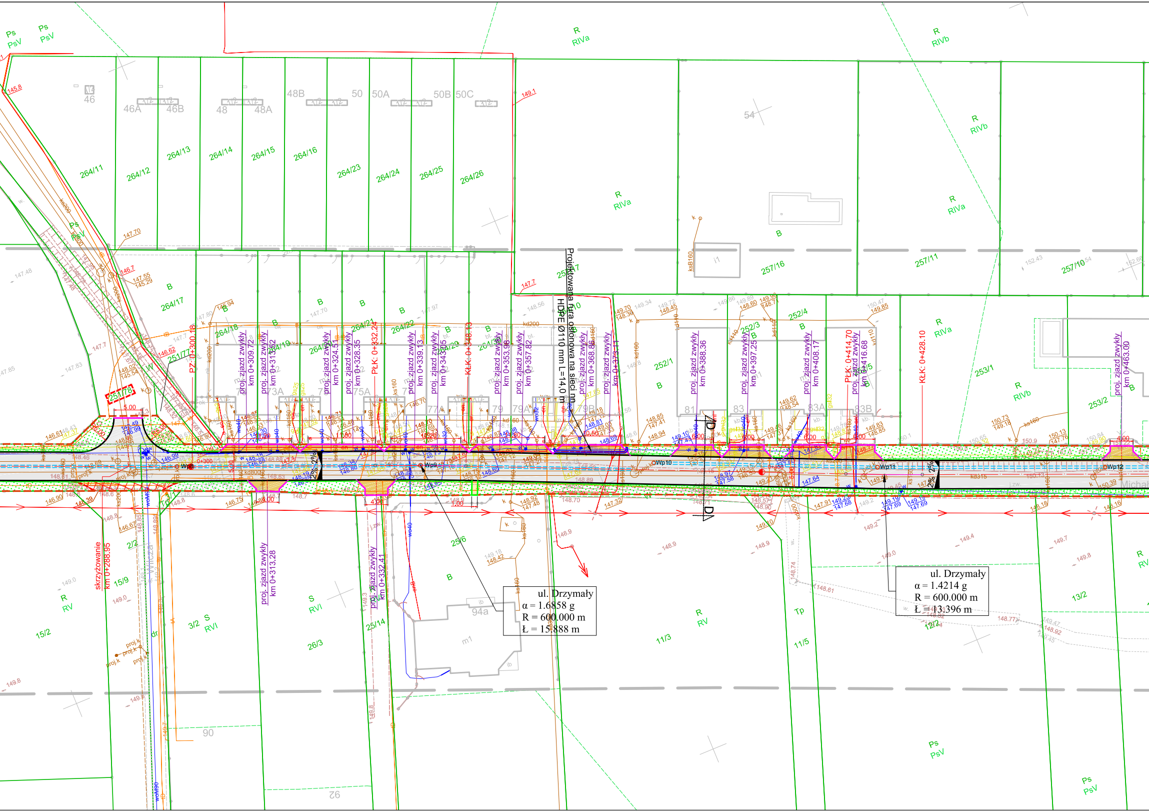
ul. Drzymały
α = 1.6858 g
R = 600.000 m
Ł = 15.888 m
ul. Drzymały
α = 1.4214 g
R = 600.000 m
Ł = 13.396 m
Projektowana rura osłonowa na sieci nn
HDPE Ø110 mm L=14,0 m
skrzyżowanie
km 0+288.95
PZ: 0+300.18
PŁK: 0+332.24
KŁK: 0+348.13
PŁK: 0+414.70
KŁK: 0+428.10
proj. zjazd zwykły km 0+309.72
proj. zjazd zwykły km 0+313.52
proj. zjazd zwykły km 0+324.51
proj. zjazd zwykły km 0+328.35
proj. zjazd zwykły km 0+339.13
proj. zjazd zwykły km 0+343.05
proj. zjazd zwykły km 0+353.98
proj. zjazd zwykły km 0+357.82
proj. zjazd zwykły km 0+368.86
proj. zjazd zwykły km 0+373.11
proj. zjazd zwykły km 0+388.36
proj. zjazd zwykły km 0+397.25
proj. zjazd zwykły km 0+408.17
proj. zjazd zwykły km 0+416.68
proj. zjazd zwykły km 0+463.00
proj. zjazd zwykły km 0+313.28
proj. zjazd zwykły km 0+332.41
Wp8
Wp9
Wp10
Wp11
Wp12
0+300
2%
264/11
264/12
264/13
264/14
264/15
264/16
264/23
264/24
264/25
264/26
264/17
264/18
264/21
264/22
251/77
251/78
257/16
257/11
257/10
252/1
252/3
252/4
253/1
253/2
25/6
25/14
26/3
3/2
15/9
15/2
2/2
11/3
11/5
13/2
46
46A
46B
48
48A
48B
50
50A
50B
50C
54
73A
75A
77A
79
79A
79B
81
83
83A
83B
90
92
94a
R RIVa
R RIVb
R RV
S RVI
Ps PsV
B
Tp
D
D
Michał

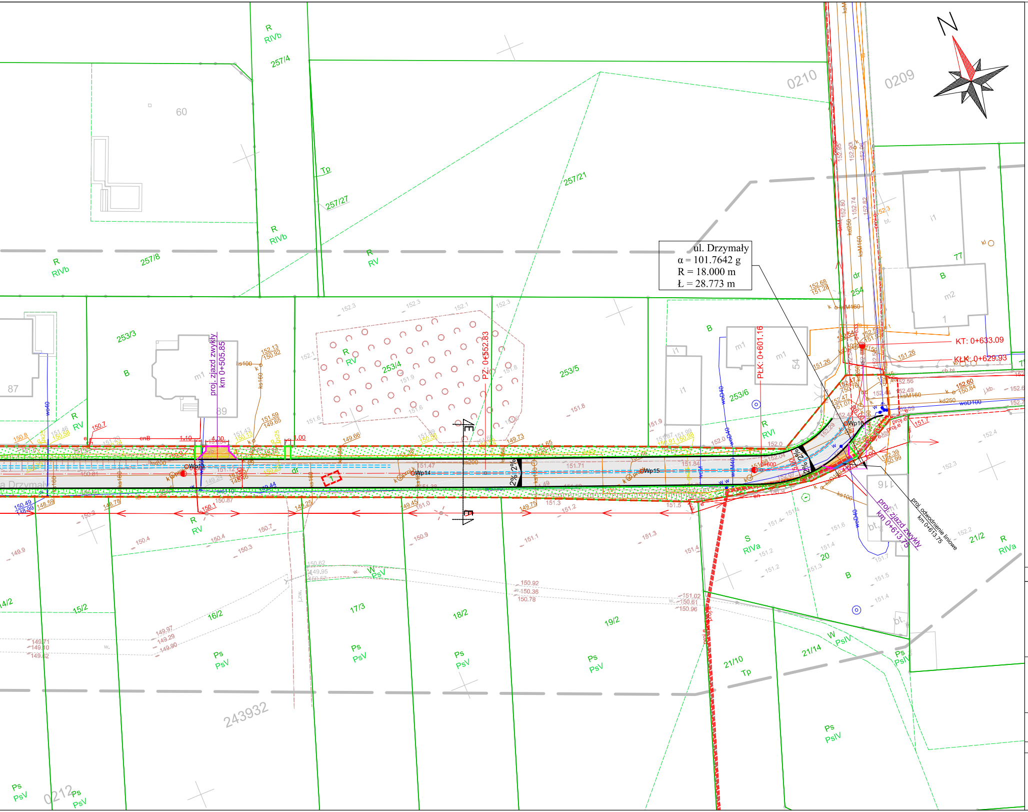
ul. Drzymały
α = 101.7642 g
R = 18.000 m
Ł = 28.773 m
N
0210
0209
0212
243932
257/4
257/27
257/21
257/8
253/3
253/4
253/5
253/6
60
87
39
77
54
116
R RIVb
R RV
R RVI
Tp
B
S RIVa
R RIVa
W PsV
W PsIV
Ps PsV
Ps PsIV
15/2
16/2
17/3
18/2
19/2
21/10
21/14
21/2
20
proj. zjazd zwykły km 0+505.85
proj. zjazd zwykły km 0+613.75
proj. odwodnienie liniowe km 0+613.75
PZ: 0+552.83
PŁK: 0+601.16
KT: 0+633.09
KŁK: 0+629.93
Wp13
Wp14
Wp15
Wp16
2%
1
dr
m1
m2
i1
ul. Drzymały

Legenda:

- 123 - działki przeznaczone pod inwestycję
- - zakres robót drogowych
- - oś jezdni
- - krawężnik betonowy 15x22 cm najazdowy wyniesiony 4 cm
- - opornik betonowy 12x25 cm
- - obrzeże betonowe 8x30 cm
- - ściek z betonowej kostki brukowej grub. 8 cm szer. 40 cm
- - istniejący krawężnik betonowy 15x22 cm najazdowy
- - istniejący opornik betonowy 12x25 cm
- - krawędzie ul. Wilczej projektowane zgodnie z odrębnym opracowaniem
- - odwodnienie liniowe z rusztem D400 18,5x21x100 cm
- - nawierzchnia jezdni z kostki brukowej betonowej grub. 8 cm koloru szarego
- - nawierzchnia zjazdów z kostki brukowej grub. 8 cm koloru grafitowego
- - nawierzchnia dojść do furtek z kostki brukowej grub. 8 cm koloru szarego
- - zieleń
- - nawierzchnia ul. Grabowej z kostki brukowej- do regulacji wysokościowej
- - nawierzchnia ul. Wilczej- zgodnie z odrębnym opracowaniem
- ○ Wp1 - **projektowany** betonowy wpust deszczowy Ø500 mm
- - projektowana rura osłonowa HDPE Ø110 mm koloru niebieskiego na sieci kablowej nn

Wykonawca

ESPEJA
BIURO PROJEKTOWE

Espeja biuro projektowe
ulica Górnośląska 8/13
62-800 Kalisz

Zamawiający

Miejski Zarząd Dróg
w Ostrowie Wielkopolskim
ulica Zamenhofa 2b
63-400 Ostrów Wielkopolski

Data opracowania
08.2024

Tytuł zadania: *Budowa nawierzchni ciągu pieszo-jezdnego na ul. Drzymały w Ostrowie Wielkopolskim na odcinku od ul. Grabowej do ul. Jałowcowej*

Stadium *Projekt Architektoniczno-Budowlany*

Skala 1:500

Tytuł rysunku *Plan Zagospodarowania Terenu*

Branża	*Stanowisko*	*Imię i nazwisko*	*Nr uprawnień*	*Podpis*	*Nr Rys 3.0*
Drogowa	*Projektant*	*mgr inż. Michał Suchecki*	*WKP/0488/PWOD/21*		
	Sprawdzający	*mgr inż. Zbigniew Janaszczyk*	*20/75*		