

DETAL ŚCIANY GABIONOWEJ 1:20

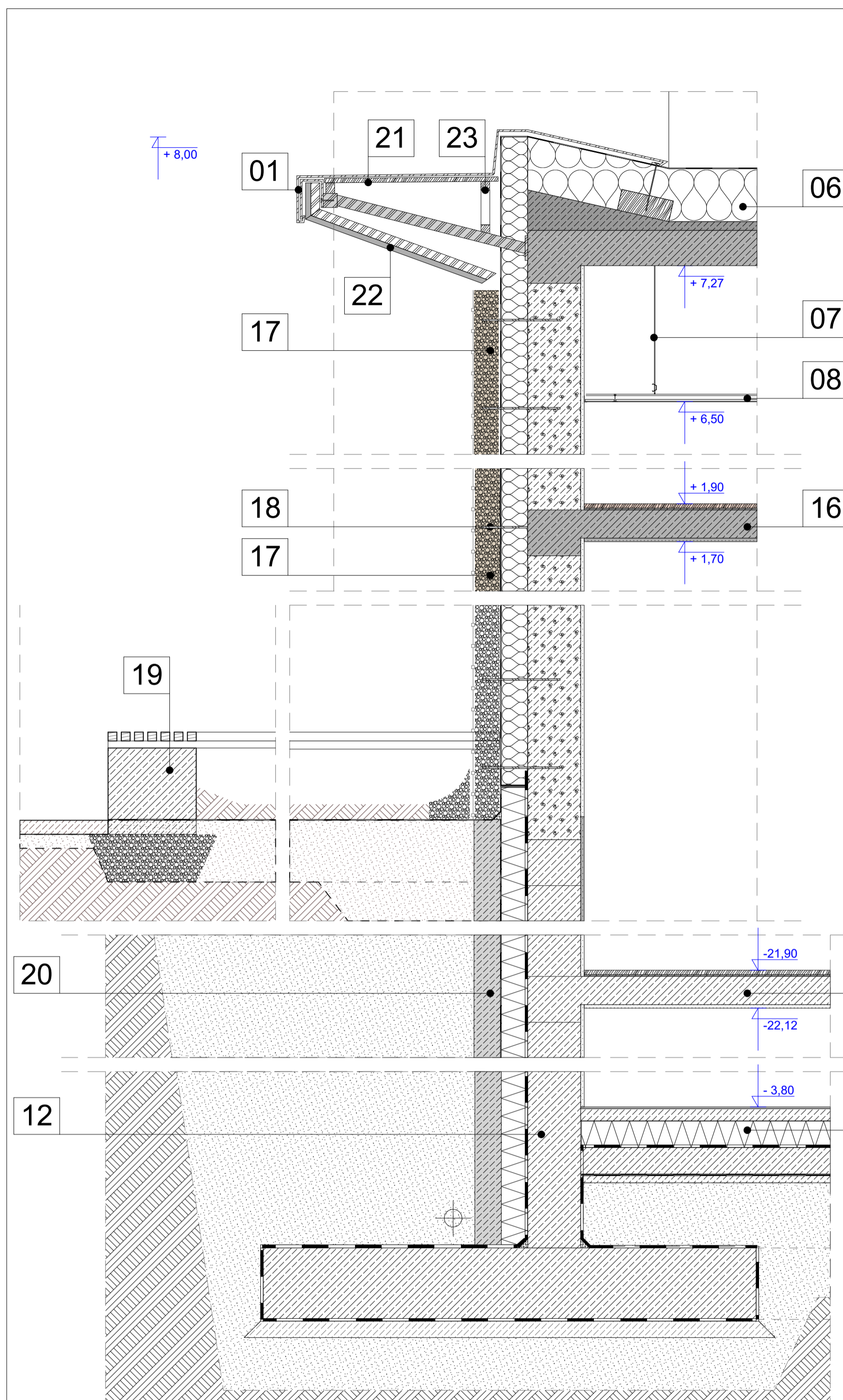

LEGENDA	
01	OBRÓBKA BLACHARSKA gr. 0,8 mm - KOLOR RAL7024
02	PODKONSTRUKCJA STALOWA POD PŁYTY WŁÓKNO-CEMENTOWE
03	PŁYTA WŁÓKNO-CEMENTOWA - KOLOR CEMBRIT DECO D100
04	OBRÓBKA BLACHARSKA NAD FASADĄ SZKLANĄ - KOLOR RAL7024
05	FASADA SZKLANA GŁÓWNEGO WEJŚCIA - PS2
06	STROPODACH - WARSTWY ZGODNE Z D01
07	WIESZAKI SUFITU PODWIESZANEGO
08	SUFIT PODWIESZANY SYSTEMOWY
09	STROP MIĘDZYKONDYGNACYJNY - WARSTWY ZGODNE Z S1
10	PODŁOGA NA GRUNCIE - WARSTWY ZGODNE Z PG1
11	PANEL MASKUJĄCY SUFIT PODWIESZANY - MONTOWANY POD KĄTEM
12	ŚCIANA FUNDAMENTOWA - WARSTWY ZGODNE Z SF01
13	ŁAWA FUNDAMENTOWA - ZGODNA Z OPRACOWANIEM PROJEKTU KONSTRUKCJI
14	BLACHA TRAPEZOWA - ZADASZENIE
15	PODKONSTRUKCJA POD ZADASZENIE, WYPROFILOWANY SPADEK W KIERUNKU KORYTA
16	SPOCZNIK KLATKI SCHODOWEJ
17	WYPEŁNIENIE GABIONÓW - KAMIEŃ NATURALNY ŁAMANY - KOLOR RAL7024
18	KOTWY STALOWE OCYNKOWANE
19	ŁAWKA Z ELEMENTÓW PREFABRYKOWANYCH
20	FUNDAMENT CIANY GABIONOWEJ Z BLOCZKA BETONOWEGO 14 cm
21	PŁYTA OSB WODOODPORNĄ 22 mm NA STELAŻU DREWNIANYM IMPREGNOWANYM
22	PŁYTA WŁÓKNO-CEMENTOWA NA STELAŻU SYSTEMOWYM
23	KANTÓWKA SOSNOWA IMPREGNOWANA 50 x 50 mm

DETAL ŚCIANY SALI GIMNASTYCZNEJ 1:20

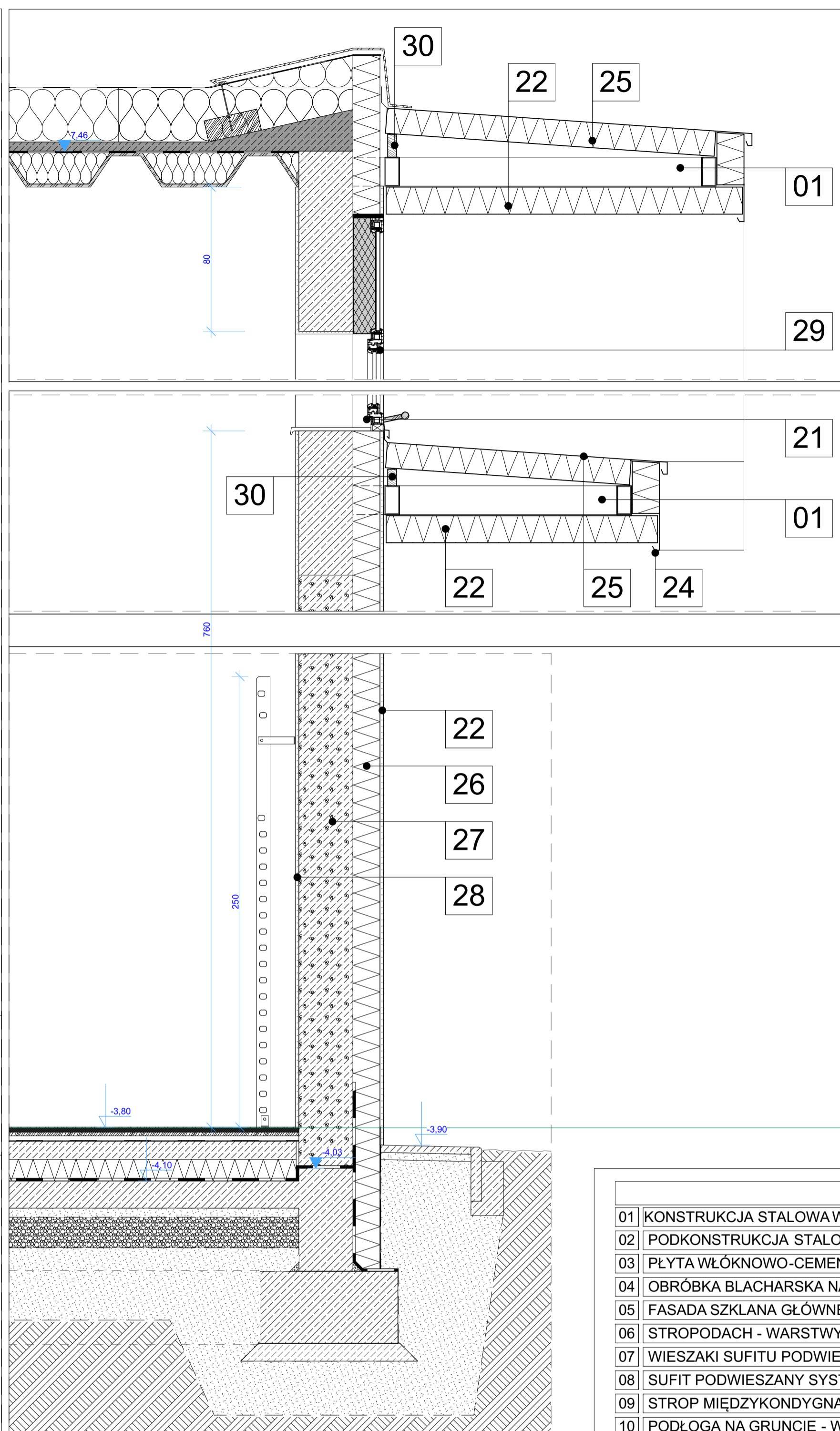

LEGENDA	
01	KONSTRUKCJA STALOWA WSPORNIKÓW WG PROJEKTU KONSTRUKCJI
02	PODKONSTRUKCJA STALOWA POD PŁYTY WŁÓKNO-CEMENTOWE
03	PŁYTA WŁÓKNO-CEMENTOWA - KOLOR CEMBRIT DECO D100
04	OBRÓBKA BLACHARSKA NAD FASADĄ SZKLANĄ - KOLOR RAL7024
05	FASADA SZKLANA GŁÓWNEGO WEJŚCIA - PS2
06	STROPODACH - WARSTWY ZGODNE Z D01
07	WIESZAKI SUFITU PODWIESZANEGO
08	SUFIT PODWIESZANY SYSTEMOWY
09	STROP MIĘDZYKONDYGNACYJNY - WARSTWY ZGODNE Z S1
10	PODŁOGA NA GRUNCIE - WARSTWY ZGODNE Z PG1
11	PANEL MASKUJĄCY SUFIT PODWIESZANY - MONTOWANY POD KĄTEM
12	ŚCIANA FUNDAMENTOWA - WARSTWY ZGODNE Z SF01
13	ŁAWA FUNDAMENTOWA - ZGODNA Z OPRACOWANIEM PROJEKTU KONSTRUKCJI
14	BLACHA TRAPEZOWA - ZADASZENIE
15	PODKONSTRUKCJA POD ZADASZENIE, WYPROFILOWANY SPADEK W KIERUNKU KORYTA
16	SPOCZNIK KLATKI SCHODOWEJ
17	WYPEŁNIENIE GABIONÓW - KAMIEŃ NATURALNY - KOLOR RAL7024
18	PÓLKI ODCIĄŻAJĄCE
19	ŁAWKA Z ELEMENTÓW PREFABRYKOWANYCH
20	PODBUDOWA ŚCIANY GABIONOWEJ
21	ZABEZPIECZENIE TECHNICZNE
22	PANEL WARSTWOWY ŚCIENNY O NISKIM TŁOCZENIU 15 cm - KOLOR RAL7024
23	STROPODACH - WARSTWY ZGODNE Z D02
24	ZEWNĘTRZNA BLACHA PANELU WYWINIĘTA W FORMIE OKAPNIKA
25	PANEL WARSTWOWY DACHOWY 14 cm W SPADKU MIN. 4°
26	STYROPIAN 15cm
27	BETON KOMÓRKOWY 30cm
28	TYNK WEWNĘTRZNY
29	FASADA SZKLANA - PS3
30	KANTÓWKA SOSNOWA IMPREGNOWANA SZER. 5 cm

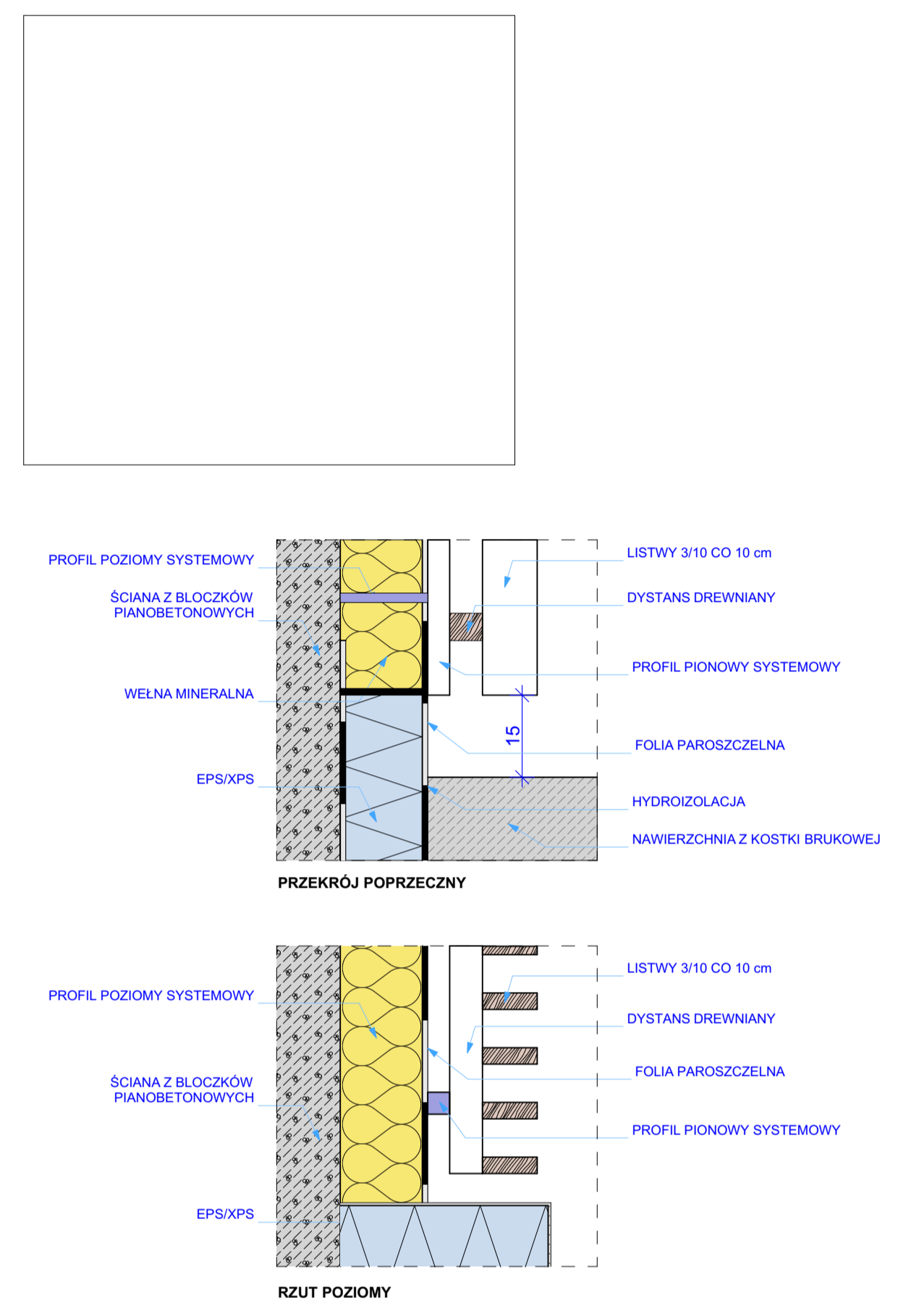

rev. 01. zaktualizowano warstwy podłogi na gruncie

	INWESTOR	Zespół Szkół Centrum Kształcenia Rolniczego Im. Augustyna Suskiego w Nowym Targu ul. Kokoszków 71 Nowy Targ 34-400		
	INWESTYCJA	Rozbudowa, przebudowa i nadbudowa budynku Zespołu Szkół Centrum Kształcenia Rolniczego wraz z infrastrukturą towarzyszącą. ul. Kokoszków 71, Nowy Targ 34-400 dz. nr. 6428/4		
PROJEKTANT	Krzysztof Stętkiewicz mgr inż. architekt	SPRACOWNIA	mgr inż. architekt	DATA
SPRACOWNIA	Krzysztof Stętkiewicz mgr inż. architekt	SPRACOWNIA	mgr inż. architekt	DATA
OPRACOWAŁ	Kacper Polak mgr inż. architekt	OPRACOWAŁ	mgr inż. architekt	DATA
SKALA	1:20	FORMAT	A0	PW
DATA	VIII 2021	BRANŻA	A	STRONA
Detale ścian				A36 01