Zastrzeżenia prawne
Biuro projektowe ani jego pracownicy nie odpowiadają za wykorzystanie nieaktualnych i niepełnych wersji projektu. Wszystkie rysunki powinny być rozpatrywane razem z odpowiednimi opracowaniami branżowymi.
Jako całość projektu należy rozumieć opracowania projektowe w formie rysunkowej i dokumentacji wraz z kosztorysami. Biuro projektowe zastrzega sobie prawo okazania próbek materiałów budowlanych przez wykonawcę. Wszystkie wymiary należy sprawdzić na budowie. Wszelkie wyburzenia przeprowadzać wyłącznie pod kontrolą osoby posiadającej odpowiednie uprawnienia, zwracając bacznie uwagę czy usuwane elementy nie pełnią roli konstrukcyjnej. W razie wątpliwości należy natychmiast wstrzymać prace i skonsultować się z projektantem.

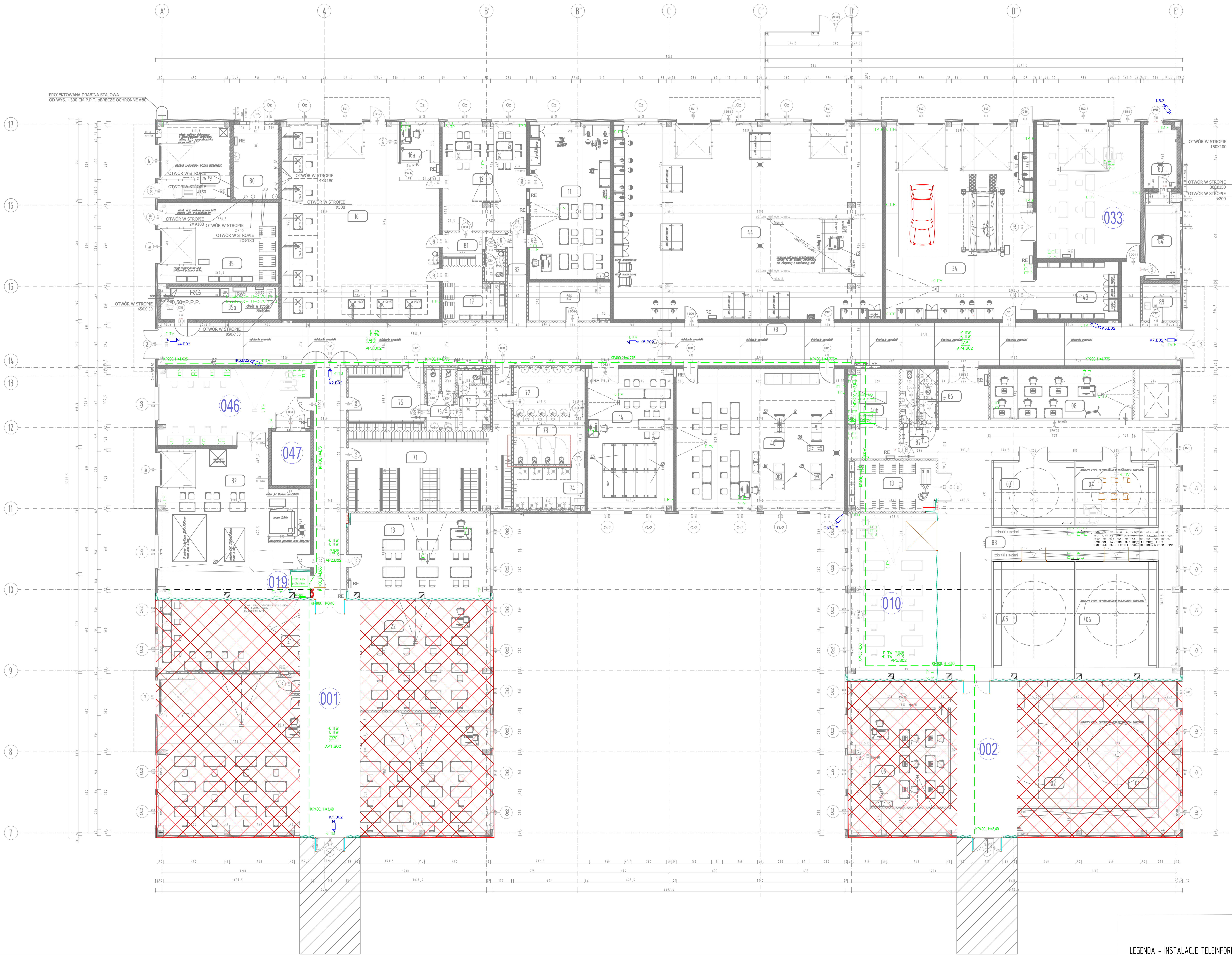

LEGENDA:

- ŚCIANKA MUROWANA
- ZEW. PŁYTY WARSTWOWE W UKŁADZIE PIONOWYM
- SŁUP ŻELBETOWE
- SŁUPY STALOWE
- PODWALINY PREFABRYKOWANE
- FASADA SZKLANA ZEWNĘTRZNA
- ŚCIANKI SZKLANE WEW./OKNA WEW.
- PŁYTY GK
- ŚCIANKI Z POLIWENGLANU/NIEZAPALNE LUB NIEPALNE
- KD - KONTROLA DOSTĘPU
- ciana murowana do wysokości H=3,00

BUDYNEK B_02 [PRAKTYKA]

Lp.	NAZAWA POM.	POW. [m²]	Wykończenie posadzki	Sufit podwieszony	WYS. POM.
0.01		69,91	żywica epoksydowa		3,00
0.02		43,24	żywica epoksydowa		3,00
0.03	KOMORA ROBOTÓW 3a	28,07	żywica epoksydowa		brak
0.04	Sala szkoleniowa-Roboty 4	28,07	żywica epoksydowa		3,50
0.05	KOMORA ROBOTÓW 4	51,86	żywica epoksydowa		brak
0.06	KOMORA ROBOTÓW 5	51,47	żywica epoksydowa		brak
0.07	-	-			
0.08	SALA SZKOLENIOWA-ROBOTY 1	34,78	żywica epoksydowa	sufit modułowy 60x60cm	3,50
0.10	Laboratorium: elektryka, elektronika, pneumatyka, hydraulika	77,41	żywica epoksydowa	sufit modułowy 60x60cm	3,50
0.11	LABORATORIUM TECHNIKA POŁĄCZEŃ	70,79	żywica epoksydowa		brak
0.12	SALA SZKOLENIA: SPAWALNIA	49,71	żywica epoksydowa	sufit modułowy 60x60cm	3,50
0.13	LABORATORIUM: SPS, TECHNIKA NAPĘDOWA	64,04	żywica epoksydowa	sufit modułowy 60x60cm	3,50
0.14	SALA SZKOLENIOWA TECH.POŁĄCZEŃ ŚRUB.	63,71	żywica epoksydowa	sufit modułowy 60x60cm	3,50
0.15A					
0.15B					
0.16	WARSZTAT-SPAWALNIA	163,75	przemysłowa		brak
0.16A	POM. BIUROWE	8,58			brak
0.17	MAGAZYN-SPAWALNIA	16,29	przemysłowa		
0.18	MAGAZYN-ROBOTY I APLIKACJE	23,96	żywica epoksydowa		brak
0.19	POM. TECHNICZNE	2,67	antyelektrostatyczna	sufit modułowy 60x60cm	3,50
0.23	POMIESZCZENIE UZDATNIANIA I REGENERACJI POWIETRZA	18,45	przemysłowa		brak
0.24					
0.25					
0.26					
0.27					
0.28					
0.29a					
0.29b					
0.29c					
0.29d					
0.30					
0.31					
0.32	PRACOWNIA OBRÓBKI SKRAWANIEM CNC	109,19	przemysłowa		brak
0.33	Laboratorium: SPS, Technika napędowa, profinet, systemy wizyjne	78,97	przemysłowa		3,50
0.34	Laboratorium szkoleniowe i pracy prakt.	160,98	przemysłowa		brak
0.35	MAGAZYN	53,01	przemysłowa		brak
0.35a	ROZDZIELNIA ELEKTRYCZNA	20,58	podłoga podniesiona	strop tynkowany i mal. na biało	3,50
0.36					
0.37					
0.38					
0.39					
0.40a					
0.40b	POMIESZCZENIE SIECIOWE	23,65	antyelektrostatyczna		brak
0.41					
0.42					
0.43	MAGAZYN	27,49	przemysłowa		brak
0.44	PRACOWNIA TECHNOLOGICZNA	291,43	przemysłowa		brak
0.45	-	-			
0.46	Sala szkoleniowa CAD/CAM	56,40	przemysłowa		3,50
0.47	Magazyn	11,89	przemysłowa	strop tynkowany i mal. na biało	4,00
0.48	PRACOWNIA METROLOGICZNA I BADAŃ WYTRZYMAŁOŚCIOWYCH	127,30	przemysłowa	sufit modułowy 60x60cm	3,50
0.49					
0.50					
0.51					
0.52					
0.53					
0.54					
0.55					
0.57					
0.58					
0.59					
0.60					
0.61					
0.62					
0.63					
0.64					
0.65					
0.66					
0.67					
0.68					
0.69a					
0.69b					
0.70	KOMUNIKACJA	41,34	żywica epoksydowa	sufit modułowy 60x60cm	3,50
0.71	SZATNIA [M]	77,47	płytka GRESS 60x60	sufit modułowy 60x60cm	2,50
0.72	ŁAZIENKA-UMYWALNIA [M]	15,42	płytka GRESS 60x60	sufit modułowy 60x60cm	2,50
0.73	ŁAZIENKA-KABINY [M]	18,29	płytka GRESS 60x60	sufit modułowy 60x60cm	2,50
0.74	ŁAZIENKA-PRYSZNICE [M]	16,11	płytka GRESS 60x60	sufit modułowy 60x60cm	2,50
0.75	SZATNIA [K]	23,54	płytka GRESS 60x60	sufit modułowy 60x60cm	2,50
0.76	ŁAZIENKA-UMYWALNIA [K]	8,37	płytka GRESS 60x60	sufit modułowy 60x60cm	2,50
0.77	ŁAZIENKA-PRYSZNICE [K]	9,60	płytka GRESS 60x60	sufit modułowy 60x60cm	2,50
0.78	KOMUNIKACJA	279,68	żywica epoksydowa	sufit modułowy 60x60cm	3,00
0.79	POM. NA WÓZKI WIDŁOWE	29,82	przemysłowa		brak
0.80	KOTŁOWNIA	18,05	przemysłowa	strop tynkowany i mal. na biało	3,50
0.81	SZATNIA	9,10	płytka GRESS 60x60	sufit modułowy 60x60cm	2,50
0.82	WC [K/M]	3,23	płytka GRESS 60x60	sufit modułowy 60x60cm	2,50
0.83	PRZYŁĄCZA SIECIOWE	12,37	przemysłowa	strop tynkowany i mal. na biało	3,50
0.84	POM. TECHNICZNE PNEUMATYKA	16,71	przemysłowa	strop tynkowany i mal. na biało	3,50
0.85	POM. TECHNICZNE | MOP	6,84	płytka GRESS 60x60	sufit modułowy 60x60cm	2,50
0.86	WC [K]	3,73	płytka GRESS 60x60	sufit modułowy 60x60cm	2,50
0.87	WC [M]	4,70	płytka GRESS 60x60	sufit modułowy 60x60cm	2,50
0.88	KOMUNIKACJA STREFY ROBOTÓW	199,92	żywica epoksydowa		brak
0.89					
0.90					
0.91					

SUMA POW. B_02

SUMA POW. B_01, B_02

UWAGA!

-WSZYSTKIE ODSTĘPSTWA OD ZATWIERDZONEGO PROJEKTU LUB INNYCH WARUNKÓW POZWOLENIA NA BUDOWĘ MOGĄ ULEC ZMIANIE JEDYNIE NA ZASADACH OKREŚLONYCH W Art.36a PRAWA BUDOWLANEGO. ISTOTNE ODSTĄPIENIE OD ZATWIERDZONEGO PROJEKTU BUDOWLANEGO LUB INNYCH WARUNKÓW POZWOLENIA NA BUDOWĘ JEST DOPUSZCZALNE JEDYNIE PO UZYSKANIU DECYZJI O ZMIANIE POZWOLENIA NA BUDOWĘ. JEDYNIE PROJEKTANT MOŻE DOKONAĆ KWALIFIKACJI ZAMIERZONEGO ODSTĄPIENIA

-LOKALIZACJA WSZYSTKICH BUDYNKÓW, BUDOWLI I URZADZEŃ ZOSTAŁA ZAPROJEKTOWANA ZGODNIE Z OBOWIĄZUJĄCYMI PRZEPISAMI PPOŻ. ORAZ OPRACOWANYMI DLA PROJEKTU WARUNKAMI PPOŻ.

- ROZPATRYWAĆ ŁĄCZNIE Z CZĘŚCIĄ OPISOWĄ ORAZ PROJEKTAMI POZOSTAŁYCH BRANŻ, WARUNKAMI OCHRONY P.POŻ.

- WSZYSTKIE ELEMENTY STANOWIĄCE WYKOŃCZENIE WNĘTRZ LUB OKŁADZINY ELEWACYJNE POWINNY ODPOWIADAĆ WYTYCZNYM ZAWARTYM W WARUNKACH PPOŻ SPEŁNIAĆ NIEZBĘDNE WYMAGANIA BEZPIECZEŃSTWA UŻYTKOWANIA ZAWARTE W PRZEPISACH TECHNICZNO-BUDOWLANYCH, W TYM W PRZEPISACH BHP

-- NALEŻY SPRAWDZIĆ WYMIARY NA BUDOWIE I W PRZYPADKU ROZBIEŻNOŚCI PRZEKAZAĆ INFORMACJĘ JEDNOSTCE PROJEKTOWEJ

-- WSZYSTKIE MATERIAŁY I URZĄDZENIA PRZEWIDZIANE DO ZASTOSOWANIA MUSZĄ POSIADAĆ WYMAGANE PRZEPISAMI ATESTY, CERTYFIKATY ZGODNOŚCI, ŚWIADECTWA DOPUSZCZENIA.

- W SPRAWACH NIE OKRESLONYCH DOKUMENTACJĄ OBOWIĄZUJĄ:
WARUNKI TECHNICZNE WYKONYWANIA I ODBIORU ROBÓT BUDOWLANO- MONTAŻOWYCH (WG MINISTERSTWA BUDOWNICTWA I INSTYTUTU TECHNIKI BUDOWLANEJ
NORMY POLSKIEGO KOMITETU NORMALIZACYJNEGO (P.K.N.)INSTRUKCJE, WYTYCZNE, ŚWIADECTWA DOPUSZCZENIA, ATESTY INSTYTUTU TECHNIKI BUDOWLANEJ
INSTRUKCJE, WYTYCZNE I WARUNKI TECHNICZNE PRODUCENTÓW I DOSTAWCÓW MATERIAŁÓW BUDOWLANO INSTALACYJNYCH PRZEPISY TECHNICZNE INSTYTUCJI KONTROLUJĄCYCH JAKOŚĆ MATERIAŁÓW I WYKONYWANYCH ROBÓT

LEGENDA - INSTALACJE TELEINFORMATYCZNE

SYMBOLE OBJAŚNIONO NA RYSUNKU DOTYCZĄCYM BUDYNKU B01

Budowa Centrum Treningowego w celu realizacji projektu pn. "Rozwój szkolnictwa zawodowego na terenie powiatu wrzesińskiego". Dz. nr 41/24, obręb Grzymysławice, gmina Września

Powiat Wrzesiński,
ul. Chopina nr 10
62-300 Września

WK ARCHITEKCI SP.Z O.O. S.K.
ul. Żołnierzy Monte Cassino 23
61-695 Poznań
telefon 61 63 93 422
fax 61 63 93 422
e-mail: biuro@wk-architekci.pl
internet: http://www.wk-architekci.pl

TELETECHNICZNA

PROJEKT WYKONAWCZY ZAMIENNY

INSTALACJE TELEINFORMATYCZNE -RZUT PARTERU BUDYNEK B02

02.2017 | 1:100 | PW/IT/035/Z