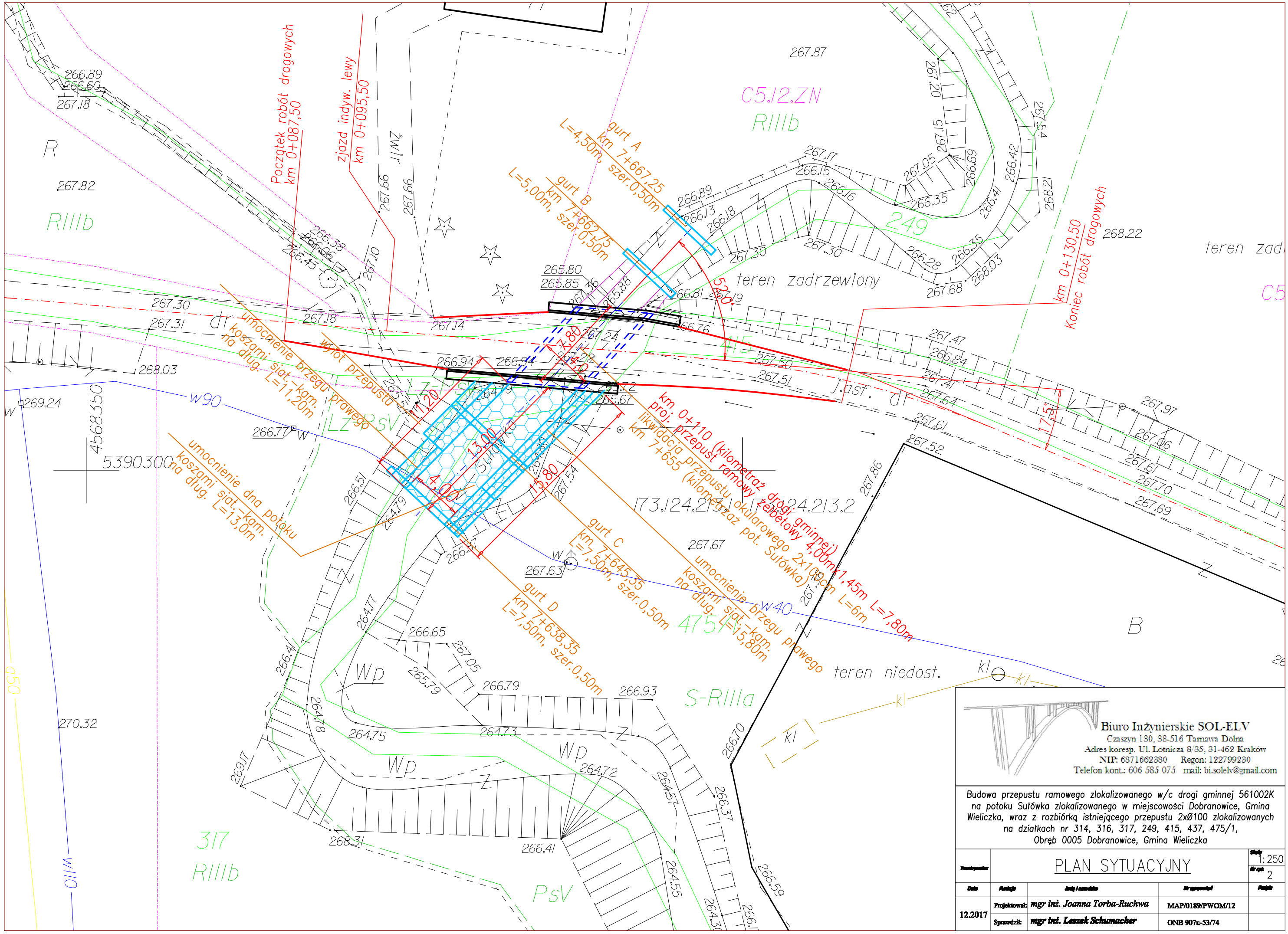

Biuro Inżynierskie SOL-ELV
Czaszyn 130, 38-516 Tarnawa Dolna
Adres koresp. Ul. Lotnicza 8/35, 31-462 Kraków
NIP: 6871662380 Regon: 122799230
Telefon kont.: 606 585 075 mail: bi.solelv@gmail.com

Budowa przepustu ramowego zlokalizowanego w/c drogi gminnej 561002K na potoku Sułówka zlokalizowanego w miejscowości Dobranowice, Gmina Wieliczka, wraz z rozbiórką istniejącego przepustu 2xØ100 zlokalizowanych na działkach nr 314, 316, 317, 249, 415, 437, 475/1, Obręb 0005 Dobranowice, Gmina Wieliczka

Temat/nazwa	PLAN SYTUACYJNY			Skala 1:250
				Nr rys. 2
Data	Funkcja	Imię i nazwisko	Nr uprawnień	Podpis
12.2017	Projektował:	mgr inż. Joanna Torba-Ruchwa	MAP/0189/PWOM/12	
	Sprawdził:	mgr inż. Leszek Schumacher	ONB 907u-53/74	