

Jednostka projektowa:

MAXI-PROJEKT

Pracownia Projektowa Aleksandra Straszak
41-605 Świętochłowice, ul. J.Zubrzyckiego 47/3
NIP: 6272520030 tel. +48 502 043 427

Nazwa zamierzenia budowlanego:

**BUDOWA MAŁEJ ARCHITEKTURY PRZY UL. KRASIŃSKIEGO
W TOSZKU W RAMACH ZADANIA: „UTWORZENIE TRZECH MIEJSC
INTEGRACJI W GMINIE TOSZEK”.**

Kategoria obiektu: VIII – INNE OBIEKTY

Adres inwestycji:

**44-180 Toszek, ul. Krasińskiego, działka nr 593/181
Jednostka ewidencyjna: 240507_4 Toszek – Miasto
Obręb ewidencyjny: 0014 Toszek**

Inwestor:

**Gmina Toszek
ul. Bolesława Chrobrego 2, 44-180 Toszek**

Projektant:

**ARCHITEKTURA – ZAGOSPODAROWANIE
mgr inż. arch. Beata Gutowska
upr. arch. nr 9/SLOKK/2013**

mgr inż. arch. Beata Gutowska
uprawnienia budowlane
w specjalności architektonicznej
do projektowania bez ograniczeń
nr upr. 9/SLOKK/2013

Świętochłowice 03.2024r

ZAWARTOŚĆ OPRACOWANIA

	Nr str
1. Strona tytułowa.	1
2. Zawartość opracowania	2
3. Oświadczenie projektanta	3
4. Uprawnienia i zaświadczenia o przynależności do Izby.	4
5. Opis techniczny.	5 - 10

SPIS RYSUNKÓW

1. Projekt zagospodarowania terenu	11 Z-01
------------------------------------	------------

ZAŁĄCZNIKI

1 Mapa do celów projektowych	12
------------------------------	----

OŚWIADCZENIE PROJEKTANTA

Zgodnie z art.34,ust.3d, pkt 3 Ustawy z dnia 7 lipca 1994 r. Prawo budowlane (tj. Dz. U. 2023, poz. 682 z późn. zmianami) niniejszym oświadczam, że projekt:

BUDOWA MAŁEJ ARCHITEKTURY PRZY UL. KRASIŃSKIEGO W TOSZKU W RAMACH ZADANIA: „UTWORZENIE TRZECH MIEJSC INTE- GRACJI W GMINIE TOSZEK”.

Adres inwestycji:

44-180 Toszek, ul. Krasińskiego, działka nr 593/181

Jednostka ewidencyjna: 240507_4 Toszek – Miasto

Obręb ewidencyjny: 0014 Toszek

Inwestor:

Gmina Toszek

ul. Bolesława Chrobrego 2, 44-180 Toszek

został wykonany zgodnie z obowiązującymi przepisami oraz zasadami wiedzy technicznej.

Podpis projektanta:

mgr inż. arch. Beata Gutowska
upr. arch. nr: 9/SLOKK/2013

mgr inż. arch. Beata Gutowska
uprawnienia budowlane
w specjalności architektonicznej
do projektowania bez ograniczeń
nr upr. 9/SLOKK/2013

Świętochłowiec marzec 2024 r.



IZBA ARCHITEKTÓW
RZECZYPOSPOLITEJ POLSKIEJ
ŚLĄSKA OKRĘGOWA IZBA ARCHITEKTÓW RP
OKRĘGOWA KOMISJA KWALIFIKACYJNA

Katowice, dnia 11 czerwca 2013 roku

Znak sprawy: OKK/UP/B/7/12/II

DECYZJA nr 9/SLOKK/2013

Na podstawie art. 12 ust. 1 pkt 1, ust. 2 i 3, art. 13 ust. pkt 1 i ust. 4 ustawy z dnia 7 lipca 1994 r. - Prawo budowlane (tekst jednolity z 2010 r. Dz. U. Nr 243, poz. 1623 z późn. zm.), art. 11 i 24 ust. 1 pkt 2 ustawy z dnia 15 grudnia 2000 r. o samorządach zawodowych architektów, inżynierów budownictwa oraz urbanistów (Dz. U. z 2001 r. Nr 5, poz. 42 z późn. zm.), § 11 ust. 1 pkt 1 rozporządzenia Ministra Transportu i Budownictwa z dnia 28 kwietnia 2006 r. w sprawie samodzielnych funkcji technicznych w budownictwie (Dz. U. z 2006 r. Nr 83, poz. 578 z późn. zm.) oraz art. 104 i 107 § 1 i 4 ustawy z dnia 14 czerwca 1960 r. - Kodeks postępowania administracyjnego (tekst jednolity: Dz. U. z 2000 r. Nr 98, poz. 1071, z późn. zm.)

stwierdza się, że

Pani

mgr inż. arch. Beata Grażyna Gutowska

urodzona 16 stycznia 1964 roku w Jaworznie

**posiada odpowiednie wykształcenie techniczne i praktykę zawodową
i po zdaniu egzaminu z wynikiem pozytywnym otrzymuje**

UPRAWNIENIA BUDOWLANE

w specjalności architektonicznej do projektowania bez ograniczeń

Decyzja niniejsza jako uwzględniająca w całości żądanie strony nie wymaga uzasadnienia.

Od decyzji przysługuje Pani odwołanie do Krajowej Komisji Kwalifikacyjnej Izby Architektów RP. Odwołanie wnosi się za pośrednictwem organu, który wydał decyzję tj. Okręgowej Komisji Kwalifikacyjnej Śląskiej Okręgowej Izby Architektów RP, w terminie 14 dni od dnia doręczenia decyzji.

mgr inż. arch. Wojciech Podleski

prof. dr hab. inż. arch. Krzysztof Gasidło

dr inż. arch. Zygmunt Konopka

dr hab. inż. arch. Jan Pallado

mgr inż. arch. Maciej Piwowarczyk

mgr inż. arch. Stanisław Rostkowski

dr inż. arch. Michał Tomanek

dr inż. arch. Jerzy Witeczek

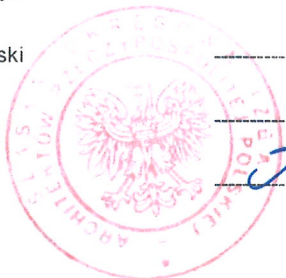

G. Piu:

MAR 2014

ZA ZGODNOŚĆ
Z ORYGINAŁEM

Otrzymują:

1. Beata Gutowska, 43-609 Jaworzno, ul. Mostowa 42
2. Gdy decyzja stanie się ostateczna:
 - 1) Główny Inspektor Nadzoru Budowlanego - w celu wpisania do centralnego rejestru osób posiadających uprawnienia budowlane,
 - 2) Okręgowa Rada Izby Architektów.
3. a.a.

**BUDOWA MAŁEJ ARCHITEKTURY PRZY UL. KRASIŃSKIEGO
W TOSZKU W RAMACH ZADANIA: „UTWORZENIE TRZECH MIEJSC INTEGRACJI
W GMINIE TOSZEK”.**

I DANE OGÓLNE

1 Inwestor:

Gmina Toszek ul. Bolesława Chrobrego 2, 44-180 Toszek

2 Obiekt

Przedmiotem inwestycji jest:

Projekt małej architektury w skład której wchodzi: drewniana altana - 6 metrowa bez podłogi z dwoma wejściami z dachem pokrytym gontem, palenisko ogrodowe (grill) – 1 szt., ekologiczny kosz do segregacji odpadów (1 szt.) a także profesjonalnej stacji do naprawy rowerów (1 szt.).

3 Adres

44-180 Toszek, ul. Krasińskiego, działka nr 593/181

Jednostka ewidencyjna: 240507_4 Toszek – Miasto

Obręb ewidencyjny: 0014 Toszek

4 Zakres opracowania

Zakres opracowania obejmuje projekt zagospodarowania do posadowienia obiektów małej architektury przy ul. Krasińskiego w Toszku.

5 Podstawa opracowania

- Umowa z Inwestorem.
- Wypis z Miejscowego Planu Zagospodarowania Przestrzennego.
- Wizja lokalna.
- Przepisy i normy właściwe dla tematu opracowania.

6 Zagospodarowanie terenu

Projekt obejmuje lokalizację na działce nr 593/181 obiektów małej architektury w skład których wchodzi: drewniana altana - 6 metrowa, palenisko ogrodowe (grill) – 1 szt., kosz do segregacji odpadów (1 szt.) a także profesjonalnej stacji do naprawy rowerów (1 szt.).

Pozostałe zagospodarowanie terenu pozostaje bez zmian.

Lokalizacje obiektów małej architektury przedstawiono na rysunku – Z-01

Teren na którym projektuje się lokalizacje elementów małej architektury został określony w Miejscowym Planie Zagospodarowania Przestrzennego jako strefa **3-ZP** – tereny zieleni

urządzonej - tereny przeznaczone pod zagospodarowanie zielenią urządzoną wzbogacone elementami małej architektury.

Niniejszy projekt jest zgodny z zapisami Miejscowego Planu Zagospodarowania Przestrzennego, nie zmienia funkcji terenu i nie wywiera negatywnego wpływu na środowisko i jakość wód podziemnych.

7. Obszar oddziaływania.

Projektowane posadowienie i montaż elementów małej architektury nie będzie wykraczało poza granice działki inwestora działka nr 593/181. Projektowane prace nie spowodują emisji hałasów i wibracji wymagających dodatkowych środków zaradczych. W związku z powyższym obszar oddziaływania nie będzie wykraczał poza przedmiotową działkę nr 593/181, na której realizowana będzie inwestycja.

Obszar oddziaływania projektowanego obiektu został wyznaczony w oparciu o Prawo Budowlane (tj. Dz. U. 2023, poz. 682 z późn. zmianami) oraz Rozporządzenie Ministra Infrastruktury w sprawie warunków technicznych, jakim powinny odpowiadać budynki i ich usytuowanie z dnia z dnia 15 kwietnia 2022 r (Dz. U. z 2022 r. poz.1225 z późn. zm.)

8. Warunki zabudowy.

Zgodnie z zapisami Miejscowego Planu Zagospodarowania Przestrzennego dopuszcza się lokalizację obiektów małej architektury.

Teren na którym projektuje się lokalizację elementów małej architektury został określony w Miejscowym Planie Zagospodarowania Przestrzennego jako strefa **3-ZP** – tereny zieleni urządzonej - tereny przeznaczone pod zagospodarowanie zielenią urządzoną wzbogacone elementami małej architektury.

Niniejszy projekt jest zgodny z zapisami Miejscowego Planu Zagospodarowania Przestrzennego, nie zmienia funkcji terenu i nie wywiera negatywnego wpływu na środowisko i jakość wód podziemnych.

9. Rejestr zabytków i ochrona konserwatorska

Teren objęty opracowaniem nie jest wpisany do rejestru zabytków ani nie podlega ochronie konserwatorskiej.

10. Ochrona przyrody oraz gruntów rolnych i leśnych

Projektowane posadowienie i montaż elementów małej architektury spełnia warunki ochrony atmosfery, nie emituje hałasów i wibracji wymagających dodatkowych środków zaradczych, nie wprowadza żadnych zakłóceń ekologicznych.

11. Szkody górnicze

Nie dotyczy

12. Zagrożenia dla środowiska oraz higieny i zdrowia użytkowników

Projektowana inwestycja nie stwarza zagrożeń dla środowiska oraz higieny i zdrowia użytkowników obiektów budowlanych i ich otoczenia.

13. Podłączenia instalacji zewnętrznych

Nie dotyczy.

14. Charakterystyka energetyczna obiektu:

Nie dotyczy.

15. Warunki ochrony przeciwpożarowej.

Nie dotyczy.

II OPIS TECHNICZNY

1 Układ funkcjonalno-przestrzenny

Nie dotyczy

2 Dane ogólne :

ALTANA – 1szt.

Drewniana altana o podstawie sześciokątna foremnego o $\varnothing 600\text{cm}$ i powierzchni 28m^2 bez podłogi kotwiona do gruntu z dwoma wejściami posadowiona na istniejącym utwardzeniu terenu

Kolor drewna - palisander

Pokrycie dachu – gont, kolor zielony

Kąt nachylenia dachu – 30°

Wysokość - słupy nośne: ok 2m, w kalenicy: ok 3,05m



Fot. nr 1. Zdjęcie poglądowe altany

GRILL – PALENISKO OGRODOWE – 1 szt.

Palenisko ogrodowe o średnicy 75 cm

Misa paleniskowa ze stali osadzona w podstawie z kamienia sztucznego

Ruszt do grillowania o średnicy 49 cm

Odporne na wysokie temperatury i ogniotrwałe: sztuczny kamień wykonany z mieszanki tlenku magnezu



Fot. nr 2. Zdjęcie poglądowe paleniska ogrodowego (grill)

STACJA ROWEROWA – 1 szt.

Samoobsługowa stacja naprawy rowerów

Urządzenie jest montowane do podłoża lub ścian za pomocą kotew rozporowych, lub szpilek i żywicy chemicznej.

Materiał: stal nierdzewna malowana proszkowo

Wymiary: ok 134 x 44 x 30 cm

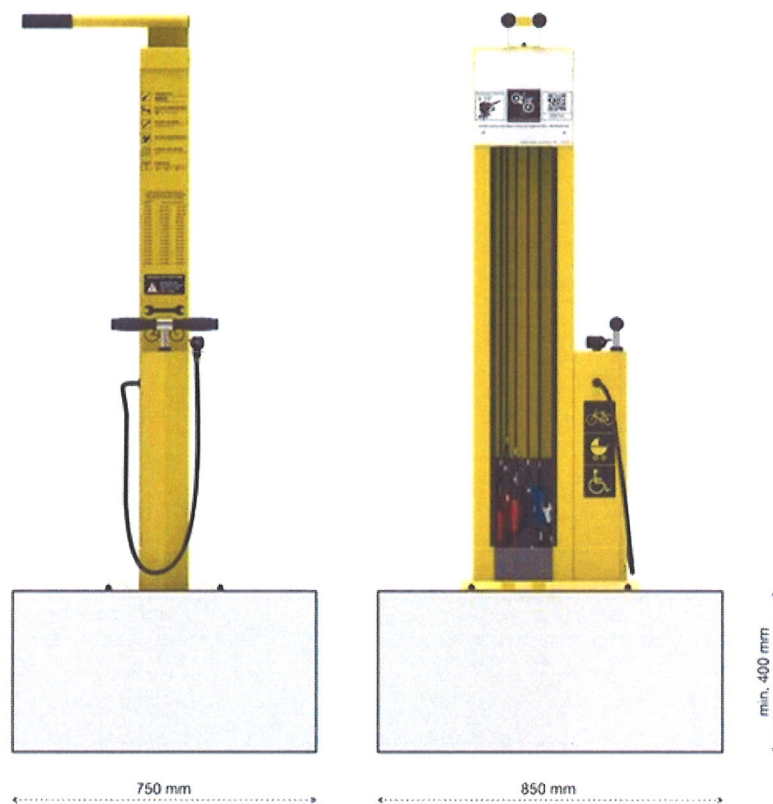

Fot. nr 2. Zdjęcie poglądowe stacji naprawy rowerów

KOSZ DREWNIANY DO SEGREGACJI – 1szt.

Dane techniczne

Pojemność 3 x 75 L

Długość 112 cm Szerokość 37 cm Wysokość 106 cm



III Informacja BIOZ

Na podstawie art. 21a Prawa budowlanego (Dz. U z 2023, poz. 682 z późniejszymi zmianami) w związku z brakiem konieczności wykonania planu BIOZ (roboty budowlane trwające poniżej 30 dni roboczych, zatrudnienie poniżej 20 osób oraz pracochłonność poniżej 500 osobami) nie wykonuje się Informacji dotyczącej bezpieczeństwa i ochrony zdrowia

IV UWAGI KOŃCOWE

- Roboty budowlano – montażowe powinny być prowadzone zgodnie z projektem, przepisami wynikającymi z Prawa Budowlanego oraz warunkami wykonania i odbioru
- Podczas wykonywania wszelkich robót, należy przestrzegać rozporządzenia Ministra Infrastruktury z dnia 06.02.2003r. w sprawie bezpieczeństwa i higieny pracy przy wykonywaniu robót budowlanych, Dz.U. 2003 nr 47 poz. 401 z późniejszymi zmianami.
- Zgodnie z Prawem Budowlanym (tj. Dz. U. 2023, poz. 682 z późn. zmianami) przy wykonywaniu prac budowlano-montażowych należy stosować wyroby dopuszczone do obrotu i stosowania w budownictwie – posiadające stosowne certyfikaty, badania i aprobaty.

Legenda:
ZP - tereny zieleni parkowej
D1/2 - ulica lub droga dojazdowa

Poświadczam, że niniejszy dokument został opracowany w wyniku prac geodezyjnych, których rezultaty zawiera operat techniczny pozytywnie zweryfikowany. Jednocześnie informuję, że jestem świadomy odpowiedzialności karnej za złożenie fałszywego oświadczenia.	
Identyfikator zgłoszenia prac geodezyjnych	WGI-RZG.6640.1.314.2024
Organ służby geodezyjnej, który otrzymał zgłoszenie	Starosta Gliwicki
Wykonawca prac geodezyjnych	Usługi Geodezyjne TYCZ-K.A. Andrzej Koczyk
Nr oraz data sporządzenia dokumentu zawierającego wynik pozytywnej weryfikacji	Protokół Weryfikacji nr WGI-RZG.6640.1.314.2024_28187 z dnia 23.02.2024r.
Imię i nazwisko oraz nr uprawnień zawodowych kierownika prac	Andrzej Koczyk Nr uprawnień 22853

LEGENDA:

- SSR projektowana stacja serwisowa rowerów o wymiarach ok 44x30cm, 1szt.
 - A projektowana altana o podstawie sześciokątna foremnej ok Ø600cm i powierzchni 28m², 1szt.
 - P projektowane palenisko ogrodowe ok Ø75cm, z rusztem do grillowania, 1szt.
 - K projektowany kosz do segregacji 3x 75 L o wymiarach ok 106x37cm, 1szt.
- * - wymiary podane do osi elementów



OBSZAR ODDZIAŁYWANIA OBIEKTU ZAWIERA SIĘ W OBRĘBIE DZIAŁKI INWESTORA - par.12 i 13 Rozporządzenia Ministra Infrastruktury w sprawie warunków technicznych, jakim powinny odpowiadać budynki i ich usytuowanie (Dz. U.2015.1422)

Oświadczam, że niniejszy projekt zagospodarowania terenu został sporządzony na cyfrowej kopii mapy do celów projektowych. Identyfikator ewidencji materiału zasobu operatu techn.: WGI-RZG.6640.1.314.2024 Potwierdzam zgodność kopii z oryginałem.

Sekcja mapy w układzie "2000"
6.134.25.19.3.4
województwo: śląskie pow: gliwicki
jedm. ewid: 240507_4 Toszek - Miasto
obręb: 0014 - Toszek
działka nr 593/181

MAPA DO CELÓW PROJEKTOWYCH
1. Poziomy układ geodezyjny - "2000"
2. Wysokościowy układ geodezyjny - "PL-EVRF2007-NH"
SKALA 1:500
Mapa powstała bez ustalenia obciążenia służebnościami gruntowymi

Przeznaczenie terenu określone zgodnie z MPZP dla miasta Toszek
Uchwała nr IV/43/2003 Rady Miejskiej w Toszku z dnia 28.01.2003r.
Wykonak:
Andrzej Damian Koczyk
Elektronicznie podpisany przez Andrzej Damian Koczyk
Data: 2024.02.23 10:58:47 +01'00'
zgi. WGI-RZG.6640.1.314.2024 dnia 21.02.2024r.

Wykazane na niniejszej mapie granice nieruchomości nie zostały określone z wymaganą dokładnością. Niniejsza mapa może służyć do projektowania budynków sytuowanych w odległości większej niż 4.0 m od granicy nieruchomości.

JEDNOSTKA PROJEKTOWA: MAXI - PROJEKT Pracownia Projektowa Aleksandra Straszak 41-605 Świętochłowice ul. Juliana Zubrzyckiego 47/3		TEMAT: BUDOWA MAŁEJ ARCHITEKTURY PRZY UL. KRASIŃSKIEGO W TOSZKU W RAMACH ZADANIA: „UTWORZENIE TRZECH MIEJSC INTEGRACJI W GMINIE TOSZEK”	
BRANŻA: ARCHITEKTURA		INWESTOR: Gmina Toszek ul. Bolesława Chrobrego 2 44-180 Toszek	
PROJEKTOWAŁ: mgr inż. arch. Beata Gutowska	NR UPRAWNIEN: 9/SLOKK/2013 sp.arch.-bud.	PODPIS:	DATA: 03.2024r.
NAZWA RYSUNKU: PROJEKT ZAGOSPODAROWANIA DZIAŁKI		SKALA: 1:500	NR RYSUNKU: Z-01

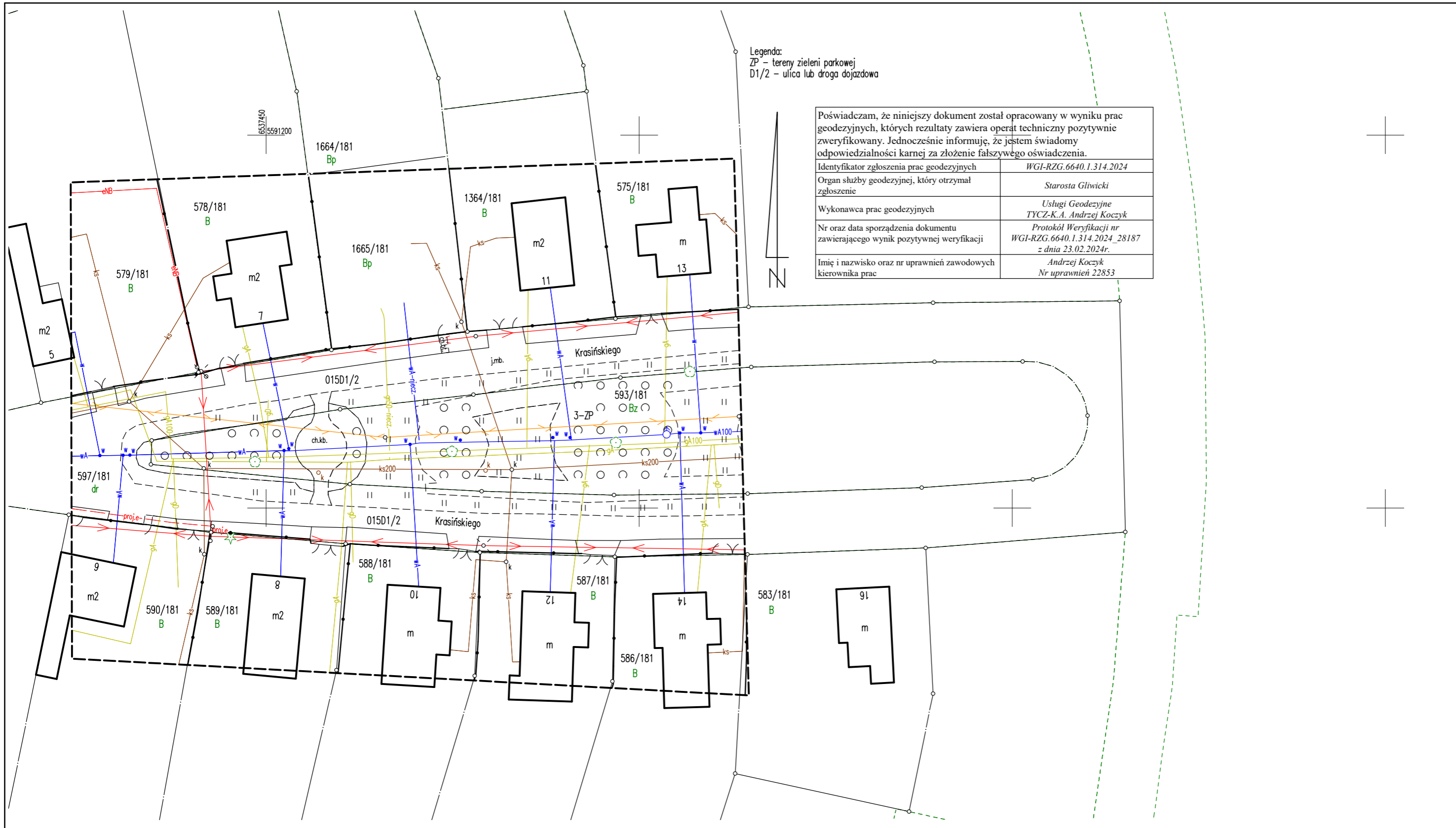

Legenda:
 ZP – tereny zieleni parkowej
 D1/2 – ulica lub droga dojazdowa

Poświadczam, że niniejszy dokument został opracowany w wyniku prac geodezyjnych, których rezultaty zawiera operat techniczny pozytywnie zweryfikowany. Jednocześnie informuję, że jestem świadomy odpowiedzialności karnej za złożenie fałszywego oświadczenia.

Identyfikator zgłoszenia prac geodezyjnych	WGI-RZG.6640.1.314.2024
Organ służby geodezyjnej, który otrzymał zgłoszenie	Starosta Gliwicki
Wykonawca prac geodezyjnych	Usługi Geodezyjne TYCZ-K.A. Andrzej Koczyk
Nr oraz data sporządzenia dokumentu zawierającego wynik pozytywnej weryfikacji	Protokół Weryfikacji nr WGI-RZG.6640.1.314.2024_28187 z dnia 23.02.2024r.
Imię i nazwisko oraz nr uprawnień zawodowych kierownika prac	Andrzej Koczyk Nr uprawnień 22853

Sekcja mapy w układzie "2000"
 6.134.25.19.3.4

MAPA DO CELÓW PROJEKTOWYCH

1. Poziomy układ geodezyjny – "2000"
2. Wysokościowy układ geodezyjny – "PL-EVRF2007-NH"

SKALA 1:500

Mapa powstała bez ustalenia obciążeń służebnościami gruntowymi

Przeznaczenie terenu określono zgodnie z MPZP dla miasta Toszek
 Uchwała nr IV/43/2003 Rady Miejskiej w Toszku z dnia 28.01.2003r.

Wykonał:

Andrzej
 Damian
 Koczyk

Elektronicznie
 podpisany przez
 Andrzej Damian
 Koczyk
 Data: 2024.02.23
 10:58:47 +01'00'

zł. WGI-RZG.6640.1.314.2024

dnia 21.02.2024r.

Wykazane na niniejszej mapie granice nieruchomości nie zostały określone z wymaganą dokładnością. Niniejsza mapa może służyć do projektowania budynków sytuowanych w odległości większej niż 4.0 m od granicy nieruchomości.

województwo: śląskie pow: gliwicki
 jedn. ewid: 240507_4 Toszek – Miasto
 obręb: 0014 – Toszek
 działka nr 593/181