

DP - daszek nad portalem wejściowym

1. papa	
2. płyta OSB	2,50 cm
3. blacha trapezowa T18	1,80 cm
4. istn. belka stalowa	4,00 cm
5. istn. dwuteownik stalowy	10,00 cm

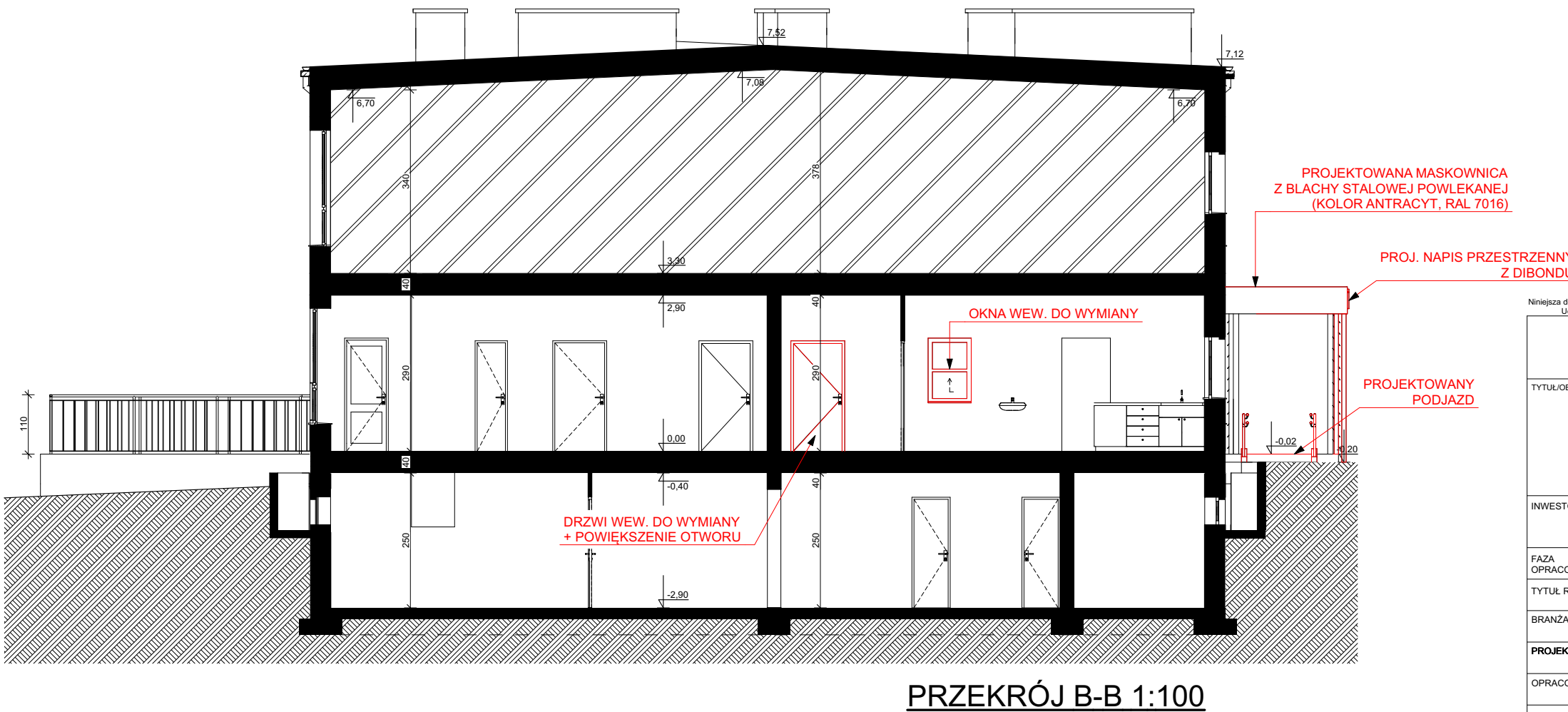
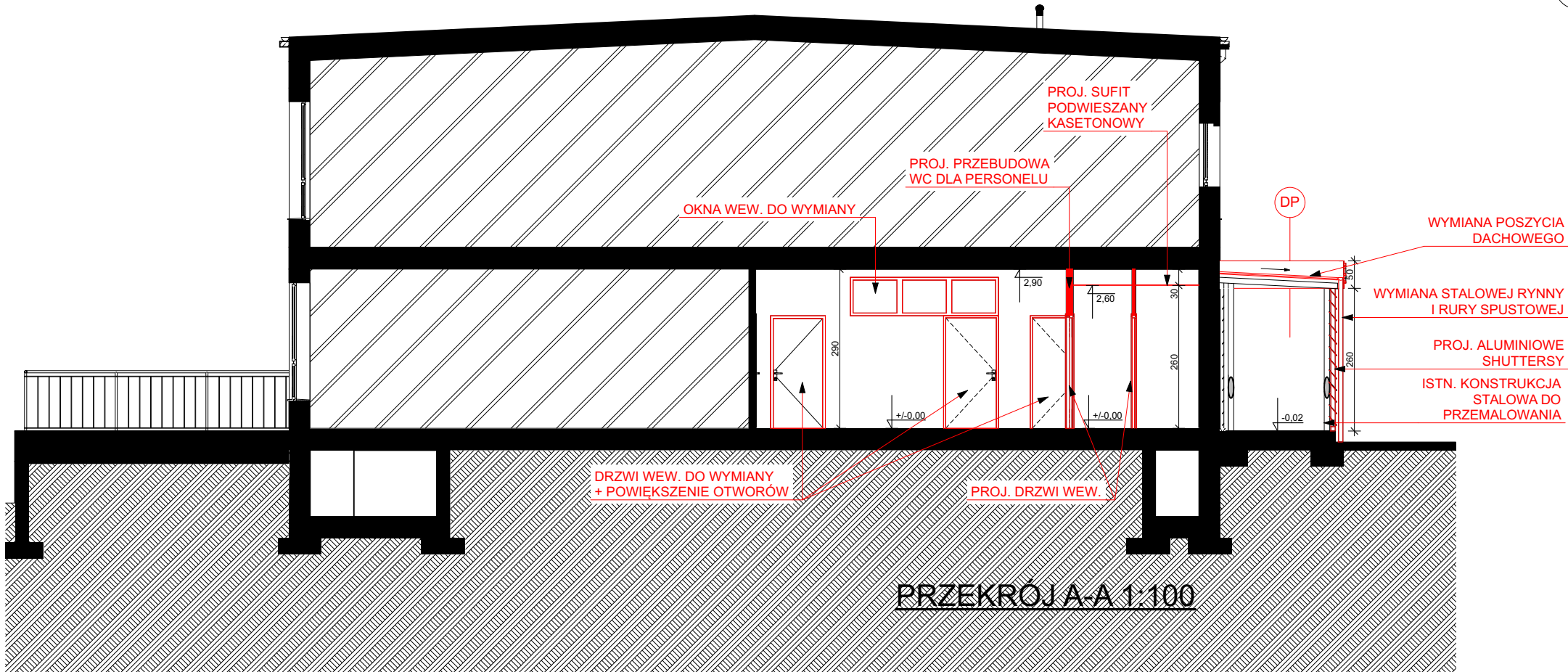

**UWAGA:**  
WSZYSTKIE WYMIARY PRZED  
PRZYSTĄPIENIEM DO ZAMÓWIENIA  
NALEŻY ZWERYFIKOWAĆ NA BUDOWIE

Niniejsza dokumentacja stanowi własność B.U.P.W. ARCHPEAK Paweł Wyczalkowski i może być wykorzystywana zgodnie z zamówieniem. Udostępnianie osobie trzeciej lub kopiowanie wymaga pisemnej zgody firmy B.U.P.W. ARCHPEAK Paweł Wyczalkowski.

Biuro usług projektowo-wykonawczych <b>ARCHPEAK</b>			JEDNOSTKA PROJEKTOWA: UL. SULECHOWSKA 33/2 ZIELONA GÓRA 65-022 NIP: 929-175-43-39	
TYTUŁ/OBIEKT/ADRES:	Przebudowa i remont części pomieszczeń przedszkola wraz z instalacjami, budowa pochylni, remont portalu wejściowego, odbudowa inst. deszczowej, monitoring zew. - jako ETAP III inwestycji polegającej na budowie pergoli tarasowej, placu zabaw, wiaty na wózki dziecięce, przebudowie pomieszczeń przedszkola nr 5 i przebudowie chodników na terenie przedszkola, dz. nr 175/4, obręb 0005 w Lubsku przy ul. Korczaka; dla potrzeb projektu pn. "Żłobek nr 2 w Lubsku"			
INWESTOR/ADRES:	Gmina Lubsko z siedzibą Urząd Miejski w Lubsku Plac Wolności 1, 68-300 Lubsko			DATA: 10.2023
FAZA OPRACOWANIA:	PROJEKT BUDOWLANY/TECHNICZNY/WYKONAWCZY			SKALA: 1:100
TYTUŁ RYSUNKU:	PRZEKROJE			
BRANŻA:	ARCHITEKTONICZNA	NUMER UPRAWNIEN:	PODPIS:	RYS. NR
PROJEKTANT:	mgr inż. arch. Klaudia Gruszecka UPRAWNIENIA W SPECJ. ARCHITEKTONICZNEJ	LOIA/26/2008/GW		A.T.04
OPRACOWANIE:	mgr inż. arch. Katarzyna Wyczalkowska			TOM NR
				III.A