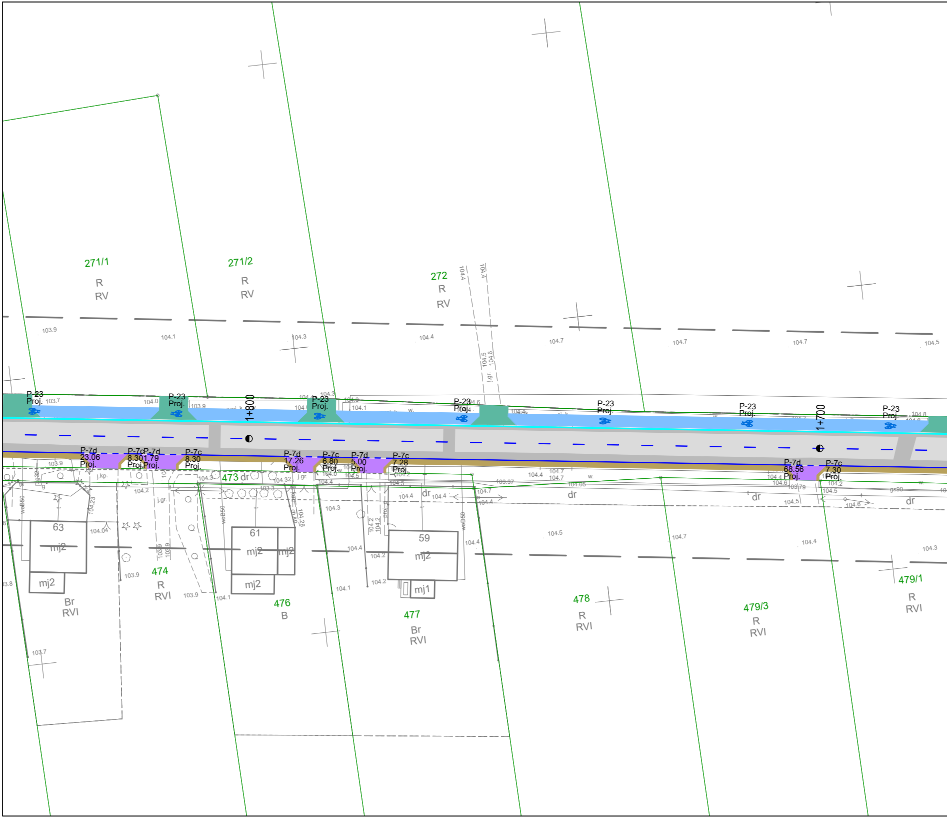
271/1
R
RV
271/2
R
RV
272
R
RV
1+800
1+700
P-23
Proj.
P-7d
23.06
Proj.
P-7c
8.30
Proj.
P-7d
1.79
Proj.
P-7c
8.30
Proj.
P-7d
17.26
Proj.
P-7c
6.80
Proj.
P-7d
5.00
Proj.
P-7c
7.28
Proj.
P-7d
68.56
Proj.
P-7c
7.30
Proj.
473 dr
dr
63
mj2
61
mj2
59
mj2
mj1
474
R
RVI
476
B
477
Br
RVI
Br
RVI
478
R
RVI
479/3
R
RVI
479/1
R
RVI
103.9
104.1
104.3
104.4
104.7
104.5
103.7
104.0
104.2
104.04
104.32
103.37
104.05
104.6
j.gr.
j.kp.
wsB50
wsD50

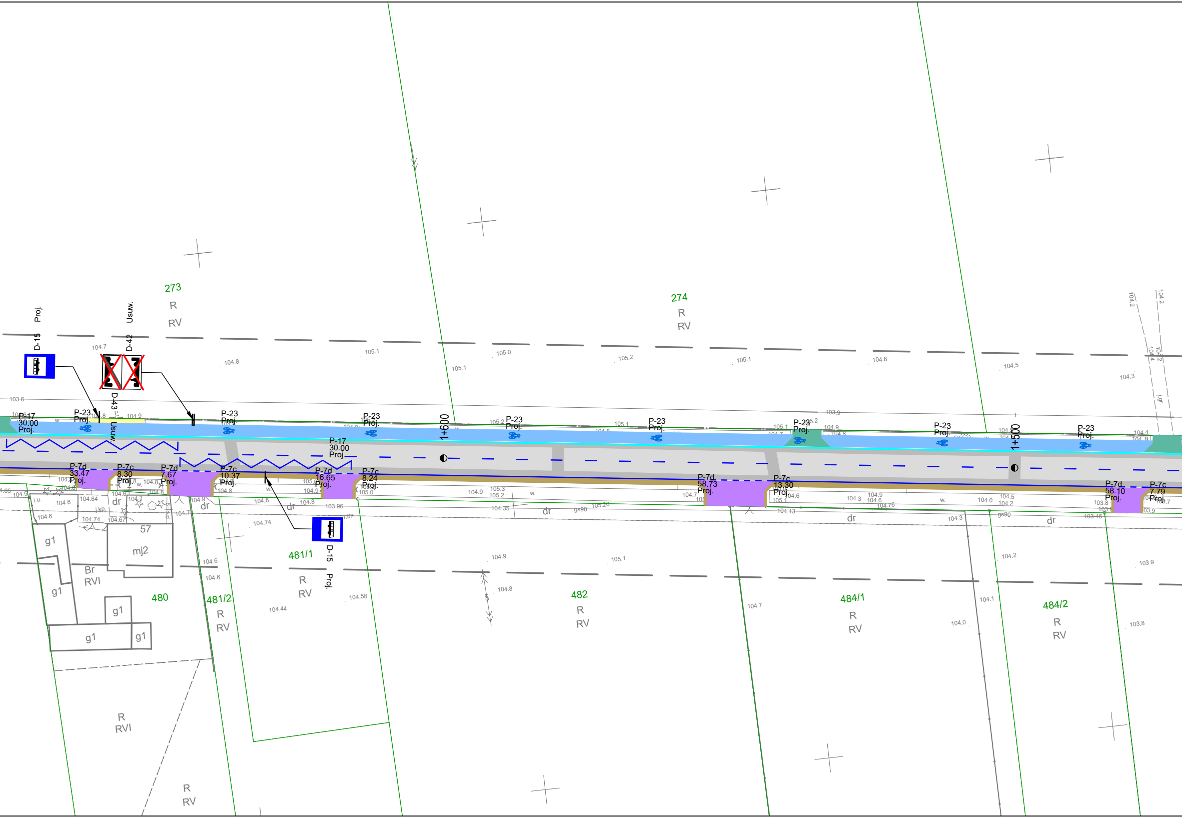

273
R
RV
274
R
RV
D-15
Proj.
D-42
Usuw.
D-43
Usuw.
P-17
30.00
Proj.
P-23
Proj.
1+600
1+500
P-7d
33.47
Proj.
P-7c
8.30
Proj.
P-7d
7.67
Proj.
P-7c
10.37
Proj.
P-7d
16.65
Proj.
P-7c
8.24
Proj.
P-7d
58.73
Proj.
P-7c
13.30
Proj.
P-7d
58.10
Proj.
P-7c
7.79
Proj.
dr
57
mj2
g1
Br
RVI
480
481/1
R
RV
481/2
R
RV
482
R
RV
484/1
R
RV
484/2
R
RV
R
RVI
R
RV
i.u.
j.kp.
w.
gs90
104.7
104.8
105.1
105.0
105.2
104.5
104.3
103.6
104.9
103.9
104.2
104.6
104.64
104.74
104.67
104.44
104.58
104.13
104.76
104.35
105.26
103.96
103.8
103.15
104.1
104.0

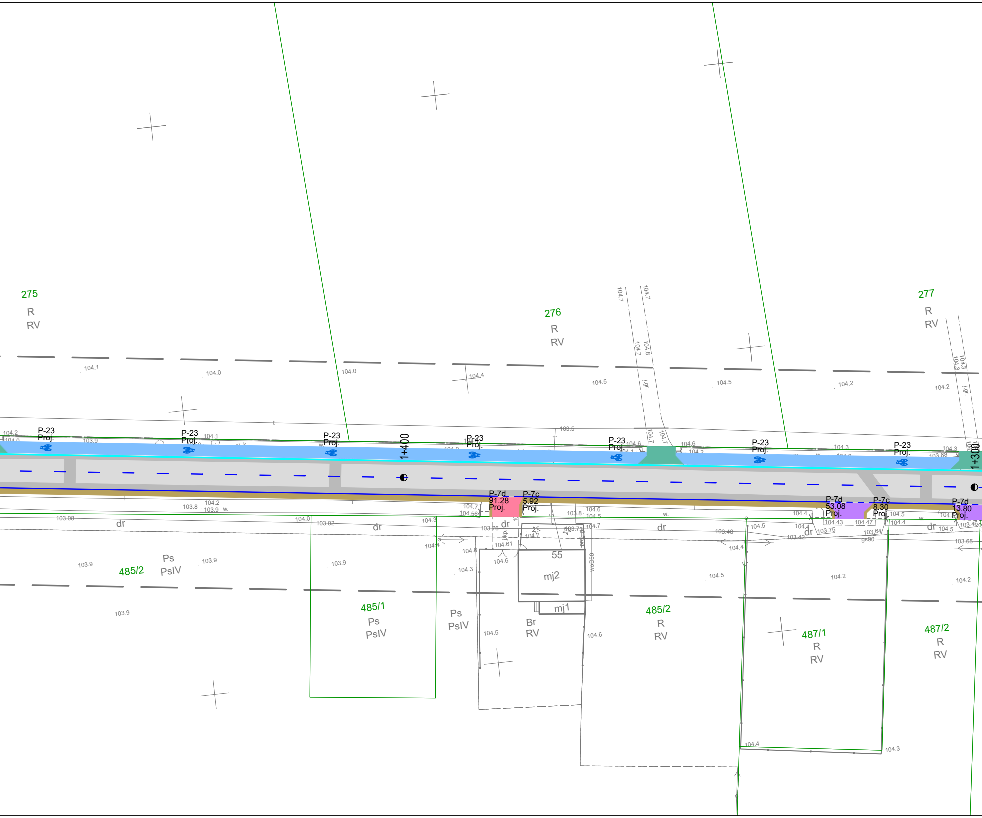
275
R
RV
276
R
RV
277
R
RV
1+400
1+300
P-23
Proj.
P-23
Proj.
P-23
Proj.
P-23
Proj.
P-23
Proj.
P-23
Proj.
P-23
Proj.
P-7d
91.28
Proj.
P-7c
5.92
Proj.
P-7d
53.08
Proj.
P-7c
8.30
Proj.
P-7d
13.80
Proj.
dr
dr
dr
dr
dr
dr
485/2
Ps
PsIV
485/1
Ps
PsIV
Ps
PsIV
Br
RV
55
mj2
mj1
485/2
R
RV
487/1
R
RV
487/2
R
RV
woD50
gs90
w.
w.
w.
j.gr.
j.gr.
104.1
104.0
104.0
104.4
104.5
104.5
104.2
104.2
104.7
104.7
104.7
104.8
104.3
104.3
104.2
104.0
103.9
104.1
103.5
104.6
104.2
104.3
103.68
103.8
104.2
103.9
103.08
104.0
103.02
104.3
104.7
104.56
103.76
104.61
104.6
104.6
104.5
104.7
103.73
103.48
103.42
104.4
104.43
104.47
104.4
103.75
103.64
104.5
104.4
104.5
103.46
103.65
103.9
103.9
103.9
103.9
104.4
104.6
104.3
104.6
104.5
104.6
104.5
104.4
104.2
104.2
104.4
104.3

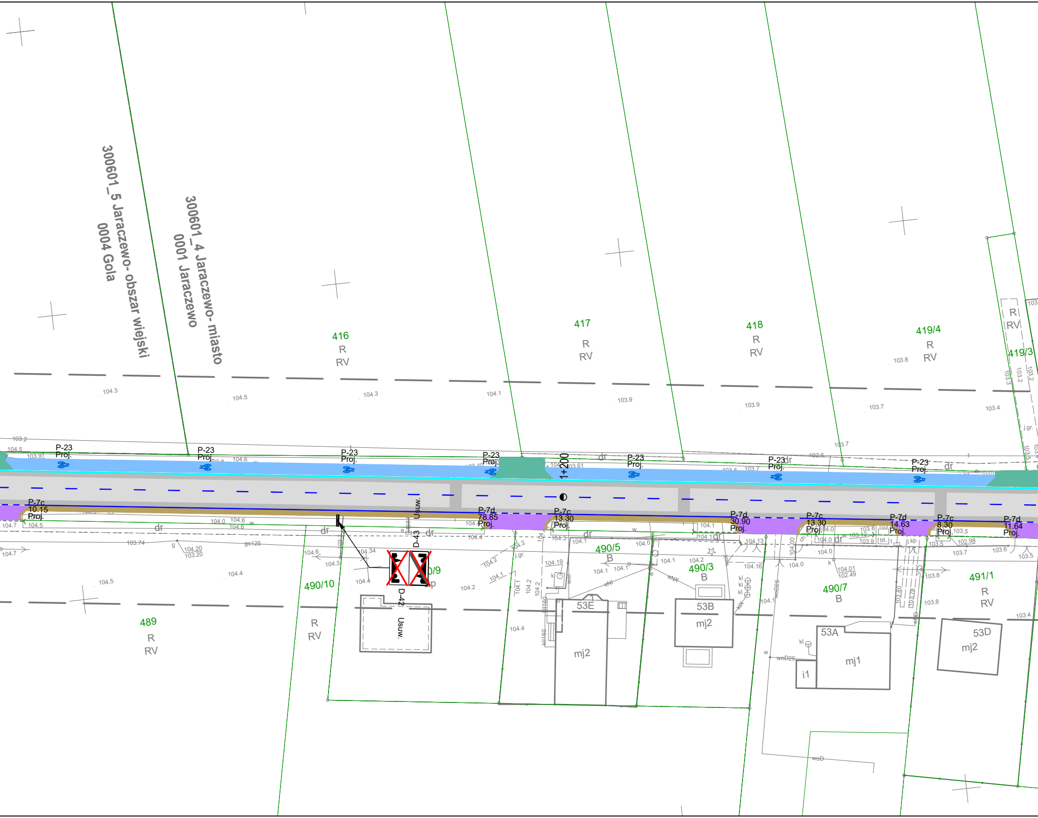

300601_5 Jaraczewo- obszar wiejski
0004 Gola
300601_4 Jaraczewo- miasto
0001 Jaraczewo
416
R
RV
417
R
RV
418
R
RV
419/4
R
RV
419/3
R
RV
P-23
Proj.
1+200
P-7c
10.15
Proj.
P-7d
78.85
Proj.
P-7c
13.30
Proj.
P-7d
30.90
Proj.
P-7c
13.30
Proj.
P-7d
14.63
Proj.
P-7c
8.30
Proj.
P-7d
11.64
Proj.
D-43
Usuw.
D-42
Usuw.
dr
489
R
RV
490/10
R
RV
490/9
490/5
B
490/3
B
490/7
B
491/1
R
RV
53E
mj2
53B
mj2
53A
mj1
i1
53D
mj2
104.3
104.5
104.3
104.1
103.9
103.9
103.7
103.4
103.8
103.2
104.5
103.97
104.7
104.5
104.6
104.0
103.74
104.20
103.20
gs125
104.34
104.3
104.4
104.5
104.2
104.1
104.19
104.4
104.13
104.16
104.0
104.01
102.49
103.8
103.7
103.6
103.5
102.98
103.4
j.gr.
woD25
woD

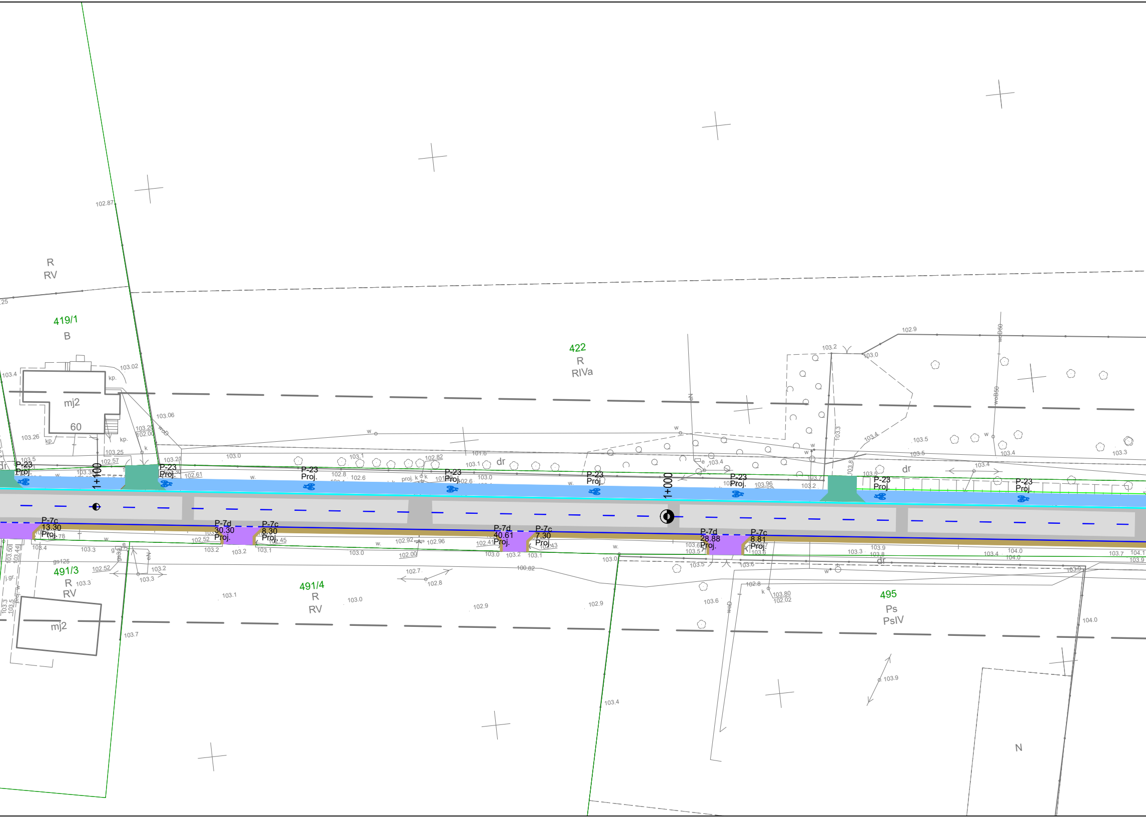
R
RV
419/1
B
mj2
60
422
R
RIVa
dr
1+100
1+000
P-23
Proj.
P-7c
13.30
Proj.
P-7d
30.30
Proj.
P-7c
8.30
Proj.
P-7d
40.61
Proj.
P-7c
7.30
Proj.
P-7d
28.88
Proj.
P-7c
8.81
Proj.
491/3
R
RV
mj2
491/4
R
RV
495
Ps
PsIV
N
102.87
103.02
103.06
103.26
103.25
103.21
103.0
103.1
102.82
102.8
102.6
101.6
103.4
103.5
103.3
102.9
103.2
104.0
103.9
102.7
102.8
103.80
102.02
100.82

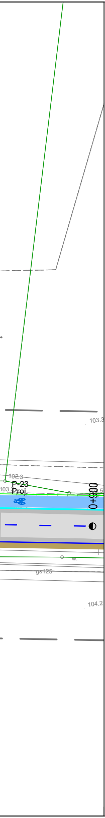
103.3
102.3
103.3
P-23
Proj.
103.5
0+000
w.
gs125
104.2

LEGENDA:

⬛ - projektowana nawierzchnia jezdni z betonu asfaltowego (pełna konstrukcja)

⬜ - projektowana nawierzchnia jezdni z betonu asfaltowego (nakładka)

🟨 - projektowana nawierzchnia chodnika z kostki betonowej

🟦 - projektowana nawierzchnia ścieżki rowerowej z betonu asfaltowego

🟥 - projektowana nawierzchnia zatoki postojowej z kostki betonowej

🟫 - projektowana nawierzchnia pobocza z kruszywa łamanego

🟩 - projektowana nawierzchnia zjazdów z betonu asfaltowego

🟪 - projektowana nawierzchnia zjazdów z kostki brukowej

🟥 - projektowana regulacja wysokościowa istniejącej nawierzchni z kostki brukowej

🟩 - projektowana nawierzchnia chodnika z betonu asfaltowego

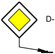

D-1 Proj. - projektowane oznakowanie pionowe

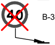

B-33 Usuw. - likwidowane oznakowanie pionowe

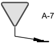

A-7 Ist. - istniejące oznakowanie pionowe

P-4 20.00 Proj. - projektowane oznakowanie poziome grubowarstwowe

P-23 Proj. - projektowane oznakowanie poziome cienkowarstwowe

P-4 4.50 Ist. - istniejące oznakowanie poziome do odtworzenia

- projektowana bariera U-11b N2W1

- projektowana bariera U-11a

- projektowana bariera U-12a

- projektowane oświetlenie przejścia dla pieszych lampa solarno-wiatrowa

JEDNOSTKA OPRACOWUJĄCA:	AGDARS Artur Smarzyński Dąbrowa 8a, 62-404 Ciążeń tel. 731 550 549 www.agdars.pl, e-mail: biuro@agdars.pl NIP: 6671747315, REGON:384809209 AGDARS	
TEMAT:	Przebudowa drogi powiatowej nr 4182 P Jaraczewo – Gola – Niedźwiady	
LOKALIZACJA:	ul. Golska, ul. Jaraczewska m. Jaraczewo, m. Gola, m. Niedźwiady gm. Jaraczewo	
INWESTOR:	Powiat Jarociński al. Niepodległości 10-12 63-200 Jarocin	
RYSUNEK:	Plan organizacji ruchu	
BRANŻA:	Drogowa	
STADIUM:	Projekt stałej organizacji ruchu	
PROJEKTOWAŁ:	mgr inż. Artur Smarzyński upr. bud. WKP/0118/POOD/18 branża inżynieryjna drogowa	PODPIS:
DATA: 11.2023	SKALA: 1:500	NR RYS: 2.2

NINIEJSZE DZIEŁO STANOWI DZIEŁO AUTORSKIE I PODLEGA OCHRONIE ZGODNIE Z USTAWĄ 83 Z DNIA 4.02.1994 O PRAWIE AUTORSKIM I PRAWACH POKREWNYCH