INWENTARYZACJA
I PIĘTRO

NR	NAZWA POMIESZCZENIA	POWIERZCHNIA UŻYTKOWA [m²]	WYSOKOŚĆ POMIESZCZENIA [M]
2.1	KOMUNIKACJA	21.03 m2	3,38:4,92m
2.2	KLATKA SCHODOWA	18,63 m2	
2.3	MAGAZYN	9,47 m2	3,62:2,79m
2.4	STRYCH	154,13 m2	
2.5	STREFA KULTURY	50,93 m2	2,74m
2.6	STREFA MŁODZIEŻY	46,80 m2	2,71m
2.7	KUCHNIA	17,04 m2	2,73m
2.8	STREFA MŁODZIEŻY	32,83 m2	2,70m
2.9	TOALETA MĘSKA	5,92 m2	2,68m
2.10	TOALETA DLA NIEPEŁNOSPRAWNYCH I KOBIET	8,28m2	2,68m
	SUMA POZ. 1:10	365,06 m2	

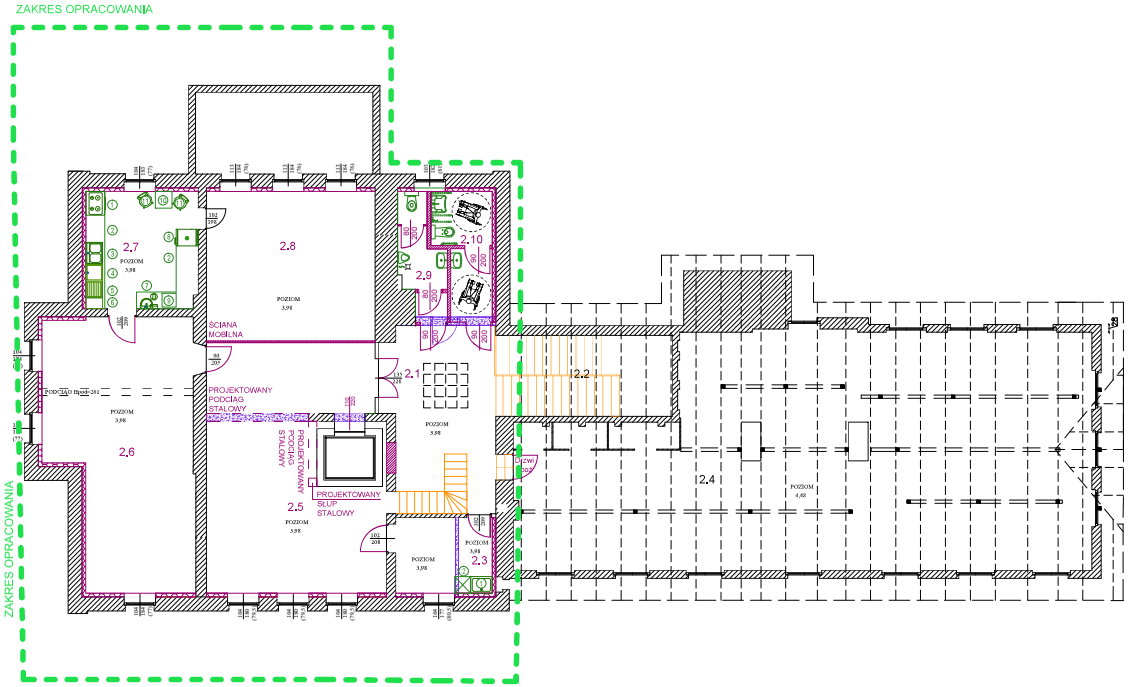

LEGENDA
- Projektowane ocieplenie
- Projektowane ściany i inne elementy konstrukcyjne
- Projektowane elementy niekonstrukcyjne
- Ściany istniejące
- Elementy do rozbiórki

UWAGA!
KONCEPCJA SPORZĄDZONA DO KOSZTORYSU NIE ZAWIERA UWAG / NAKAZÓW / ZALECEŃ USTALONYCH I NARZUCONYCH PRZEZ RZECZOZNAWCĘ DO SPRAW HIGIENICZNO-SANITARNYCH I DO SPRAW OCHRONY PRZECIWPOŻAROWEJ.
DODATKOWO KONCEPCJA NIE ZAKŁADA UWAG / NAKAZÓW / ZALECEŃ WYSTOSOWANYCH PRZEZ WOJEWÓDZKIEGO KONSERWATORA ZABYTKÓW.
KONCEPCJA NIE UJMUJE RÓWNIEŻ ZAOPATRZENIA BUDYNKU W INSTALACJĘ ELEKTRYCZNĄ, WODNĄ, KANALIZACYJNĄ, GAZOWĄ

NAZWA I ADRES OBIEKTU	BUDYNEK SZKOLNY CHRÓŚCINA OPOLSKA UL. NIEMODLIŃSKA 39		
TYTUŁ RYSUNKU	INWENTARYZACJA I PIĘTRO		
INWESTOR:	GMINA DĄBROWA UL. KS. PROF. J. SZTONYKA 56		
KONSTRUKCJA	MGR INŻ. JAROSŁAW KUŹLIK	architektura:	62/OP/91
ARCHITEKTURA	MGR INŻ. JAROSŁAW KUŹLIK	konstrukcja:	62/OP/91
DATA	10.2020	SKALA RYS. 1:100	NR RYS. A03
BRANŻA	BUDOWLANA		

GRAF USŁUGI PROJEKTOWE NADZORY BUDOWLANE NIERUCHOMOŚCI
47-100 Strzelce Opolskie, ul. Jana Rychlika 5/14 www.grafzach.pl
tel. (77) 461 29 97, tel. 882-455-777, e-mail: biuro@grafzac.pl

TEMAT:	Centrum Aktywności Lokalnej – przebudowa i adaptacja zabytkowego budynku dworskiego na gminną bibliotekę publiczną, stanowiącą ośrodek kultury nowej generacji W ramach: Narodowy Program Rozwoju Czytelnictwa 2.0 Priorytet 2 Kierunek interwencji 2.1 „Infrastruktura Bibliotek 2021–2025"
RYSUNEK:	RZUT PIERWSZEGO PIĘTRA- KONCEPCJA
LOKALIZACJA:	Chróścina (Gmina Dąbrowa), ul. Niemodlińska 39, działka nr 343/8
INWESTOR:	GMINA DĄBROWA UL. KS. PROF. J. SZTONYKA 56; 49-120 DĄBROWA
BRANŻA:	KONCEPCJA- OPRAWY OŚWIETLENIOWE
RYS.: A-3	SKALA: 1:100 DATA: 07.2021
OPRACOWANIE:	PROJEKTANT:

RYSUNKI ORAZ WSZELKIE INFORMACJE ZAWARTE W PROJEKCIE SĄ WŁASNOŚCIĄ BIURA GRAF, Janusz Kuzyna i NIE MOGĄ BYĆ BEZ PISEMNEJ ZGODY POWIELANE, KOPIOWANE ANI UDOSTĘPNIANE STRONIE TRZECIEJ