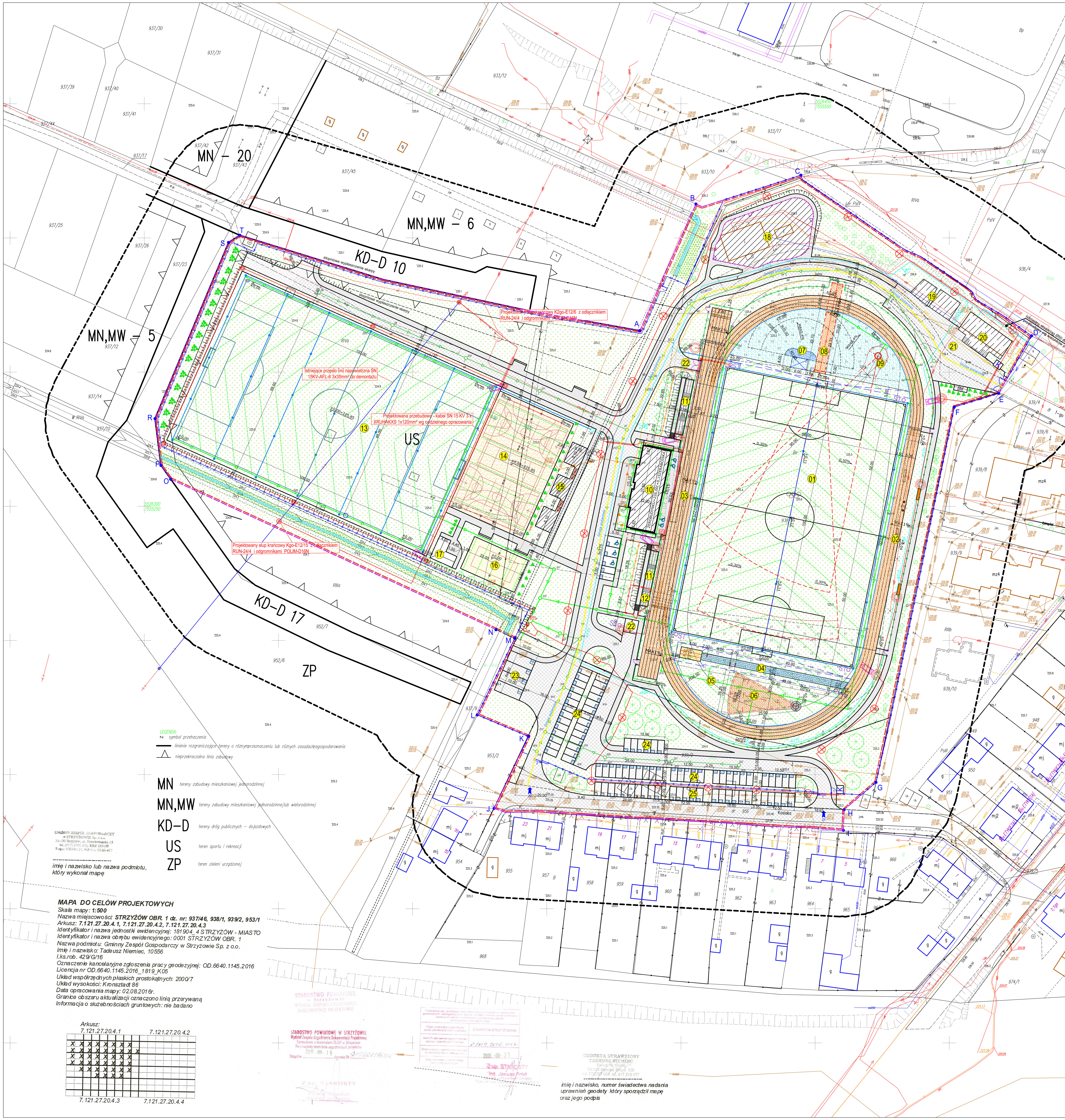

OZNACZENIA:

- Teren inwestycji - działki 938/1; 939/2; 956; 937/46; 953/1 obręb 0001 Strzyżów Obr.1
- Teren oddziaływania inwestycji - działki 938/1; 939/2; 956; 937/46; 953/1 obręb 0001 Strzyżów Obr.1
- Teren objęty Miejscowym Planem Zagospodarowania Przestrzennego gminy Strzyżów
- Teren nie objęty Miejscowym Planem Zagospodarowania Przestrzennego gminy Strzyżów

1. boisko piłkarskie trawiaste o wymiarach 68x100m z trawą naturalną
2. bieżnia okrężna czterotorowa dł. 400m
3. bieżnia prosta dł. 140m
4. skocznia do skoku w dal i trójskoku
5. zakole trawiaste bezspadkowe
6. rzutnia do pchnięcia kulą
7. skocznia do skoku wzwyż
8. rzutnia do rzutu oszczepem
9. rzutnia do rzutu dyskiem i młotem
10. projektowany budynek szatniowo-biurowy z trybuną
11. projektowane trybuny naziemne
12. projektowany sektor zamknięty
13. projektowane boisko trenigowe o wymiarach 65x100m z trawą sztuczna
14. projektowane boisko wielofunkcyjne - 1x piłka ręczna, 2x siatkówka, 2x koszykówka, 1x tenis ziemny
15. projektowana siłownia zewnętrzna
16. projektowane boisko piłki siatkowej plażowej
17. projektowana altana wielofunkcyjna
18. projektowany plac zabaw
19. istniejąca zabudowa wiata - scena
20. istniejący budynek pawilonu przeznaczony do remontu
21. projektowany plac utwardzony
22. projektowane miejsca postojowe dla służb porządkowych i medycznych
23. projektowane miejsca postojowe dla autokarów
24. projektowane miejsca postojowe "parking wewnętrzny stadionu" dla aut osobowych
25. projektowane miejsca postojowe "parking zewnętrzy ogólnodostępny" dla aut osobowych

- sieć kanalizacji deszczowej grawitacyjnej "brudnej"
- sieć kanalizacji deszczowej grawitacyjnej "czystej"
- drenaż boisk
- sieć kanalizacji deszczowej ciśnieniowej
- przyłącze kanalizacji sanitarnej
- sieć wodociągowa
- instalacja nawadniania boisk
- instalacja gazu

D1-D22	studzienki kanalizacji deszczowej "brudnej" 1200mm
W1-W19	wpusty uliczne 500mm
Dr1-Dr28	studzienki kanalizacji deszczowej "czystej" 315mm
Dr'1-Dr'2	studzienki kanalizacji deszczowej "czystej" 1200mm
D+P	studnia zbiorcza 2000mm z zestawem pompowym
DR	studnia rozprężna 1200mm
SEP	separator substancji ropopochodnych
So1-So8	skrzynki odpływowe odwodnienia liniowego bieżni
HP	hydrant p.poż. nadziemny DN80
SW	studnia wodomierzowa 1200mm

- słupy parkowe oświetlenia terenu np.SAL4.5/70W
- projektowane maszty oświetlenia boisk
- słupy linii SN 15KV wg oddz. opracowania
- KAMERA ZEWNĘTRZNA W OBUDOWIE
- KAMERA WEWNĘTRZNA
- REJESTRATOR CYFROWY
- KOMPUTER

LEGENDA:

- symbol przeznaczenia
- linienie rozgraniczające tereny o różnym przeznaczeniu lub różnych zasadach zagospodarowania
- nieprzekraczalna linia zabudowy

MN	tereny zabudowy mieszkaniowej jednorodzinnej
MN,MW	tereny zabudowy mieszkaniowej jednorodzinnej lub wielorodzinnej
KD–D	tereny dróg publicznych – dojazdowych
US	teren sportu i rekreacji
ZP	teren zieleni urządzonej

imię i nazwisko lub nazwa podmiotu, który wykonał mapę

MAPA DO CELÓW PROJEKTOWYCH

Skala mapy: **1:500**
Nazwa miejscowości: **STRZYŻÓW OBR. 1 dz. nr: 937/46, 938/1, 939/2, 953/1**
Arkusz: **7.121.27.20.4.1, 7.121.27.20.4.2, 7.121.27.20.4.3**
Identyfikator i nazwa jednostki ewidencyjnej: 181904_4 STRZYŻÓW - MIASTO
Identyfikator i nazwa obrębu ewidencyjnego: 0001 STRZYŻÓW OBR. 1
Nazwa podmiotu: Gminny Zespół Gospodarczy w Strzyżowie Sp. z o.o.
Imię i nazwisko: Tadeusz Niemiec, 10556
l.ks.rob. 429/G/16
Oznaczenie kancelaryjne zgłoszenia pracy geodezyjnej: OD.6640.1145.2016
Licencja nr OD.6640.1145.2016_1819_K05
Układ współrzędnych płaskich prostokątnych: 2000/7
Układ wysokości: Kronsztadt 86
Data opracowania mapy: 02.08.2016r.
Granice obszaru aktualizacji oznaczono linią przerywaną
Informacja o służebnościach gruntowych: nie badano

Arkusz:
7.121.27.20.4.1 7.121.27.20.4.2
7.121.27.20.4.3 7.121.27.20.4.4

STAROSTWO POWIATOWE W STRZYŻOWIE
Wydział Zespołu Uzgadniania Dokumentacji Projektowej
2016-08-19

imię i nazwisko, numer świadectwa nadania uprawnień geodety który sporządził mapę oraz jego podpis

	PROJEKT BUDOWLANY	
Inwestycja	**"PRZEBUDOWA I ROZBUDOWA STADIONU SPORTOWEGO W STRZYŻOWIE"**	
Lokalizacja	**Działka nr ewid.** 938/1; 937/46; 953/1; 939/2; 956 obręb 0001 STRZYŻÓW OBR.1, MIASTO STRZYŻÓW	
Rozdział 3:	UZBROJENIE TERENU	
Temat rys.	UZBROJENIE TERENU	Skala 1:500 Nr rys. U-1
Inwestor	**Gmina Strzyżów** ul. Przecławczyka 5 38-100 Strzyżów	
Projekt	**PRB CONSULTING** JAROSŁAW BĄCHOREK ul. Sandomierska 25A 27-400 Ostrowiec Świętokrzyski tel. 0601 695 077, fax 41 242 18 02	
Instalacje sanitarne		
Projektował:	mgr inż. Monika Polak	PDK/0131/POOS/09
Sprawdził:	mgr inż. Waldemar Polak	PDK/0021/POOS/08
Instalacje elektryczne		
Projektował:	mgr inż. Marek Kolatorowicz	SWK/0171/POOE/11
Sprawdził:	inż. Zdzisław Wiącek	KL-14/99
Instalacje niskoprądowe		
Projektował:	Kamil Supierz	38/E1/633/16
Sprawdził:	mgr inż. Marek Kolatorowicz	SWK/0171/POOE/11