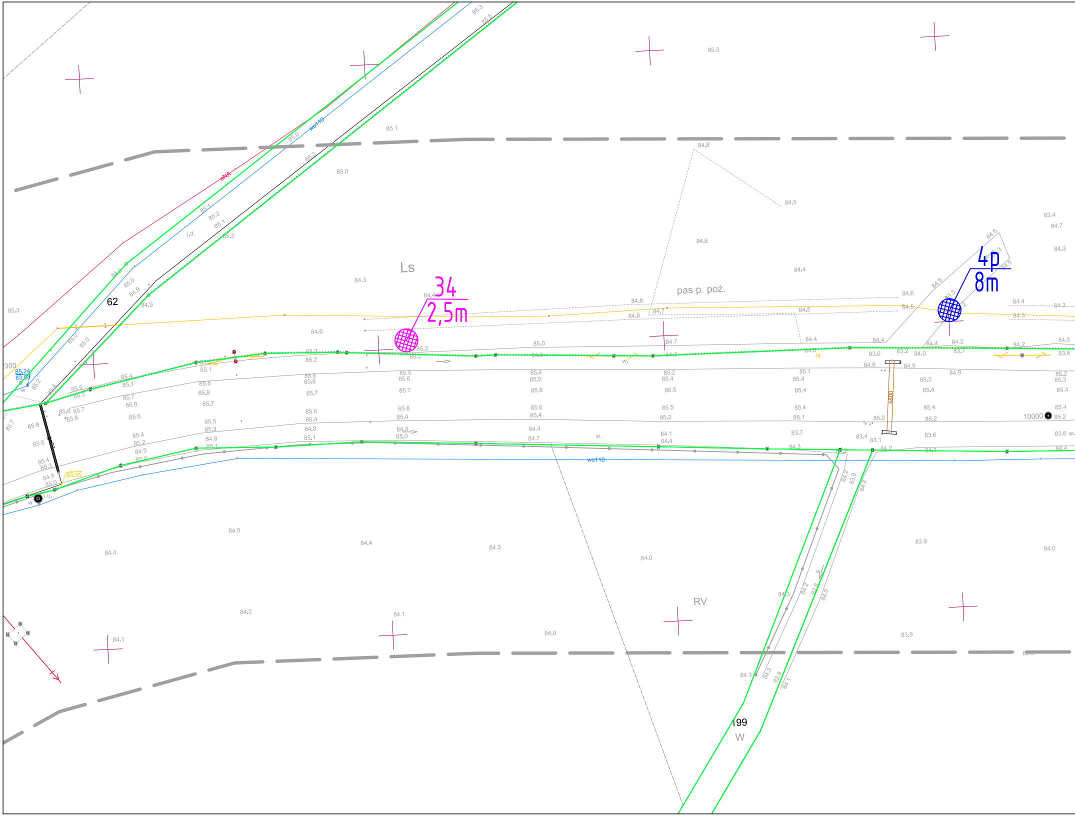
Ls
34
2,5m
4p
8m
pas p. poż.
62
199
W
RV
wo110
eNA
j.tl.
k800
10000
nt
w.
85.24
83.54
84.35
300

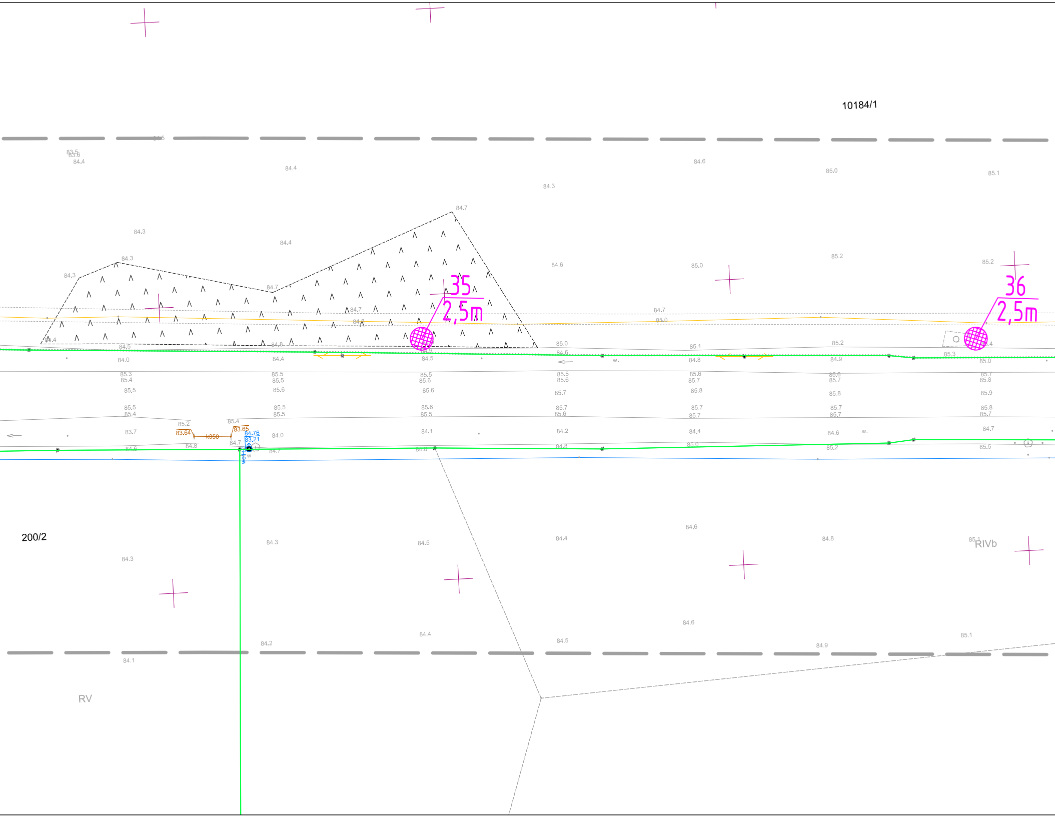
10184/1
200/2
35
2,5m
36
2,5m
k350
83.64
83.65
84.76
83.21
RIVb
RV

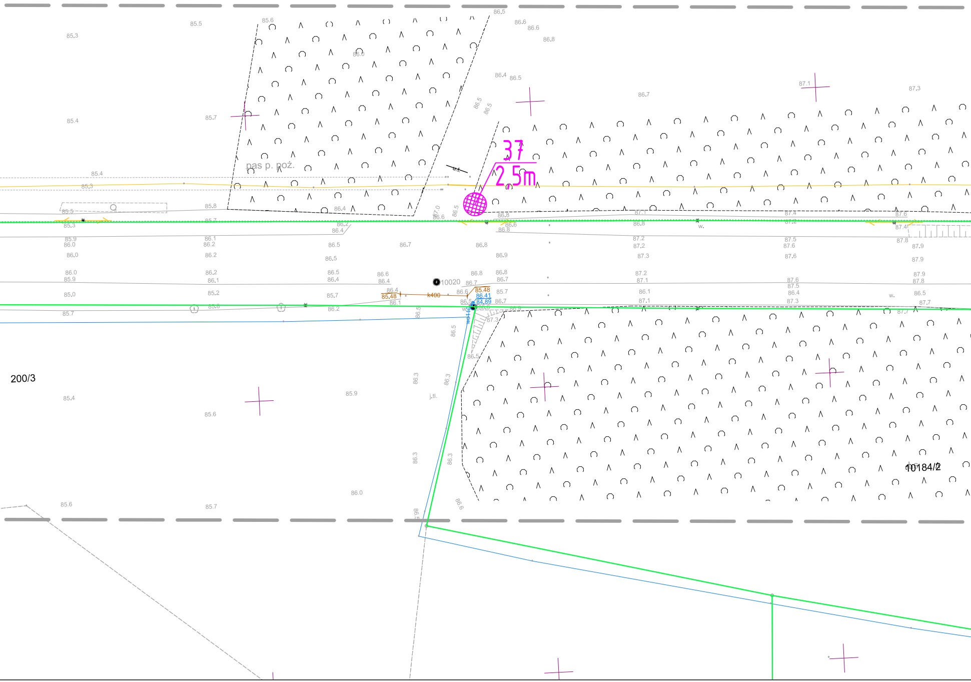
37
2,5m
pas p. poż.
200/3
10184/2
10020
k400
85.48
86.41
84.89
j.tl.
w.
85.3
85.5
85.4
85.6
85.7
86.5
86.6
86.8
87.1
87.3
86.7

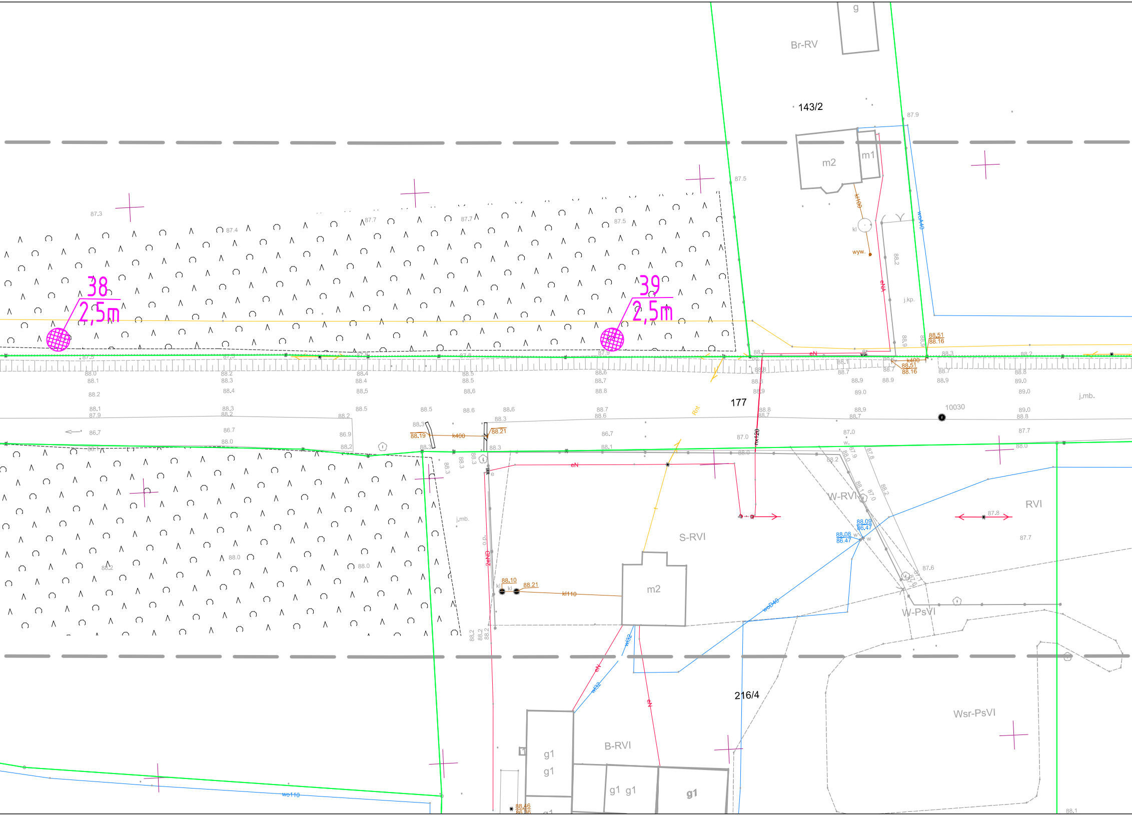
g
Br-RV
143/2
87.9
m2
m1
87.5
kl110
kl
wyw.
eNA
woA40
88.2
j.kp.
88.51
88.16
k400
87.3
87.4
87.7
87.7
87.5
38
2,5m
39
2,5m
88.1
eN
88.0
88.1
88.2
88.1
87.9
88.2
88.3
88.4
88.3
88.2
88.4
88.4
88.5
88.5
88.5
88.6
88.6
88.7
88.8
88.8
88.9
89.0
89.0
177
Rnt
10030
j.mb.
nx120
88.19
k400
88.21
88.3
86.7
86.9
87.0
88.0
j.mb.
S-RVI
W-RVI
RVI
87.8
88.09
86.47
88.08
86.47
woD40
88.10
88.21
kl110
2eND
m2
W-PsVI
87.6
87.7
wl32
eN
wl32
eN
216/4
B-RVI
g1
g1
g1
g1
g1
Wsr-PsVI
wo110
88.46
86.36
88.1

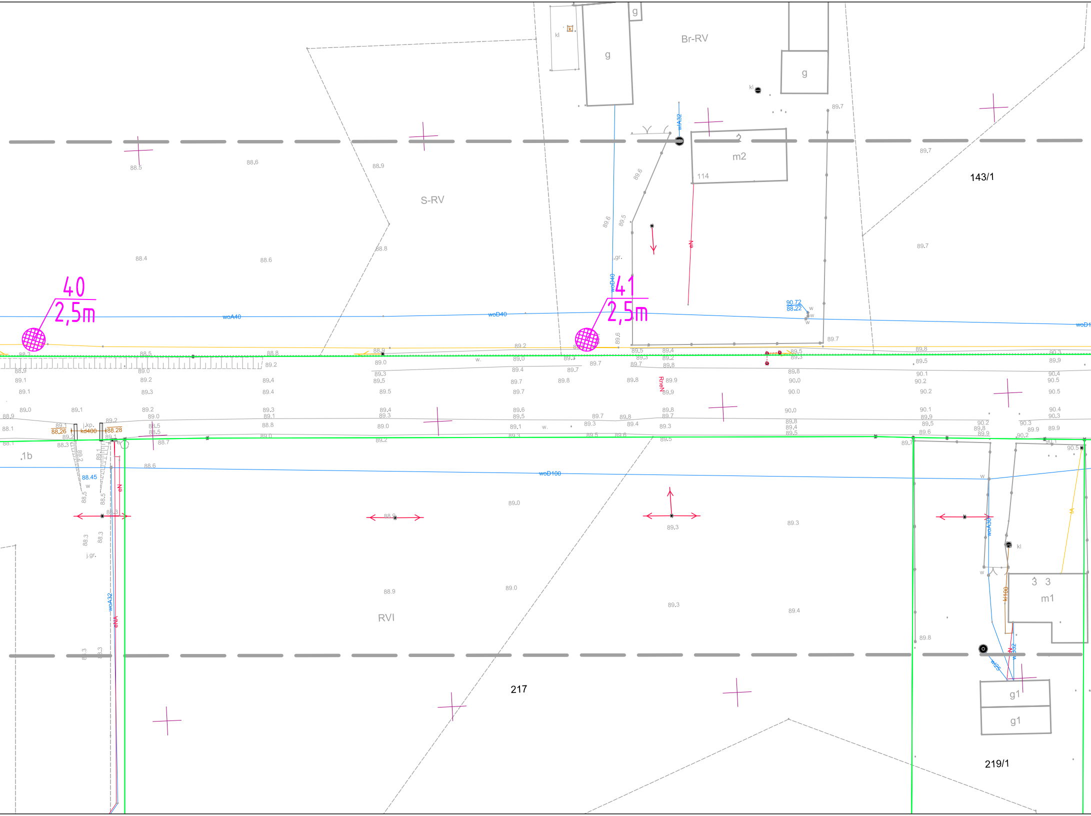

Br-RV
g
g
g
kl
m2
114
143/1
S-RV
40
2,5m
41
2,5m
woA40
woD40
woD100
wlA32
woA32
eN
eNA
RneN
90.72
88.22
88.26
kd400
88.28
j.kp.
88.45
j.gr.
.gr.
.1b
RVI
217
3 3
m1
kl100
g1
g1
219/1

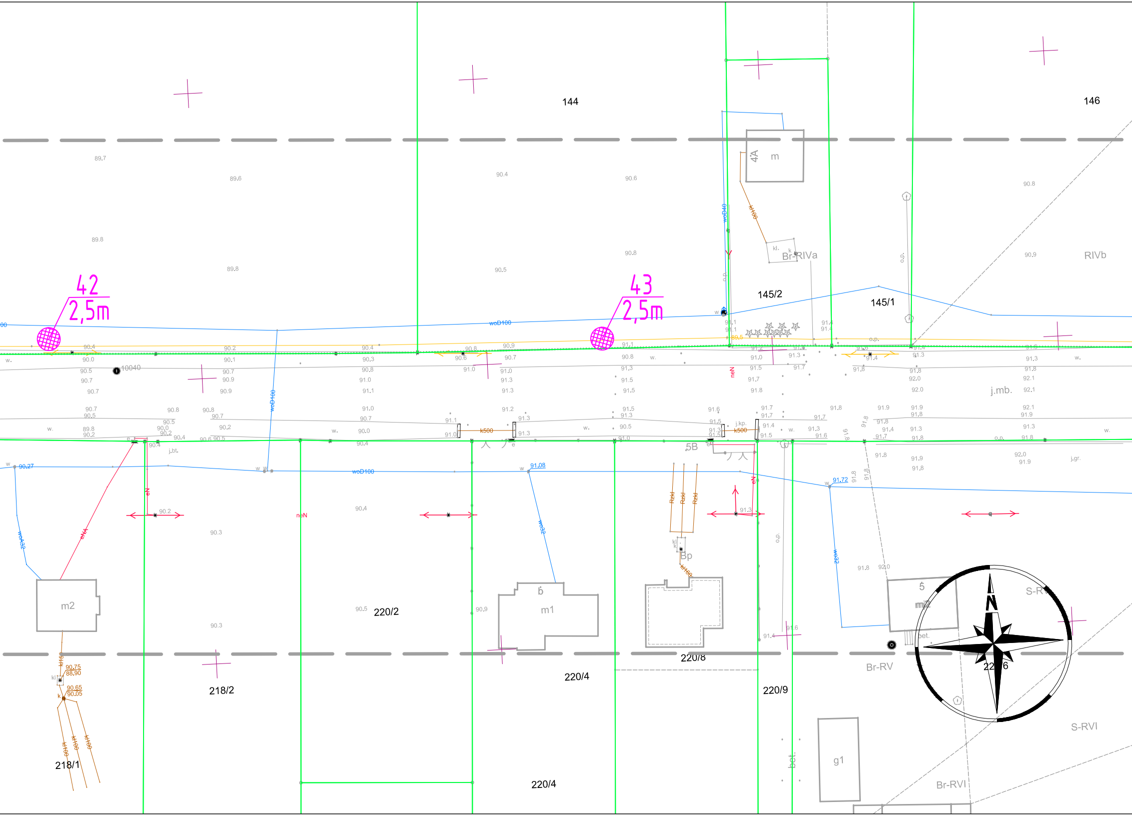

42
2,5m
43
2,5m
144
146
145/2
145/1
4A
m
Br-RIVa
RIVb
j.mb.
5B
Bp
b
m1
m2
5
m2
220/2
220/4
220/8
220/9
218/2
218/1
Br-RV
S-R
S-RVI
Br-RVI
226
g1
bet.
N
10040
woD100
woD40
woA32
wo32
kt160
kt15
k500
neN
eN
eN4
Rzkl
kl.
o.p.
j.bt.
j.kp.
j.gr.
90.27
91.08
91.72
90.75
88.90
90.65
90.05

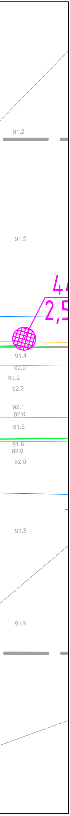
91.2
91.2
4
2,5
91.4
92.0
92.2
92.2
92.1
92.0
91.5
91.8
92.0
92.0
91.8
91.9

SMP projektanci

SMP Projektanci Sp. z o.o. Sp. k.
ul. Głuchowska 1
60-101 Poznań
www.smp.poznan.pl
e-mail: biuro@smp.poznan.pl
tel. 61 861 96 36, fax. 61 861 06 44
NIP 779-23-71-246 REGON 301375359

Inwestor: Wielkopolski Zarząd Dróg Wojewódzkich w Poznaniu
ul. Wilczak 51, 61-623 Poznań

Nazwa inwestycji:
Rozbudowa drogi wojewódzkiej nr 187 Oborniki-Żerniki
w zakresie budowy ścieżki rowerowej

Branża: DROGOWA

Stadium dokumentacji: PB/PW

Stanowisko	Imię i nazwisko	Nr uprawnień specjalność	Podpis
Projektant	mgr inż. Szymon Antkowiak	WKP/0121/POOD/16 specjalność inż. drogowa	Antkowiak
Opracował	mgr inż. Mateusz Nogaj		Nogaj
Opracował	mgr inż. Tomasz Wierzbicki		Wierzbicki
Sprawdzający	mgr inż. Marcin Matysik	WKP/0233/POOD/06 drogowa	Matysik

Tytuł rysunku: Plan sytuacyjny

Nr 2.4

Nr umowy: 625/92.WZP/17

Data opracowania: 01/2018

Skala: 1:500