

- TEATR WYBRZEŻE -

GDAŃSK UL. ŚW. DUCHA 2

CZĘŚĆ

IV - FOYER W BUDYNKU GŁÓWNYM
I DUŻA SCENA

CZĘŚĆ

- 0 - PODZIEMNY BUDYNEK TECHNICZNY
 - I - PRZEJŚCIE BRAMNE Z ŁĄCZNIKIEM
 - II - STARA APTKA
 - III - BUDYNEK SCENY MALARNIA
- (POZA ZAKRESEM OPRACOWANIA)

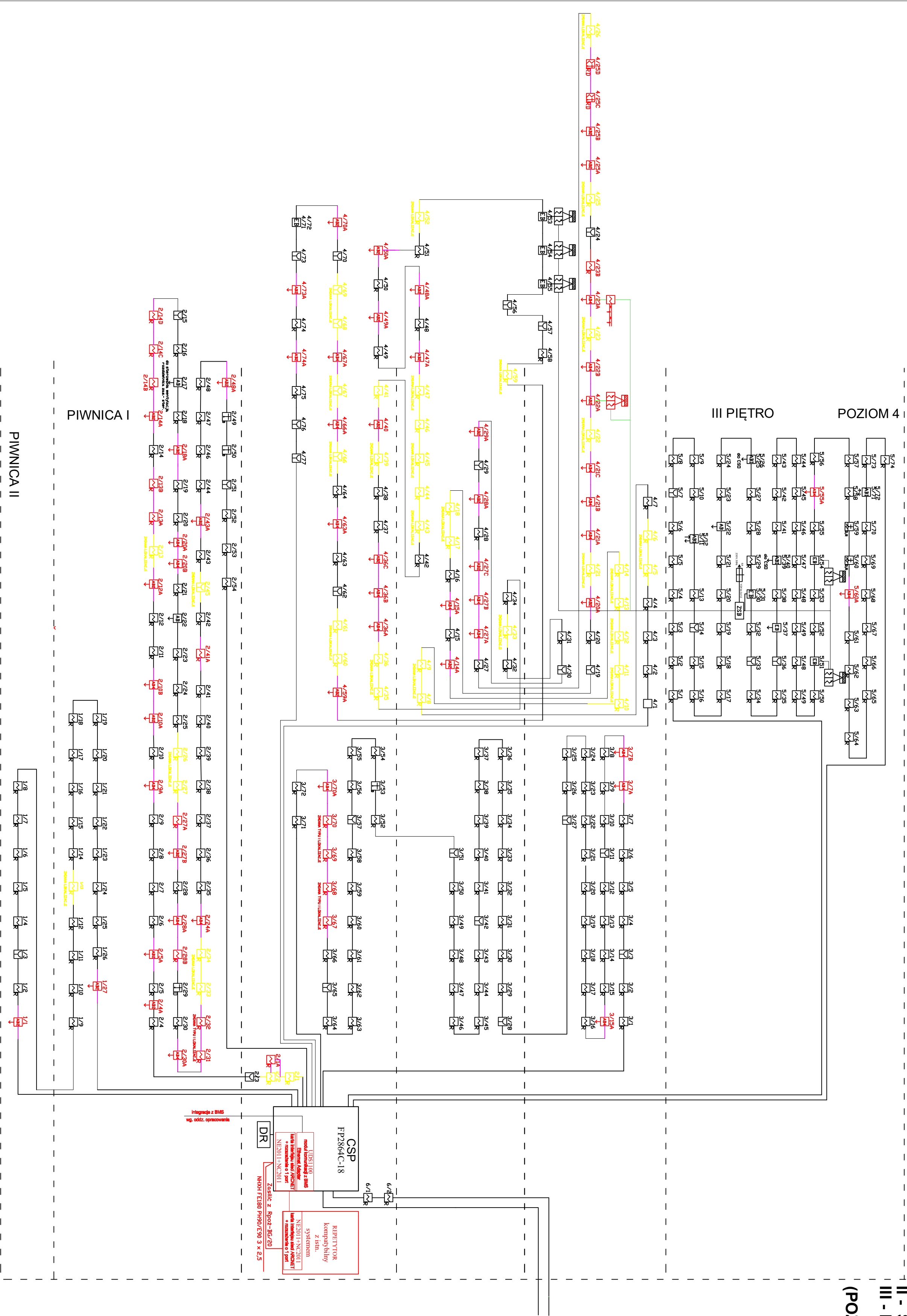

TEN RYSUNEK OBIEKT JEST PRAWAMI AUTORSKIMI FIRMY WARSZATA ARCHITEKTURY NIE MOŻE BYĆ UŻYTY W INNYM BUDYNKU W CZĘŚCI LUB CAŁOŚCI BEZ ZGODY BEZPŁATNEJ WSKAZANE INFORMACJE OTRZYMANE DROGĄ ELEKTRONICZNĄ WĄŻNE SĄ WŁĄCZĄCIE WRAZ Z ODPOWIEDNIM WDRUKIEM I PODPISEM

INWESTOR
TEATR WYBRZEŻE
80-834 GDAŃSK
ul. Św. Ducha 2

PROJEKT
Dostosowanie projektu Budynku Głównego Teatru Wybrzeże przy ul. św. Ducha 2 w Gdonsku, opracowanego przez Autorską Pracownię Architektoniczną Jacek Bułat na podstawie umowy nr 134/2014 do rozwiązania projektowego widowni, opracowanego przez Warsztat Architektury Pracownia Autorska Krzysztof Kozłowski na podstawie umowy nr 124/2015, wraz z opracowaniami branżowymi, w tym technologii scenicznego 80-834 Gdonsk, działki nr 234/1, 235, 236, 237, 238/4, obr. 89

PRZEBUDOWA WIDOWNI DUŻEJ SCENY I OTOCZENIA Teatru Wybrzeże przy ul. Św. Ducha 2 w Gdonsku dz. nr 1/1, 46/2, 234/1, 234/2, 235, 236 – obr. 89

WAPNIA ARCHITEKTURA
81-444 SOPOT, Amii Kojewej 85, tel./dla (58) 551-45-55, www.wapnia.pl, paco@wapnia.pl

GŁÓWNY PROJEKTANT
mgr inż. arch. JACEK BULAT
upr. nr 47/85/PW
PROJEKTANT
dr inż. arch. KRZYSZTOF KOZŁOWSKI
upr. nr 3894/GD/89
PROJEKTANT BRANŻOWY
inż. Michał Długosiński
upr. bud. nr P0M/0015/POOE/08 w spec. inst.
mgr inż. Piotr Karbowski
upr. bud. nr 86/Gd/01 w spec. instalacji

PROJEKT WYKONAWCZY
BRANŻA ELEKTRYCZNA
NR TECHNIKI E2
FAZA PW
RYSUNEK

SCHEMAT SYSTEMU SSP
SKALA
NR RYSUNKU

DATA 30.12.2016
S-03-07Z
NAZWA PIKU E:\I.P.W._BG_TEATR_FOYER_SCHEM_SSP_ODDYM.dwg