



NAZWA ELEMENTU	PROJEKT WYKONAWCZY
NAZWA INWESTYCJI	Budowa ulicy Wiejskiej – prace przygotowawcze
NAZWA ZAMIERZENIA BUDOWLANEGO	Budowa sieci oświetlenia ulicznego. Budowa i przebudowa sieci kanalizacyjnych oraz przyłączy wodociągowych i kanalizacyjnych.
BRANŻA	Drogowa
ADRES	Miejscowość: Płock ul. Wiejska
LOKALIZACJA	Jednostka ewidencyjna: Miasto Płock [146201_1] Obręb ewidencyjny – Podolszyce-Borowiczki [Nr 0001] dz. nr 2031/1, 2031/2, 2032/2, 2032/10, 2034/2, 2034/3, 2120, 2166, 2167/7, 2167/8, 2168, 2185.
IDENTYFIKATORY DZIAŁEK EWIDENCYJNYCH	146201_1.0001.2031/1, 146201_1.0001.2031/2, 146201_1.0001.2032/2, 146201_1.0001.2032/10, , 146201_1.0001.2034/2, 146201_1.0001.2034/3, 146201_1.0001.2120, 146201_1.0001.2166, 146201_1.0001.2167/7, 146201_1.0001.2167/8, 146201_1.0001.2168, 146201_1.0001.2185
INWESTOR	Gmina Płock Pl. Stary Rynek 1 09-400 Płock



Funkcja	Imię i nazwisko	Uprawnienia budowlane do	Data	Podpis
Projektant branży drogowej	Mariusz Andler	projektowania w specjalności drogowej KUP/0036/POOD/07	19-09-2022r.	
Projektant Sprawdzający branży drogowej	Piotr Tomczak	projektowania w specjalności drogowej KUP/0040/POOD/07	19-09-2022r.	

Włocławek, 19 września 2022r.

SPIS TREŚCI

ZAWARTOŚĆ OPRACOWANIA:

1. Część opisowa	3
1.1. Podstawa opracowania	4
1.2. Uzasadnienie zadania	4
1.3. Przedmiot inwestycji i zakres opracowania	5
1.4. Opis stanu istniejącego	5
1.5. Opis stanu projektowanego	6
1.6. Dojazd do posesji	6
1.7. Spadki podłużne i poprzeczne	7
1.8. Przekroje poprzeczne	7
1.9. Wycinka drzew i krzewów	7
1.10. Roboty rozbiórkowe	7
1.11. Roboty ziemne	8
1.12. Obramowanie nawierzchni	8
1.13. Konstrukcje nawierzchni	9
1.14. Odwodnienie nawierzchni i oświetlenie uliczne	9
1.15. Zestawienie projektowanych powierzchni	10
1.16. Założenie zieleni	10
1.17. Opinia geotechniczna oraz informacja o sposobie posadowienia obiektu budowlanego	10
1.18. Organizacja ruchu	11
1.29. Wytyczne realizacyjne i uwagi końcowe	11
2. Część rysunkowa	13
1. Plan orientacyjny – lokalizacja zadania	14
2. Plan sytuacyjny (skala 1:500)	15
3. Profil podłużny (skala 1:100/1:1000)	16
4. Przekroje normalne i konstrukcyjne (skala 1:50)	17
3. Część formalno-prawna (uprawnienia budowlane, zaświadczenia IIB)	18
3.1. Uprawnienia budowlane, zaświadczenie przynależności do Izby Inżynierów Budownictwa projektanta branży drogowej	19
3.2. Uprawnienia budowlane, zaświadczenie przynależności do Izby Inżynierów Budownictwa projektanta sprawdzającego branży drogowej	21
4. Część formalno-prawna (warunki techniczne, uzgodnienia, decyzje)	23

1. Część opisowa

Opis techniczny do projektu wykonawczego branży drogowej dla zamierzenia budowlanego pod nazwą:

„Budowa sieci oświetlenia ulicznego. Budowa i przebudowa sieci kanalizacyjnych oraz przyłączy wodociągowych i kanalizacyjnych” – realizowanego w ramach zadania inwestycyjnego pn. **„Budowa ulicy Wiejskiej – prace przygotowawcze”** – zlokalizowanego w Płocku, na działkach ewidencyjnych gruntu nr:

➤ Jednostka ewidencyjna: Miasto Płock [146201_1]

Obręb Podolszyce – Borowiczki [Nr 0001] dz. nr 2031/1, 2031/2, 2032/2, 2032/10, 2034/2, 2034/3, 2120, 2166, 2167/7, 2167/8, 2168, 2185.

1.1. Podstawa opracowania

Niniejszy projekt wykonawczy został sporządzony w oparciu o:

- Umowę Nr 96/WIR/Z/1144/2021 zawartą w dniu 29 lipca 2021r. z Gminą – Miasto Płock z siedzibą Płocku przy Starym Rynku 1.
- Wytoczne Inwestora.
- Wizję lokalną terenu objętego inwestycją.
- Mapę sytuacyjno-wysokościową przeznaczoną dla celów projektowych.
- Dokumentację badań podłoża gruntowego z opinią geotechniczną wykonaną przez firmę „GEOTEST Sp. z o.o.” z Włocławka – sierpień 2021r.
- Protokół z narady koordynacyjnej znak sprawy WGD-I-ZK.6630.164.2022.EP z dnia 28.07.2022r.
- Ustawę z dnia 7 lipca 1994 r. *Prawo budowlane* (tj. Dz. U. z 2021r. poz. 2351, z późn. zmianami.).
- Normy i przepisy branżowe.
- Zasady wiedzy technicznej i sztuki budowlanej.

1.2. Uzasadnienie zadania

Celem niniejszego zamierzenia budowlanego jest budowa sieci oświetlenia ulicznego, budowa i przebudowa sieci kanalizacyjnych oraz przyłączy wodociągowych i kanalizacyjnych w ramach zadania inwestycyjnego pn. **„Budowa ulicy Wiejskiej – prace przygotowawcze”** – zlokalizowanego w Płocku, na działkach ewidencyjnych gruntu nr:

➤ Jednostka ewidencyjna: Miasto Płock [146201_1]

Obręb Podolszyce – Borowiczki [Nr 0001] dz. nr 2031/1, 2031/2, 2032/2, 2032/10, 2034/2, 2034/3, 2120, 2166, 2167/7, 2167/8, 2168, 2185.

Przyczyni się to do poprawy bezpieczeństwa oraz warunków komunikacyjnych w rejonie planowanego zadania oraz, co jest z tym związane, przyczyni się do poprawy warunków bytowych mieszkańców i użytkowników terenów przyległych do przedmiotowej inwestycji.

1.3. Przedmiot inwestycji i zakres opracowania

Przedmiotem inwestycji jest budowa sieci oświetlenia ulicznego, budowa i przebudowa sieci kanalizacyjnych oraz przyłączy wodociągowych i kanalizacyjnych w ramach zadania inwestycyjnego pn. **„Budowa ulicy Wiejskiej – prace przygotowawcze”** – zlokalizowanego w Płocku, na działkach ewidencyjnych gruntu nr:

➤ Jednostka ewidencyjna: Miasto Płock [146201_1]

Obręb Podolszyce – Borowiczki [Nr 0001] dz. nr 2031/1, 2031/2, 2032/2, 2032/10, 2034/2, 2034/3, 2120, 2166, 2167/7, 2167/8, 2168, 2185.

Zakres zamierzenia budowlanego w branży drogowej obejmuje:

- utwardzenie terenu – nawierzchnia z kostki betonowej – ulica Wiejska od skrzyżowania z ulicą Borowicką do skrzyżowania z ul. Pieszą w granicach istniejących ogrodzeń od strony zachodniej i istniejącego drzewostanu od strony wschodniej.

1.4. Opis stanu istniejącego

Cały omawiany teren wchodzący w zakres opracowania zlokalizowany jest w granicach administracyjnych miasta Płock – woj.: mazowieckie, powiat: M. Płock, gmina: M. Płock, na osiedlu Borowiczki.

Teren planowanej inwestycji, to ciąg drogi – ulicy Wiejskiej od skrzyżowania z ulicą Borowicką do skrzyżowania z ul. Pieszą oraz teren przyległy.

Ulica Wiejska – na odcinku objętym projektem, to droga gruntowa, nie posiada odpowiedniego przekroju poprzecznego (brak nawierzchni jezdni, szerokość nieokreślona). Droga ta nie jest wyposażona ani w chodnik, ani w ścieżkę dla rowerów.

Teren przyległy stanowią fragmenty pasa drogowego ulic: Pieszej, Zakole, Borowicka oraz fragment terenu Miejskiego Ośrodka Sportu i Rekreacji w Płocku (MOSiR).

Zabudowę tego rejonu stanowią głównie budynki mieszkalne – jednorodzinne. U zbiegu ulic: Wiejska i Borowicka zlokalizowany jest stadion piłkarski Borowiczki wraz z obiektami rekreacyjnymi.

Cały omawiany teren, wchodzący w zakres opracowania, znajduje się w obszarze zabudowanym – wyznaczonym znakami D-42.

Ruch kołowy na omawianym odcinku drogi jest mały. Odbywa się tu ruch lokalny. Ruch pieszy na tym odcinku drogi jest też mały.

Teren wyposażony jest w liczne sieci istniejącej infrastruktury technicznej, m.in.:

- sieć kanalizacji sanitarnej wraz z przyłączami;
- sieć wodociągowa wraz z przyłączami;
- sieć gazowa wraz z przyłączami;
- sieć energetyczna kablowa i napowietrzna;
- odcinki sieci teletechnicznej;
- projektowana sieć kanalizacji deszczowej kd516/05 zaprojektowana przez firmę Eliot w 2005 r.

Lokalizacja w/w sieci pokazana jest na mapie do celów projektowych, na której opracowany jest projekt.

Istniejącą szatę roślinną tworzą:

- drzewa liściaste rozlokowane rzędowo, jednostronnie wzdłuż ul. Wiejskiej;
- nieliczne krzewy liściaste.

1.5. Opis stanu projektowanego

Niniejszy projekt obejmuje swym zakresem wykonanie następujących robót budowlanych branży drogowej:

- budowa terenu utwardzonego o nawierzchni z kostki betonowej;
 - długość ~ 208m;
 - szerokość: zmienna do 7m;
 - obramowanie: krawężnikiem betonowym lub obrzeżem betonowym;
 - ukształtowanie liniowego progu zwalniającego płytowego U-16c o wymiarach 5,20*4,50*0,10m z kostki betonowej czerwonej – szczegóły w projekcie stałej zmiany organizacji ruchu;
- odbudowa elementów drogowych – powstałych w skutek prac branży elektrycznej i sanitarnej – zlokalizowanych w pasie drogowym ulicy Borowickiej, Pieszej i Mokrej.

1.6. Dojazd do posesji.

Dojazd na przyległe do pasa drogowego nieruchomości zapewniony bezpośrednio z projektowanego terenu utwardzonego.

Projektowaną nawierzchnię dojazdów w ramach obecnego zadania inwestycyjnego ograniczono do granic projektowanego terenu, dalsza część – do realizacji przez właścicieli poszczególnych działek na leżącym do nich terenie.

Ukształtowanie wysokościowe dojazdów dostosowano do projektowanego profilu podłużnego i przyległych nieruchomości.

Konstrukcja nawierzchni utwardzonej została przedstawiona w punkcie 2.13. opisu technicznego.

1.7. Spadki podłużne i poprzeczne

Projektowanej nawierzchni nadano odpowiednie nachylenie podłużne, którego graficznym odzwierciedleniem jest załączony do części rysunkowej dokumentacji profil podłużny.

Spadki poprzeczne zostały pokazane na przekroju konstrukcyjnym.

1.8. Przekroje poprzeczne

W części rysunkowej (rysunek nr 4) zawarto przekrój uwzględniający zaprojektowane warstwy konstrukcyjne nawierzchni utwardzonej oraz przedstawiono usytuowanie wysokościowe projektowanych elementów w odniesieniu do przyjętego profilu podłużnego.

W trakcie realizacji robót budowlanych należy zwrócić uwagę i zachować przyjęty przekrój poprzeczny nawierzchni utwardzonej dla poszczególnych odcinków.

1.9. Wycinka drzew i krzewów

Drzewa i krzewy kolidujące z projektowanym zagospodarowaniem terenu należy usunąć.

Zakres prac obejmuje:

- usunięcie drzew – 4 szt.;
- usunięcie karp drzew wyciętych w okresie wcześniejszym – 1 szt.;

Lokalizację drzew przewidzianych do wycinki przedstawiono w części rysunkowej.

1.10. Roboty rozbiórkowe

Przed rozpoczęciem robót związanych z budową przedmiotowego zamierzenia budowlanego należy dokonać rozbiórki tych wszystkich elementów istniejącego zagospodarowania, które kolidują z elementami projektowanymi. Zakres robót rozbiórkowych obejmuje:

- demontaż infrastruktury oświetleniowej;

- demontaż infrastruktury kanalizacyjnej (przepompowni wód deszczowych na terenie MOSiR wraz z przyłączem ciśnieniowym, przyłączy wodociągowych oraz sieci sanitarnej wraz z przyłączami i studnią);
- nawierzchni w miejscach wbudowania projektowych sieci uzbrojenia terenu.

Przy realizacji prac rozbiórkowych uwzględnić zarządzenie Nr 1700/2020 Prezydenta Miasta Płocka z dnia 20 sierpnia 2020r. w sprawie: ustalenia zasad gospodarowania materiałem pochodzących z rozbiórek dróg publicznych, dróg wewnętrznych, parkingów i placów będących własnością Gminy Płock.

Na Wykonawcy robót spoczywa obowiązek i koszt zagospodarowania odpadów powstałych z robót drogowych – zgodnie z przepisami ustawy z dnia 14 grudnia 2012r. *o odpadach* (tj. Dz. U. z 2019r. poz. 701, z późn. zm.) – z wyjątkiem materiałów z rozbiórki, stanowiących własność Zamawiającego.

1.11. Roboty ziemne

Zakresem robót ziemnych jest wykonanie koryta pod warstwy konstrukcyjne nawierzchni utwardzonej, zielenicy oraz wszelkie roboty ziemne dotyczące wykonania projektowanych elementów pozostałych branż.

Powstałe w wyniku prowadzenia robót ziemnych – skarpy wykopów oraz nasypów – należy odpowiednio zabezpieczyć.

W rejonach czynnych sieci uzbrojenia podziemnego obowiązuje bezwzględny zakaz używania sprzętu mechanicznego. Roboty należy prowadzić z ostrożnością, szczególnie w rejonie czynnych sieci, przestrzegać zaleceń służb odpowiedzialnych za poszczególne media. Roboty prowadzić pod ich nadzorem.

1.12. Obramowanie nawierzchni

Jako boczne ograniczenie nawierzchni utwardzonej – strona lewa – należy zastosować krawężnik betonowy 15*30cm, wystający ponad nawierzchnię na wysokość 12cm. Krawężnik ten należy ustawić na ławie betonowej (z oporem), gr. 15cm, z betonu C16/20. Ławę betonową należy układać bezpośrednio na podbudowie nawierzchni utwardzonej.

Jako boczne ograniczenie nawierzchni utwardzonej – strona prawa oraz w miejscach wskazanych na planie sytuacyjnym, należy zastosować obrzeże betonowe 8*30 cm., wystające ponad nawierzchnię na wysokość 3cm, lub na „zero”. Obrzeże należy ustawić na

ławie betonowej (z oporem), gr. 10cm z betonu C16/20. Ławę betonową należy układać bezpośrednio na podbudowie nawierzchni utwardzonej.

1.13. Konstrukcje nawierzchni

Biorąc pod uwagę względy wytrzymałościowe i estetyczne oraz wytyczne Inwestora (pismo z dnia 31.08.2022r., stanowiące załącznik do przedmiotowego opracowania) zaprojektowano konstrukcje nawierzchni terenu utwardzonego dla kategorii obciążenia ruchem KR0. Projektowana nawierzchnia jest przeznaczona dla ruchu pieszego z incydentalnym ruchem pojazdów osobowych (dojazd do posesji).

Zaprojektowane konstrukcje poszczególnych nawierzchni:

Projektowana konstrukcja nawierzchni terenu utwardzonego (KR0):

- Warstwa nawierzchniowa z koski betonowej szarej gr. 8cm;
- Podsyпка cementowo – piaskowa gr. 3cm (1:4);
- Warstwa podbudowy z mieszanki niezwiązanej C_{90/3} (0/31,5mm) gr. 20cm;
- Warstwa mrozochronna z mieszanki związanej cementem (C_{1,5/2}) gr. 15cm
- Profilowane i zagęszczone podłoże gruntowe.

UWAGA: Prace polegające na odbudowie elementów drogowych – powstałe w skutek prac branży elektrycznej i sanitarnej – zlokalizowanych w pasie drogowym ulicy Borowickiej, Pieszej i Mokrej – należy odbudować zgodnie z istniejącymi warstwami konstrukcyjnymi oraz ze wskazaniami w projektach wykonawczych branżowych i zgodnie ze wskazaniami w decyzji zezwalającej na zajęcie pasa drogowego pod przewidziane roboty.

Projektowana konstrukcja zieleńca (trawnika):

- Trawnik dywanowy wykonany siewem;
- Warstwa ziemi żyznej lub urodzajnej gr. 20cm;
- Profilowane podłoże gruntowe.

1.14. Odwodnienie nawierzchni i oświetlenie uliczne

Odwodnienie projektowanych nawierzchni odbywa się powierzchniowo poprzez zaprojektowane spadki poprzeczne i podłużne i sprowadzenie wody do wpustów ulicznych, a następnie do projektowanej sieci kanalizacji deszczowej.

Zaprojektowano oświetlenie uliczne na całym odcinku utwardzanej drogi.

Projekty kanalizacji deszczowej oraz oświetlenia ulicznego zostały przedstawione w odrębnych tomach Projektu Architektoniczno – Budowlanego (TOM 1/2 i TOM 2/2) oraz w Projektu Wykonawczego (TOM 1/2 i 2/2).

1.15. Zestawienie projektowanych powierzchni

Zestawienie projektowanych powierzchni:

- nawierzchnia terenu utwardzonego ~ 1317 m²;
- teren biologicznie czynny – nawierzchnia zielenicy (trawników) ~ 420 m².

1.16. Założenie zieleni

Zakres robót budowlanych dotyczących nasadzeń i zakładania trawników oraz wytyczne do lokalizacji nasadzeń drzew zamieszczono w odrębnym opracowaniu pn. „Projekt wykonawczy branży zieleni”, będącym załącznikiem do dokumentacji projektowej.

1.17. Opinia geotechniczna oraz informacja o sposobie posadowienia obiektu budowlanego

Rozpoznanie warunków gruntowo-wodnych w podłożu terenu objętego zakresem przedmiotowej inwestycji oraz ustalenie geotechnicznych warunków jej posadowienia:

- przypowierzchniową warstwę na dokumentowanym terenie stanowi nasyp niebudowlany (piasek z domieszką humusu) miąższości 1,1-1,6m. Gruntami rodzimymi są średnio zagęszczone i zagęszczone pisaki. Nasyp z dużą domieszką humusu należy wymienić na nasyp piaszczysty zagęszczany warstwami. Nasyp nie przeznaczony do wymiany należy dogęścić.
- zwierciadło wody gruntowej stabilizuje się na głębokości 1,4-21,6 m p.p.t. tj. na rzędnych 63,8-64,1 m n.p.m.
- stosownie do Rozporządzenia Ministra Transportu, Budownictwa i Gospodarki Morskiej z dnia 25 kwietnia 2012 r. (Dz. U. poz. 463) w sprawie ustalania geotechnicznych warunków posadawiania obiektów budowlanych oraz normy PN-B-02479, warunki gruntowe w podłożu drogi, poprzez zastosowane zabiegi inżynierskie w postaci wymiany gruntu, osiągnięte zostaną jako proste.

Zgodnie z Rozporządzeniem Ministra Transportu, Budownictwa i Gospodarki Morskiej z dnia 25 kwietnia 2012 r. (Dz. U. poz 463) w sprawie ustalania geotechnicznych

warunków posadowienia obiektów budowlanych, dla projektowanego obiektu budowlanego stwierdza się I kategorię geotechniczną.

Projektowany obiekt budowlany posadowiony zostanie w sposób bezpośredni na podłożu gruntowym.

1.18. Organizacja ruchu

Organizacja ruchu dla przedmiotowego zadania została objęta oddzielnym opracowaniem będącym załącznikiem do dokumentacji projektowej.

1.19. Wytyczne realizacyjne i uwagi końcowe

- O rozpoczęciu robót należy powiadomić zainteresowane strony oraz uzyskać od zarządcy drogi decyzję zezwalającą na zajęcie pasa drogowego;
- Lokalizacja planowych robót znajduje się w obszarze znacznego oddziaływania na istniejące drzewa, stąd Wykonawca robót zobowiązany jest prowadzić roboty zgodnie ze wskazanymi zawartymi w operacie dendrologicznym i projekcie ochrony zieleni, zawartymi w odrębnym opracowaniu pn. „Projekt wykonawczy branży zieleni”, będącym załącznikiem do dokumentacji projektowej oraz zgodnie z Zarządzeniem Nr 2738/2021 Prezydenta Miasta Płocka z dnia 14 października 2021 r. w sprawie: ustalenia zasad ochrony zieleni przy planowaniu i realizacji inwestycji miejskich oraz powołania Zespołu do spraw gospodarowania zielenią w procesie inwestycyjnym wraz z załącznikiem nr 2 stanowiącym „Standard ochrony drzew i innych form zieleni w procesie inwestycyjnym”, zmienionym Zarządzeniami: nr 32157/2022 z 11.04.2022r., nr 3295/2022 z dnia 29.04.2022r., nr 3521/2022 z dnia 28.07.2022r. i pod nadzorem inspektora nadzoru do spraw zieleni. **Zalecenia w w/w projekcie zieleni określone dla poszczególnych drzew i krzewów należy weryfikować na etapie realizacji wszystkich planowanych robót a zakres zmian musi być ustalany przez inspektora nadzoru do spraw zieleni.**
- W czasie prowadzenia robót wykonawca powinien zapewnić bezpieczeństwo w ruchu drogowym – zgodnie z ustawą o ruchu drogowym oraz zatwierdzonym projektem czasowej zmiany organizacji ruchu;
- W miarę możliwości wykonawca powinien zapewnić dojazd i dojazd mieszkańcom do swoich posesji;
- W trakcie robót należy zwrócić szczególną uwagę na media umieszczone w pasie drogowym;

- Roboty należy prowadzić zgodnie ze sztuką budowlaną, z zachowaniem obowiązujących w tym zakresie wymogów normowych oraz przepisów przeciwpożarowych i BHP;
- Po wykonaniu obiektu podlega geodezyjnej inwentaryzacji powykonawczej

PROJEKTANT
mgr inż. Mariusz Andler
[Signature]
Uprawnienia budowlane do projektowania
bez ograniczeń w specjalności drogowej
Nr ewid. KUP/0036/POOD/07

*Podpis i pieczęć projektanta
branży drogowej*

2. Część rysunkowa

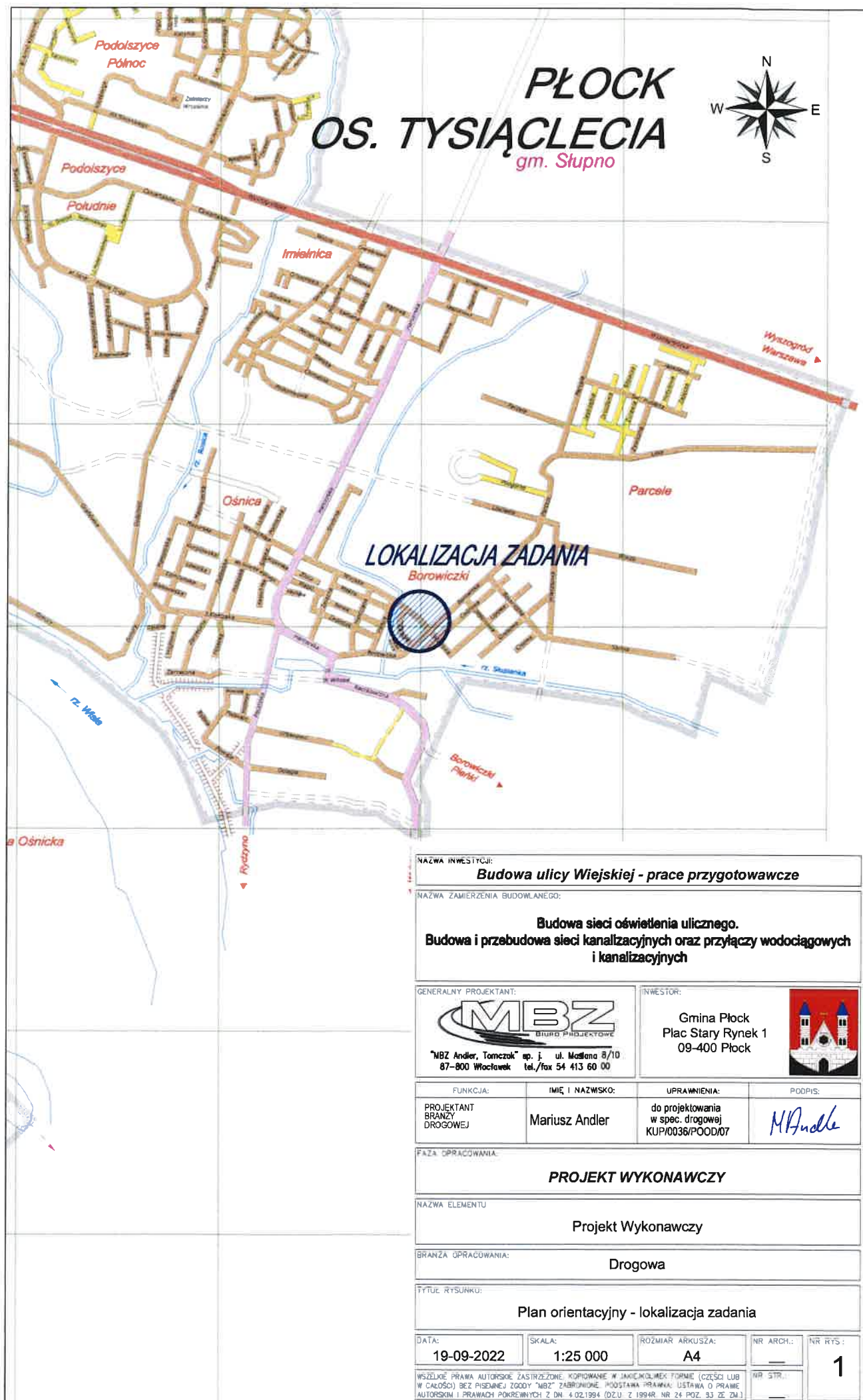

NAZWA INWESTYCJI: Budowa ulicy Wiejskiej - prace przygotowawcze			
NAZWA ZAMIERZENIA BUDOWLANEGO: Budowa sieci oświetlenia ulicznego. Budowa i przebudowa sieci kanalizacyjnych oraz przyłączy wodociągowych i kanalizacyjnych			
GENERALNY PROJEKTANT:  "MBZ Andler, Tomczak" sp. j. ul. Modłana 8/10 87-800 Włocławek tel./fax 54 413 60 00		INWESTOR: Gmina Płock Plac Stary Rynek 1 09-400 Płock 	
FUNKCJA:	IMIĘ I NAZWISKO:	UPRAWNIENIA:	PODPIS:
PROJEKTANT BRANŻY DROGOWEJ	Mariusz Andler	do projektowania w spec. drogowej KUP/0036/POOD/07	<i>MA Andler</i>
Faza opracowania: PROJEKT WYKONAWCZY			
Nazwa elementu: Projekt Wykonawczy			
Branża opracowania: Drogo			
Tytuł rysunku: Plan orientacyjny - lokalizacja zadania			
DATA:	SKALA:	ROZMIAR ARKUSZA:	NR ARCH.:
19-09-2022	1:25 000	A4	—
Wszelkie prawa autorskie zastrzeżone. Kopiowanie w jakiegokolwiek formie (części lub w całości) bez pisemnej zgody "MBZ" zabronione. PODSTAWA PRAWNA: USTAWA O PRAWIE AUTORSKIM I PRAWACH POKREWNYCH Z DN. 4.02.1994 (DZ.U. Z 1994R. NR 24 POZ. 93 ZŁ ZM.)			NR RYS.: 1

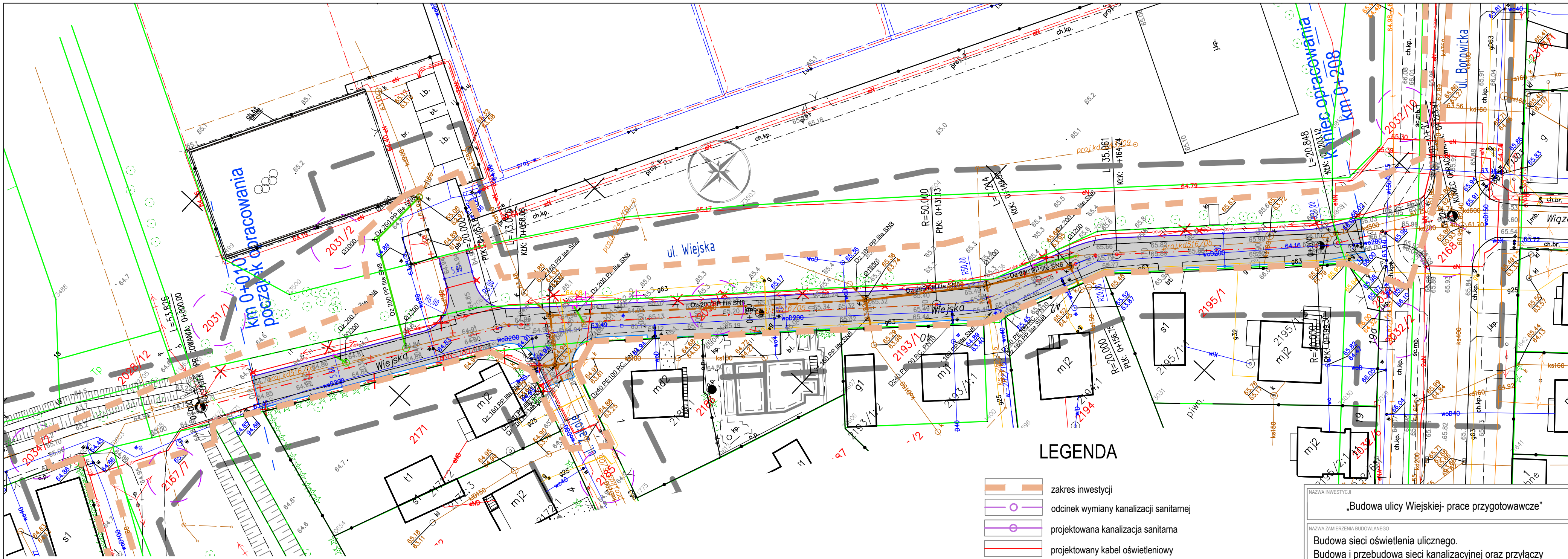

Dalszy przebieg przyłącza energetycznego
wg odrębnej dokumentacji

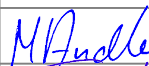

- projektowany krawężnik betonowy
- projektowane obrzeże betonowe

- ### LEGENDA
- zakres inwestycji
 - odcinek wymiany kanalizacji sanitarnej
 - projektowana kanalizacja sanitarna
 - projektowany kabel oświetleniowy
 - projektowana kanalizacja deszczowa
 - wymiana wodociągu
 - istniejące granice działek
 - projektowane wpusty
 - projektowane rury osłonowe
 - projektowany słup, latarnia oświetleniowa
 - likwidacja/usunięcie
 - drzewo do usunięcia
 - numery działek wchodzących w zakres inwestycji

NAZWA INWESTYCJI				
„Budowa ulicy Wiejskiej- prace przygotowawcze”				
NAZWA ZAMIERZENIA BUDOWLANEGO				
Budowa sieci oświetlenia ulicznego. Budowa i przebudowa sieci kanalizacyjnej oraz przyłączy wodociągowych i kanalizacyjnych				
GENERALNY PROJEKTANT:		INWESTOR:		
 MBZ Andler, Tomczak sp. z o.o. ul. Wołska 8/10 87-800 Włocławek tel. 54 413 6000		Gmina Płock ul. Stary Rynek 1 09-400 Płock		
FUNKCJA:	IMIĘ I NAZWISKO:	UPRAWNIENIA:	PODPIS:	
PROJEKTANT BRANŻY DROGOWEJ KOORDYNATOR	Mariusz Andler	do projektowania w spec. drogowej KUP/0036/P00D/07		
PROJEKTANT SPRAWDZAJĄCY BRANŻY DROGOWEJ	Piotr Tomczak	do projektowania w spec. drogowej KUP/0040/P00D/07		
FAZA: Projekt Wykonawczy				
BRANŻA: drogowa				
TYTUŁ RYSUNKU: Plan sytuacyjny				
DATA: 19-09-2022	SKALA: 1:500	NAZWA PLIKU: 143-Wiejska.dwg	NUMER ARCH: -	NUMER RYS.: 2
ZAKRES:				

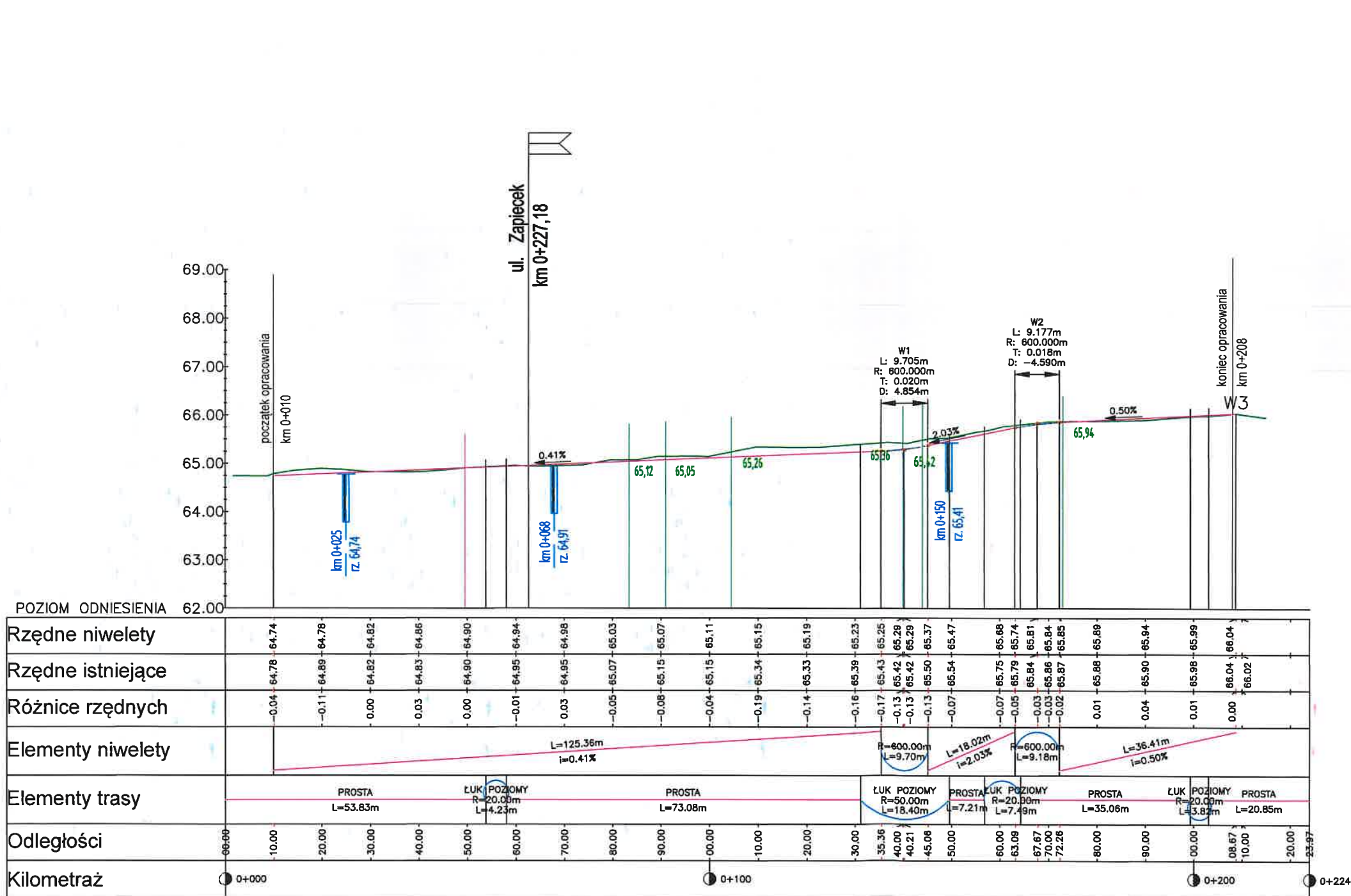
Wykres profili – Linia trasowania Wiejska



NAZWA INWESTYCJI			
„Budowa ulicy Wiejskiej- prace przygotowawcze”			
NAZWA ZAMIERZENIA BUDOWLANEGO			
Budowa sieci oświetlenia ulicznego. Budowa i przebudowa sieci kanalizacyjnej oraz przyłączy wodociagowych i kanalizacyjnych			
GENERALNY PROJEKTANT		INWESTOR	
 MBZ Andler, Tomczak sp. j. 87-800 Wisczów tel. 54 413 6000		Gmina Płock ul. Stary Rynek 1 09-400 Płock	
FUNKCJA:	IMIĘ I NAZWISKO:	UPRAWNIENIA:	PODPIS:
PROJEKTANT BRANŻY DROGOWEJ KOORDYNATOR	Mariusz Andler	do projektowania w spec. drogowej KUP/0036/P000/07	
FAZA:			
Projekt Wykonawczy			
BRANŻA:			
drogowa			
TYTUŁ RYSUNKU:			
Profil podłużny			
DATA	SKALA	NAZWA PLIKU:	NUMER ARCH:
19-09-2022	1:100/1000	103-Wiejska.dwg	-
ZAKRES:			NUMER RYS:
			3

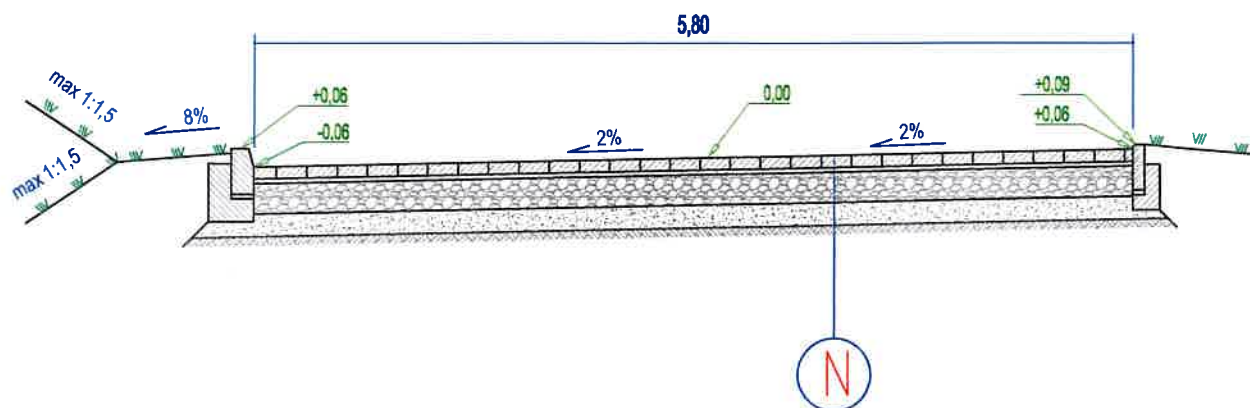

PRZEKRÓJ NORMALNY I KONSTRUKCYJNY



Nawierzchnia utwardzona

GÓRNE WARSTWY KONSTRUKCJI NAWIERZCHNI: KRO			
	Kostka betonowa szara	8 cm	
	Podsypka cementowo-piaskowa	3 cm	
	Warstwa podbudowy zasadniczej z mieszanki niezwiązanej C90/3 (0/31,5mm)	20 cm	80 MPa
	Warstwa mrozochronna z mieszanki związanej cementem C1,5/2 (0/16mm)	15 cm	
	Zagęszczone podłoże gruntowe	46 cm	



NAZWA INWESTYCJI			
„Budowa ulicy Wiejskiej- prace przygotowawcze”			
NAZWA ZAMIERZENIA BUDOWLANEGO			
Budowa sieci oświetlenia ulicznego. Budowa i przebudowa sieci kanalizacyjnej oraz przyłączy wodociągowych i kanalizacyjnych			
GENERALNY PROJEKTANT:		INWESTOR:	
 MBZ Andler, Tomczak sp. j. ul. Masłana 8/10 87-800 Włocławek tel. 54 413 6000		Gmina Płock ul. Stary Rynek 1 09-400 Płock	
FUNKCJA:	IMIĘ I NAZWISKO:	UPRAWNIENIA:	PODPIS:
PROJEKTANT BRANŻY DROGOWEJ KOORDYNATOR	Mariusz Andler	do projektowania w spec. drogowej KUP/0036/P00D/07	
SPRAWDZAJĄCY BRANŻY DROGOWEJ	Piotr Tomczak	do projektowania w spec. drogowej KUP/0040/P00D/07	
NAZWA ELEMENTU:			
Projekt Wykonawczy			
BRANŻA:			
drogowa			
TYTUŁ RYSUNKU:			
Przekroje normalne i konstrukcyjne			
DATA:	SKALA:	NAZWA PLIKU:	NUMER ARCH:
19-9-2022	1:50	-	-
WSPÓŁPRAWA AUTORSKIE ZASTRZEŻONE KOPLOWANIE W JAKIEJKOLWIEK FORMIE (CZĘŚCI LUB W CAŁOŚCI) BEZ PISEMNEJ ZGODY "MBZ" ZASŁONIONE PODSTAWA PRAWNA: DZIENNIK USTAW Z DN 23 02 1994 - NR 24 POZ. 83 - USTAWA PRAWO AUTORSKIE Z POZNIJSZYMI ZMIANAMI			NUMER RYS.: 4

3. Część formalno – prawna (uprawnienia budowlane, zaświadczenia przynależności do Izby Inżynierów Budownictwa)



Суд. акт: КУПО11В/КК-0054-0086/09/07

Wydany przez: dnia 20 czerwca 2007 r.

DECYZJA

Na podstawie art. 24 ust. 1 pkt 2 ustawy z dnia 15 grudnia 2000 r.: o samorządach zawodowych architektów, inżynierów budownictwa oraz urbanistów (Dz. U. z 2001 r. Nr 5, poz. 42, z późnizszymi zmianami), art. 13 ust. 1 pkt 1 i ust. 2, art. 14 ust. 1 pkt 2 i ust. 3 pkt 1 ustawy z dnia 7 lipca 1994 r., Prawo budowlane (Dz. U. z 2006 r. Nr 156, poz. 1119) oraz § 11 ust. 1 pkt 1 rozporządzenia Ministra Transportu i Budownictwa z dnia 28 kwietnia 2006 r. w sprawie samodzielnego funkcji technicznych w budownictwie (Dz. U. z 2006 r. Nr 83, poz. 516) w związku z art. 174 Kodeksu postępowania administracyjnego (Dz. U. z 2000 r. Nr 98, poz. 107 z późn. zm.)

Okręgowa Komisja Kwalifikacyjna
nadaje

Panu Mariuszowi Adamowi Andler
magistrowi inżynierowi o kierunku budownictwo
urodzonemu dnia 13 maja 1969 r. w Janikowie

UPRAWNIENIA BUDOWLANE

numer ewidencyjny KUP/0038/POOD/07
do projektowania bez ograniczeń
w specjalności drogowej

UZASADNIENIE

W związku z uwzględnieniem w całości żądania strony, na podstawie art. 107 § 4 K.p.a. odstępuje się od wyznaczenia kosztów postępowania.

Powczenie

Od niniejszej decyzji służy odwołanie do Krajowej Komisji Kwalifikacyjnej Polakiej Izby Inżynierów Budownictwa w Warszawie, za pośrednictwem Okręgowej Komisji Kwalifikacyjnej KUPOIIB w Bydgoszczy w terminie 14 dni od dnia jej doręczenia.

Otrzymują:
1. Pan Mariusz Adam Andler
ul. Włajka 85
87-800 Włocławek
2. Okręgowa Rada Izby
3. Główny Inspektor
Nadzoru Budowlanego
4. S/A

Skład Orzekający
Okręgowej Komisji Kwalifikacyjnej

mgr inż. Witold Przybylski



Bieżący zakres uprawnień budowlanych

Na podstawie art. 12 ust. 1 pkt 1 | art. 13 ust. 4 ustawy Prawo budowlane w związku z § 15 | § 18 ust. 1 | rozporządzenia Ministra Transportu | Budownictwa z dnia 28 kwietnia 2008 r. w sprawie samodzielných funkcji technicznych w budownictwie, Pan Marcin Adam Andler jest upoważniony w szczególności drogowej do:

- 1) projektowania obiektu budowlanego, takiego jak:
 - a) droga, w rozumieniu przepisów o drogach publicznych, z wyłączeniem drogowych obiektów inżynierskich oprócz przepustów;
 - b) drogi dla ruchu i postępu statków powierzynych oraz przepust;
- 2) sprawdzania projektów architektoniczno - budowlanych i sprawowanie nadzoru autorskiego,
- 3) sprawowania kontroli technicznej utrzymania obiektów budowlanych bez ograniczeń.

Nia podstawie § 15 w/w rozporządzenia Ministra Transportu i Budownictwa z dnia 28 kwietnia 2006 r. w sprawie samodzielnich funkcji technicznych w budownictwie, niniejsze uprawnienia budowlane uprawniają do sporządzania projektów zagospodarowania działki lub terenu w zakresie specjalności drogowej.



P O L S K A
I Z B A
I N Ż Y N I E R Ó W
B U D O W N I C T W A

Zaświadczenie

o numerze weryfikacyjnym:

KUP-W3B-5A4-BAC *

Pan **MARIUSZ ANDLER** o numerze ewidencyjnym **KUP/BO/0009/01**
adres zamieszkania **ul. WIEJSKA 85, 87-800 WŁOCŁAWEK**
jest członkiem Kujawsko-Pomorskiej Okręgowej Izby Inżynierów Budownictwa i posiada
wymagane ubezpieczenie od odpowiedzialności cywilnej.
Niniejsze zaświadczenie jest ważne do dnia **2022-12-31**.

Zaświadczenie zostało wygenerowane elektronicznie i opatrzone bezpiecznym podpisem elektronicznym
weryfikowanym przy pomocy ważnego kwalifikowanego certyfikatu w dniu **2021-12-02** roku przez:

Renata Staszak, Przewodniczący Rady Kujawsko-Pomorskiej Okręgowej Izby Inżynierów Budownictwa.

(Zgodnie art. 3 ust 2 ustawy z dnia 18 września 2001 r. o podpisie elektronicznym (Dz. U. 2001 Nr 130 poz. 1430) dane w postaci elektronicznej opatrzone bezpiecznym podpisem elektronicznym weryfikowanym przy pomocy ważnego kwalifikowanego certyfikatu są równoważne pod względem skutków prawnych dokumentom opatrzonym podpisami własnoręcznymi.)

* Weryfikację poprawności danych w niniejszym zaświadczeniu można sprawdzić za pomocą numeru weryfikacyjnego zaświadczenia na stronie Polskiej Izby Inżynierów Budownictwa www.piib.org.pl lub kontaktując się z biurem właściwej Okręgowej Izby Inżynierów Budownictwa.





Sygn. akt: KUP/OIB/KK-0054-0087/06/07

DECYZJA

Bydgoszcz, dnia 20 czerwca 2007 r.

Na podstawie art. 24 ust. 1 pkt 2 ustawy z dnia 15 grudnia 2000 r. o samorządach zawodowych architektów, inżynierów budownictwa oraz urbanistów (Dz. U. z 2001 r. Nr 6, poz. 42, z późniejszymi zmianami), art. 13 ust. 1 pkt 1 i ust. 2, art. 14 ust. 1 pkt 2a i ust. 3 pkt 1 ustawy z dnia 7 lipca 1984 r. Prawo budowlane (Dz. U. z 2006 r. Nr 166, poz. 1118) oraz § 11 ust. 1 pkt 1 rozporządzenia Ministra Transportu i Budownictwa z dnia 28 kwietnia 2006 r. w sprawie samodzielných funkcji technicznych w budownictwie (Dz. U. z 2006 r. Nr 83, poz. 578) w związku z art. 104 Kodeksu postępowania administracyjnego (Dz. U. z 2000 r. Nr 98, poz. 1071, z późn. zm.)

Okręgowa Komisja Kwalifikacyjna

nadaje

Panu Piotrowi Grzegorzowi Tomczak
magistrowi inżynierowi o kierunku budownictwo
urodzonemu dnia 12 marca 1972 r. we Wrocławiu

UPRAWNIENIA BUDOWLANE

numer ewidencyjny KUP/0040/PODI/07

do projektowania bez ograniczeń
w specjalności drogowej

UZASADNIENIE

W związku z uwzględnieniem w całości żądania strony, na podstawie art. 107 § 4 K.p.a. odstępuje się od uzasadnienia decyzji. Zakres nadanych uprawnień budowlanych wskazano na odwrocie decyzji.

Pouczenie

Od niniejszej decyzji służy odwołanie do Krajowej Komisji Kwalifikacyjnej Polskiej Izby Inżynierów Budownictwa w Warszawie, za pośrednictwem Okręgowej Komisji Kwalifikacyjnej KUP/OIB w Bydgoszczy w terminie 14 dni od dnia jej doręczenia.

Otrzymuje:
1. Pan Piotr Grzegorz Tomczak
ul. Hanki Sawickiej 32
87-880 Brzaski Kujawski
2. Okręgowa Rada Izby
3. Główny Inspektor
Nadzoru Budowlanego
4. s/a

Skład Orzekający
Okręgowej Komisji Kwalifikacyjnej

mgr inż. Witold Przybyłki

mgr inż. Andrzej Matkowski

mgr inż. Franciszek Szypliski

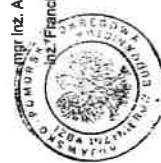

Szczegółowy zakres uprawnień budowlanych

Na podstawie art. 12 ust. 1 pkt 1 i art. 13 ust. 4 ustawy Prawo budowlane w związku z § 15 i § 18 ust. 1 rozporządzenia Ministra Transportu i Budownictwa z dnia 28 kwietnia 2006 r. w sprawie samodzielných funkcji technicznych w budownictwie, Pan Piotr Grzegorz Tomczak jest upoważniony w specjalności drogowej do:

- 1) projektowania obiektu budowlanego, takiego jak:
 - a) droga, w rozumieniu przepisów o drogach publicznych, z wyłączeniem drogowych obiektów inżynierskich oprócz przepustów;
 - b) droga dla ruchu i postępu śladów powierzchni oraz przepust;
- 2) sprawdzania projektów architektoniczno - budowlanych i sprawowania nadzoru autorskiego, bez ograniczeń;
- 3) sprawowania kontroli technicznej utrzymania obiektów budowlanych

Na podstawie § 15 w/w rozporządzenia Ministra Transportu i Budownictwa z dnia 28 kwietnia 2006 r. w sprawie samodzielných funkcji technicznych w budownictwie, niniejsze uprawnienie budowlane uprawniając do sporządzania projektów zagospodarowania działki lub terenu w zakresie specjalności drogowej.



P O L S K A
I Z B A
I N Ż Y N I E R Ó W
B U D O W N I C T W A

Zaświadczenie

o numerze weryfikacyjnym:

KUP-TUQ-CHN-FS8 *

Pan PIOTR TOMCZAK o numerze ewidencyjnym KUP/BO/0013/04
adres zamieszkania ul. H. SAWICKIEJ 32, 87-880 BRZEŚĆ KUJAWSKI
jest członkiem Kujawsko-Pomorskiej Okręgowej Izby Inżynierów Budownictwa i posiada
wymagane ubezpieczenie od odpowiedzialności cywilnej.
Niniejsze zaświadczenie jest ważne do dnia 2022-12-31.

Zaświadczenie zostało wygenerowane elektronicznie i opatrzone bezpiecznym podpisem elektronicznym
weryfikowanym przy pomocy ważnego kwalifikowanego certyfikatu w dniu 2021-12-02 roku przez:

Renata Staszak, Przewodniczący Rady Kujawsko-Pomorskiej Okręgowej Izby Inżynierów Budownictwa.

(Zgodnie art. 3 ust 2 ustawy z dnia 18 września 2001 r. o podpisie elektronicznym (Dz. U. 2001 Nr 130 poz. 1430) dane w postaci elektronicznej opatrzone bezpiecznym podpisem elektronicznym weryfikowanym przy pomocy ważnego kwalifikowanego certyfikatu są równoważne pod względem skutków prawnych dokumentom opatrzonym podpisami własnoręcznymi.)

* Weryfikację poprawności danych w niniejszym zaświadczeniu można sprawdzić za pomocą numeru weryfikacyjnego zaświadczenia na stronie Polskiej Izby Inżynierów Budownictwa www.piib.org.pl lub kontaktując się z biurem właściwej Okręgowej Izby Inżynierów Budownictwa.



4. Część formalno – prawna (warunki, uzgodnienia, decyzje)



Płock, 31.08.2022

WSU-V.670.153.2022.EC

**Gmina Płock
pl. Stary Rynek 1
09-400 Płock**

**Pełnomocnik:
Pan Mariusz Andler
MBZ Andler, Tomczak sp.j.
ul. Maślana 8/10
87-800 Włocławek**

W odpowiedzi na wniosek z dnia 24 sierpnia 2022 r. w sprawie zaopiniowania zamierzenia polegającego na budowie sieci oświetlenia ulicznego, budowie i przebudowie sieci kanalizacyjnych oraz przyłączy wodociągowo-kanalizacyjnych w ramach zadania inwestycyjnego pn.: „Budowa ulicy Wiejskiej – prace przygotowawcze” obejmującego: budowę sieci oświetlenia ulicznego, budowę i przebudowę sieci kanalizacyjnych oraz przyłączy wodociągowych i kanalizacyjnych oraz utwardzenie terenu, na terenie działek nr ew. 2031/1, 2031/2, 2032/2, 2032/10, 2034/2, 2034/3, 2120, 2166, 2167/7, 2167/8, 2168, 2185 informuję, że Zespół ds. Estetyki Miasta zaopiniował ww. zamierzenie **pozytywnie** w zakresie doboru słupów i opraw oświetleniowych oraz szarej, fazowanej kostki betonowej o wym. 10x20 cm gr.8 cm, zgodnie z przedstawionymi we wniosku.

Jednocześnie informuję, że powyższa opinia nie zwalnia od obowiązku uzyskania innych pozwoleń wymaganych przepisami szczególnymi w tym prawa budowlanego.

**p.o. DYREKTORA WYDZIAŁU
Strategii, Architektury i Urbanistyki**

Michał Bałski
Michał Bałski

Otrzymują:

1. adresat
2. WSU-V - aa

Urząd Miasta Płocka
Stary Rynek 1, 09-400 PŁOCK
tel.: 24 364 55 55, fax: 24 367 15 98, info@plock.eu, www.plock.eu





Płock, dnia 31 sierpnia 2022 roku

WIR.7011.9.13.2021/2022.JG

MBZ Andler, Tomczak sp.j.
ul. Maślana 8/10
87-800 Włocławek

Wpłynęło dnia: **2022-09-08**

Ldz. **1513/03/2022**

dotyczy: opracowania dokumentacji projektowej dla zadania inwestycyjnego pn.:
„Budowa ulicy Wlejskiej – prace przygotowawcze”.

W odpowiedzi na Państwa e-mail z dnia 25.08.2022 r. w sprawie uzyskanego z Miejskiego Zarządu Dróg w Płocku uzgodnienia projektowanej konstrukcji dla ww. zadania Wydział Inwestycji i Remontów Urzędu Miasta Płocka informuje, że należy zaprojektować konstrukcję dla KR1 ulicy Wlejskiej zgodnie z rysunkiem będącym załącznikiem do pisma z dnia 18.08.2022 r. znak: MZD-DI.4105.2.21.2022.IC.

ZASTĘPCA PREZIDENTA
[Signature]
Janusz Zieliński

Otrzymują:

1. Adresat + załącznik
2. WIR – a/a

Urząd Miasta Płocka
Stary Rynek 1, 09-400 PŁOCK
tel.: 24 264 55 55 fax: 24 267 15 78 e-mail: miasto@plock.pl



PRZEKRÓJ NORMALNY I KONSTRUKCYJNY

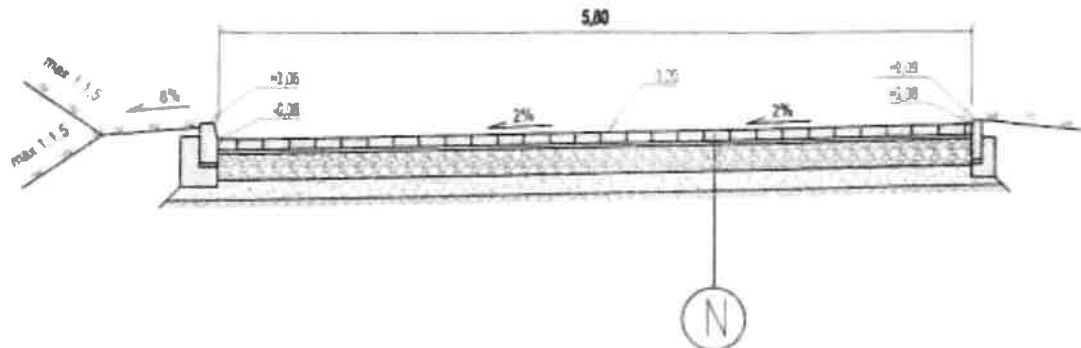

Nawierzchnia utwardzona

GÓRNE WARSTWY KONSTRUKCJI NAWIERZCHNI: KR1			
Kosztka betonowa szara	8 cm		
Podsyпка cementowo-piaskowa	3 cm		
Warstwa podbudowy zasadniczej z mieszanki nierozgranej Cma/s (0/31,5mm)	20 cm	80 MPa	
Warstwa mrozoodroczna z mieszanki zagęszczonej cementem Cma/s (0/10mm)	15 cm		
Zagęszczone podłoże gruntowe	45 cm		

Niniejsze stanowi załącznik Nr 1

do decyzji (pisma) z dnia 19.08.2021

Nr MBZ-DX-4105.221.2021C

MBZ Andler, Tomeczak sp. j. ul. Maślana 8/10, 87-800 Włocławek tel./fax 54 413 60 00 email biuro@mbz.com.pl

WZKAS-PROJEKT			
Budowa ulicy Wiejskiej- prace przygotowawcze			
WZKAS-PROJEKT WYKONAWCZY			
Budowa sieci oświetlenia ulicznego. Budowa i przebudowa sieci kanalizacyjnej oraz przyłączy wodociagowych i kanalizacyjnych			
Główny projektant		Główny wykonawca	
MBZ		Gmina Plock ul. Stary Rynek 1 09-400 Plock	
Projektant		Wykonawca	
Mariusz Andler		do projektowania w spec. drogowej KUP00036/P000057	
Piotr Tomczak		do projektowania w spec. drogowej KUP00036/P000057	
Projekt Wykonawczy			
drogowa			
Przekroje normalne i konstrukcyjne			
data	skala	nazwa projektu	numer projektu
1-8-2022	1:50		4

Płock, dnia 30.08.2022r.

MZD-DT.432.1.212.2022.BS

Wpłynęło dnia: 2022-09-05
L.dz 1515/09/2022

Gmina Miasto Płock
ul. Stary Rynek 1, 09 - 400 Płock

W odpowiedzi na pismo złożone w dniu 09.08.2022r. i uzupełnione w dniu 25.08.2022r. przez Pana Mariusza Andler - wspólnika spółki jawnej "MBZ Andler, Tomczak" sp.j., ul. Maślana 8/10, 87-800 Włocławek działającego z pełnomocnictwem Gminy Miasto Płock, ul. Stary Rynek 1, 09-400 Płock - informuję, iż wyrażam zgodę na przebudowę ulicy Wiejskiej w Płocku - dz. nr ewid. 2034/2, 2034/3 w zakresie lokalizacji sieci oświetlenia ulicznego, elementów kanalizacji deszczowej (studnie rewizyjne, przykanaliki do wpustów deszczowych oraz wpusty uliczne), służących odprowadzeniu wód opadowych i roztopowych - odwodnienie drogi oraz lokalizację odcinka sieci oświetlenia ulicznego w pasie drogowym ulicy Borowickiej w Płocku - dz. nr 2032/2, 2032/10, 2168, zgodnie z załącznikiem graficznym, pod następującymi warunkami:

1. Dokumentację techniczną należy opracować zgodnie z ustawą z dnia 21 marca 1985r. o drogach publicznych (j.t. Dz. U. z 2022r, poz. 1693) oraz Rozporządzeniem Ministra Transportu i Gospodarki Morskiej z dnia 02 marca 1999r. w sprawie warunków technicznych jakim powinny odpowiadać drogi publiczne i ich usytuowanie (t.j. Dz.U. z 2016r. poz. 124).
2. Realizacja i koszty budowy powyższej inwestycji, w tym usunięcie powstałych kolizji w trakcie prowadzenia robót, należą do inwestora. W przypadku naruszenia praw osób trzecich, spowodowania awarii urządzeń obcych w trakcie prowadzenia robót, wypadków lub kolizji, skutki ponosić będzie umieszczający w/w urządzenie.
3. Utrzymaniem urządzeń zajmować się będzie jej posiadacz.
4. W przypadku występowania zieleni w obrębie planowanej inwestycji należy stosować się do zarządzenia: Nr 2738/2021 Prezydenta Miasta Płocka z dnia 14 października 2021r. w sprawie: ustalenia zasad ochrony zieleni przy planowaniu i realizacji inwestycji miejskich oraz powołania Zespołu do spraw gospodarowania zielenią w procesie inwestycyjnym zmienionym zarządzeniem Nr 3257/2022 Prezydenta Miasta Płocka z dnia 11 kwietnia 2022r.; zarządzeniem Nr 3295/2022 Prezydenta Miasta Płocka z dnia 29 kwietnia 2022r.; zarządzeniem Nr 3521/2022 z dnia 28.07.2022r. oraz zarządzenia Nr 2765/2021 Prezydenta Miasta Płocka z dnia 22 października 2021 roku w sprawie nasadzeń zastępczych za usuwanie drzew z terenu Gminy Miasto Płock.

Miejski Zarząd Dróg w Płocku
ul. Bielska 9/11, 09-400 PŁOCK
tel. 24 364 01 20, fax. 24 367 19 10
www.mzd-plock.eu

Powyższe zezwolenie jest równoznaczne z przyznaniem inwestorowi prawa do dysponowania gruntem na cele budowlane, niezbędnego do uzyskania pozwolenia na budowę lub zgłoszenia budowy albo wykonywania robót budowlanych właściwemu organowi administracji architektoniczno budowlanej.

Ponadto informuję, iż na miesiąc przed przystąpieniem do wykonania robót należy wystąpić do Miejskiego Zarządu Dróg w Płocku z wnioskiem o zajęcie pasa drogowego pod przewidywane roboty.



Otrzymują:

1. Pan Mariusz Andler "MBZ Andler, Tomczak" sp.j., ul. Maślana 8/10, 87-800 Włocławek + zał. mapowy Nr1
2. WZD-DT a/a

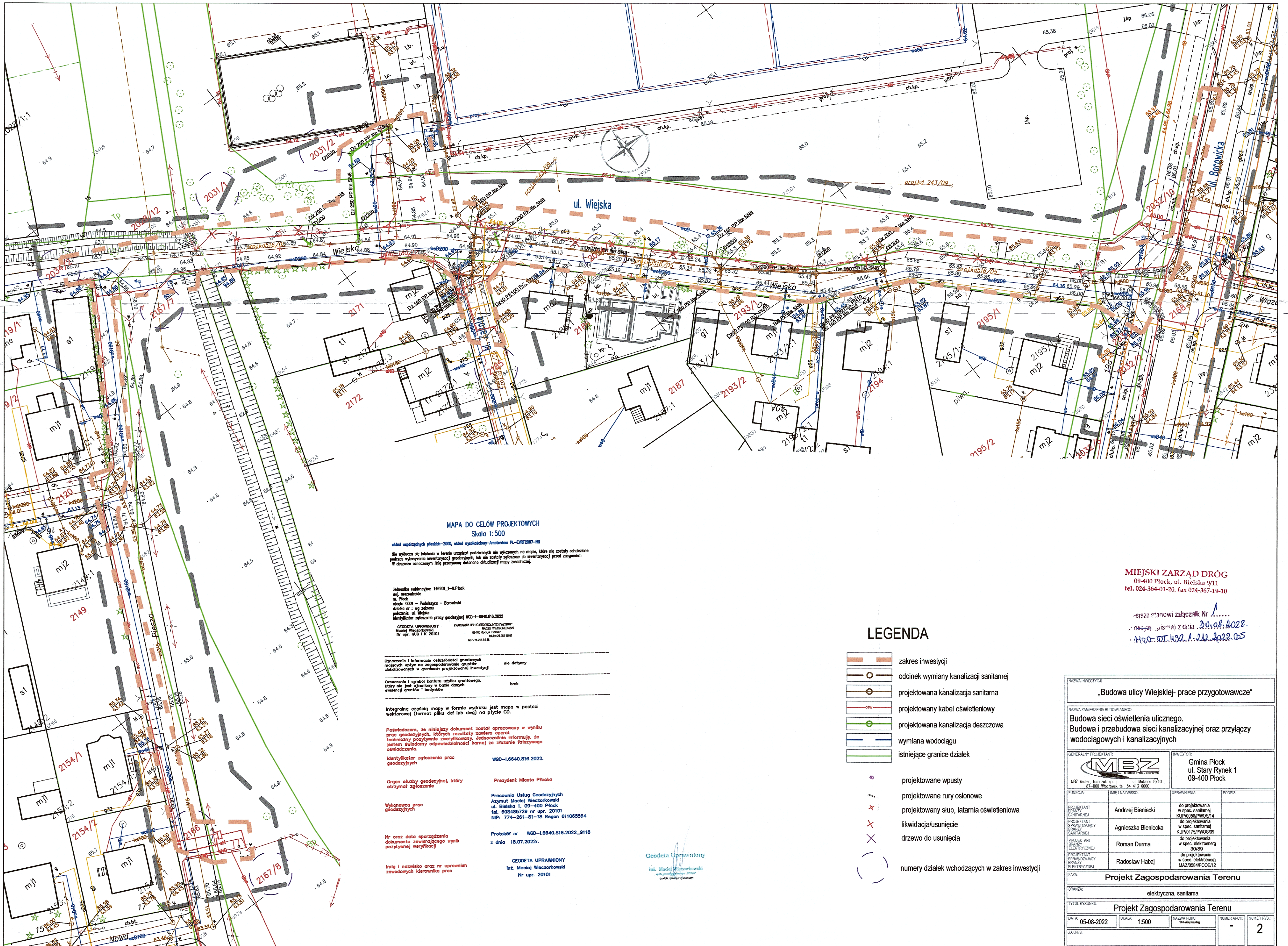

MAPA DO CELÓW PROJEKTOWYCH
Skala 1:500

układ współrzędnych płaskich-2000, układ wysokościowy-Amsterdamski PL-EURF2007-NH

Nie wyklucza się istnienia w terenie urządzeń podziemnych nie wykazanych na mapie, które nie zostały odróżnione podczas wykonywania inwentaryzacji geodezyjnych, lub nie zostały zgłoszone do inwentaryzacji przed rozpoczęciem. W obszarze oznaczonym linią przerywaną dokonano sytuacji mapy zasadniczej.

Jednostka ewidencyjna: 146201_1-M-Płock
wój. mazowieckie
m. Płock
obręb: 0001 - Podulskie - Baranicki
działka nr.: wg adresu
położenie: ul. Wiejska
identyfikator zgłoszenia pracy geodezyjnej WGD-1-6640.816.2022

GEODETA UPRAWNIIONY
Maciej Wierczkowski
Nr upr. GUS I K 20101

PRACOWNIA USŁUG GEODEZYJNYCH
MACIEJ WIERCZKOWSKI
09-400 Płock, ul. Bielska 1
ul. Bielska 15-256 75-56
NIP 774-261-81-18

Oznaczenie i informacje o zabudowie gruntów
mających wpływ na zagospodarowanie gruntów
zlokalizowanych w granicach projektowanej inwestycji

Oznaczenie i symbol konturu użytku gruntowego,
który nie jest ujawniany w bazie danych
evidencji gruntów i budynków

Integracją częścią mapy w formie wydruku jest mapa w postaci
wektorowej (format pliku dxf lub dwg) na płycie CD.

Poświadczam, że niniejszy dokument został opracowany w wyniku
pracy geodezyjnych, których rezultaty zawiera opiewa
techniczny pozytywnie zweryfikowany. Jednocześnie informuję, że
jestem świadomy odpowiedzialności karnej za złożenie fałszywego
oświadczenia.

Identyfikator zgłoszenia prac
geodezyjnych

Organ służby geodezyjnej, który
otrzymał zgłoszenie

Wykonawca prac
geodezyjnych

Nr oraz data sporządzenia
dokumentu zawierającego wynik
pozytywnej weryfikacji

Imię i nazwisko oraz nr uprawnień
zawodowych kierownika prac

WGD-1.6640.816.2022.

Przewodniczący Miasta Płocka

Pracownia Usług Geodezyjnych
Azymut Maciej Wierczkowski
ul. Bielska 1, 09-400 Płock
tel. 608485729 nr upr. 20101
NIP: 774-261-81-18 Regon 611065564

Protokół nr WGD-1.6640.816.2022_9118
z dnia 18.07.2022r.

GEODETA UPRAWNIIONY
inż. Maciej Wierczkowski
Nr upr. 20101

Geodeta Uprawniony
inż. Maciej Wierczkowski
ul. Bielska 1, 09-400 Płock
ul. Bielska 15-256 75-56
NIP 774-261-81-18

LEGENDA

- zakres inwestycji
- odcinek wymiany kanalizacji sanitarnej
- projektowana kanalizacja sanitarna
- projektowany kabel oświetleniowy
- projektowana kanalizacja deszczowa
- wymiana wodociągu
- istniejące granice działek
- projektowane wpuasty
- projektowane rury ostosowane
- projektowany słup, latarnia oświetleniowa
- likwidacja/usunięcie
- drzewo do usunięcia
- numery działek wchodzących w zakres inwestycji

MIEJSKI ZARZĄD DRÓG
09-400 Płock, ul. Bielska 9/11
tel. 024-364-01-20, fax 024-367-19-10

zawieszony z dnia 20.08.2022.
MAGD. DT. 432.1.212.2022.05

NAZWA INWESTYCJI: „Budowa ulicy Wiejskiej- prace przygotowawcze”			
NAZWA ZAMIERZENIA BUDOWLANEGO Budowa sieci oświetlenia ulicznego. Budowa i przebudowa sieci kanalizacyjnej oraz przyłączy wodociągowych i kanalizacyjnych			
GENERALNY PROJEKTANT:  MBZ Inżyniering, Tomczak sp. z o.o. 87-800 Włocławek, tel. 54 413 5000		INWESTOR: Gmina Płock ul. Stary Rynek 1 09-400 Płock	
FUNKCJA:	IMIĘ I NAZWISKO:	UPRAWNIENIA:	PODPIS:
PROJEKTANT BRANŻY SANITARNEJ	Andrzej Bieniecki	do projektowania w spec. sanitarnej KUP/0083/PWOS/14	
PROJEKTANT SPRZĄDZAJĄCY BRANŻY SANITARNEJ	Agnieszka Bieniecka	do projektowania w spec. sanitarnej KUP/0175/PWOS/09	
PROJEKTANT BRANŻY ELEKTRYCZNEJ	Roman Durma	do projektowania w spec. elektrycznej 30/89	
PROJEKTANT SPRZĄDZAJĄCY BRANŻY ELEKTRYCZNEJ	Radosław Habaj	do projektowania w spec. elektrycznej MAJ/0584/POE/12	
FAZA: Projekt Zagospodarowania Terenu			
BRANŻA: elektryczna, sanitarna			
TYTUŁ RYSUNKU: Projekt Zagospodarowania Terenu			
DATA: 05-08-2022	SKALA: 1:500	NAZWA PLIKU: 10-Wiejska.dwg	NUMER ARCH: -
ZNAK:			NUMER RYS.: 2



PREZYDENT MIASTA PŁOCKA

Płock, dn. 30.08.2022r.

MZD-DT.432.1.211.2022.BS

DECYZJA Nr 220/22

Na podstawie art. 39 ust.3, 3a, 4, 5 ustawy z dnia 21 marca 1985r. o drogach publicznych (j.t. Dz. U. z 2022r, poz. 1693), art. 104 ustawy z dnia 14 czerwca 1960r. – Kodeks postępowania administracyjnego (j.t. Dz. U. z 2021r., poz. 735 ze zm.), po rozpatrzeniu wniosku złożonego w dniu 09.08.2022r. przez Pana Mariusza Andler - wspólnika spółki jawnej "MBZ Andler, Tomczak"sp.j., ul. Maślana 8/10, 87-800 Włocławek działającego z pełnomocnictwa Gminy Miasto Płock, ul. Stary Rynek 1. 09-400 Płock i uzupełnionego w dniu 25.08.2022r., działając z upoważnienia Prezydenta Miasta Płocka

zezwalam

Gminie Miasto Płock na lokalizację urządzenia niezwiązanego z potrzebami zarządzania drogami lub potrzebami ruchu drogowego w pasie drogowym ulicy Wlejskiej w Płocku (droga gminna) - dz. nr 2034/3 - sieć kanalizacji sanitarnej z przyłączami (przyłącza do dz. nr 2031/1, 2194, 2193/2, 2193/1); przyłącza sieci wodociągowej (do dz. nr 2194, 2193/1, 2186); przyłącze kanalizacji deszczowej (do dz. nr 2031/2), zgodnie z załącznikiem graficznym, pod następującymi warunkami:

1. Dokumentację techniczną należy opracować zgodnie z ustawą z dnia 21 marca 1985r. o drogach publicznych (j.t. Dz. U. z 2021r, poz. 1376 ze zm.) oraz Rozporządzeniem Ministra Transportu i Gospodarki Morskiej z dnia 02 marca 1999r. w sprawie warunków technicznych jakim powinny odpowiadać drogi publiczne i ich usytuowanie - j.t. Dz.U. z 2016r. poz. 124.
2. Jeżeli budowa, przebudowa lub remont drogi wymaga przełożenia urządzenia, koszt tego przełożenia ponosi jego właściciel, zgodnie z art. 39 ust. 5 ustawy o drogach publicznych.
3. Utrzymanie urządzenia należy do jego posiadacza, zgodnie z art. 39 ust. 4 ustawy o drogach publicznych.
4. Realizacja i koszty budowy powyższej inwestycji, w tym usunięcie powstałych kolizji w trakcie prowadzenia robót, należą do inwestora. W przypadku naruszenia praw osób trzecich, spowodowania awarii urządzeń obcych w trakcie prowadzenia robót, wypadków lub kolizji, skutki ponosić będzie umieszczający w/w urządzenie.
5. Zezwolenie na lokalizację urządzenia w pasie drogowym wygasa, jeżeli w ciągu 3 lat od jego wydania, urządzenie nie zostało wybudowane.
6. W przypadku budowy, przebudowy lub remontu drogi, wejście w teren należy uzgodnić z wykonawcą prowadzonej inwestycji.
7. W przypadku wystąpienia drzew w terenie należy zachować szczególną ostrożność w trakcie prac prowadzonych w obrębie bryły korzeniowej oraz należy zastosować właściwe zabezpieczenia istniejących drzew i krzewów.
8. W przypadku występowania zieleni w obrębie planowanej inwestycji należy stosować się do zarządzenia: Nr 2738/2021 Prezydenta Miasta Płocka z dnia 14 października 2021r. w sprawie: ustalenia zasad ochrony zieleni przy planowaniu i realizacji inwestycji

Urząd Miasta Płocka
Stary Rynek 1, 09-400 PŁOCK
tel.: 24 364 55 55, fax: 24 357 14 02, prezydent@plock.eu, www.plock.eu



miejskich oraz powołania Zespołu do spraw gospodarowania zielenią w procesie inwestycyjnym zmienionym zarządzeniem Nr 3257/2022 Prezydenta Miasta Płocka z dnia 11 kwietnia 2022r.; zarządzeniem Nr 3295/2022 Prezydenta Miasta Płocka z dnia 29 kwietnia 2022r.; zarządzeniem Nr 3521/2022 z dnia 28.07.2022r. oraz zarządzenia Nr 2765/2021 Prezydenta Miasta Płocka z dnia 22 października 2021 roku w sprawie nasadzeń zastępczych za usuwanie drzew z terenu Gminy Miasto Płock.

9. Jednocześnie poucza się inwestora o obowiązku:

- a) uzyskania pozwolenia na budowę lub zgłoszenia budowy albo wykonywania robót budowlanych,
- b) uzgodnienia z zarządcą drogi, przed uzyskaniem pozwolenia na budowę, projektu zagospodarowania działki lub terenu oraz projektu architektoniczno-budowlanego obiektu lub urządzenia.
- c) uzyskania zezwolenia zarządcy drogi na zajęcie pasa drogowego dotyczącego prowadzenia robót w pasie drogowym lub na umieszczenie w nim obiektu lub urządzenia.

Powyższe zezwolenie na lokalizację obiektu w pasie drogowym jest równoznaczne z przyznaniem inwestorowi prawa do dysponowania gruntem na cele budowlane, niezbędnego do uzyskania pozwolenia na budowę lub zgłoszenia właściwemu organowi.

UZASADNIENIE

Na podstawie art. 107 § 4 k.p.a. odstępuje się od uzasadnienia decyzji, gdyż jest ona zgodna z wnioskiem strony.

POUCZENIE

1. Od niniejszej decyzji stronie służy prawo wniesienia odwołania do Samorządowego Kolegium Odwoławczego w Płocku za pośrednictwem Dyrektora Miejskiego Zarządu Dróg w Płocku ul. Bielska 9/11, 09 – 400 Płock, w terminie 14 dni od dnia doręczenia decyzji.
2. W trakcie biegu terminu na wniesienie odwołania strona może zrzec się prawa do wniesienia odwołania wobec organu administracji publicznej, który wydał decyzję.
3. Z dniem doręczenia organowi administracji publicznej oświadczenia o zrzeczeniu się prawa do wniesienia odwołania przez ostatnią ze stron postępowania, decyzja staje się ostateczna i prawomocna, co oznacza, iż decyzja podlega natychmiastowemu wykonaniu i brak jest możliwości zaskarżenia decyzji do Wojewódzkiego Sądu Administracyjnego. Nie jest możliwe skuteczne cofnięcie oświadczenia o zrzeczeniu się prawa do wniesienia odwołania.

Decyzja stała się ostateczna
w dniu 08.09.2022
Poświadczenie wydano w dniu
08.09.2022

Z up. Prezydenta Miasta Płocka
Beata Szmalciewicz
Specjalista ds. administrowania
pasem drogowym
Miejskiego Zarządu Dróg w Płocku

Z up. Prezydenta Miasta Płocka
Beata Szmalciewicz
Specjalista ds. administrowania
pasem drogowym
Miejskiego Zarządu Dróg w Płocku

Otrzymują:

1. Pan Mariusz Andler "MBZ Andler, Tomczak" sp. j., ul. Małana 8/10, 87-800 Włocławek + zał. mapowy Nr1
2. MZD-DT a /a

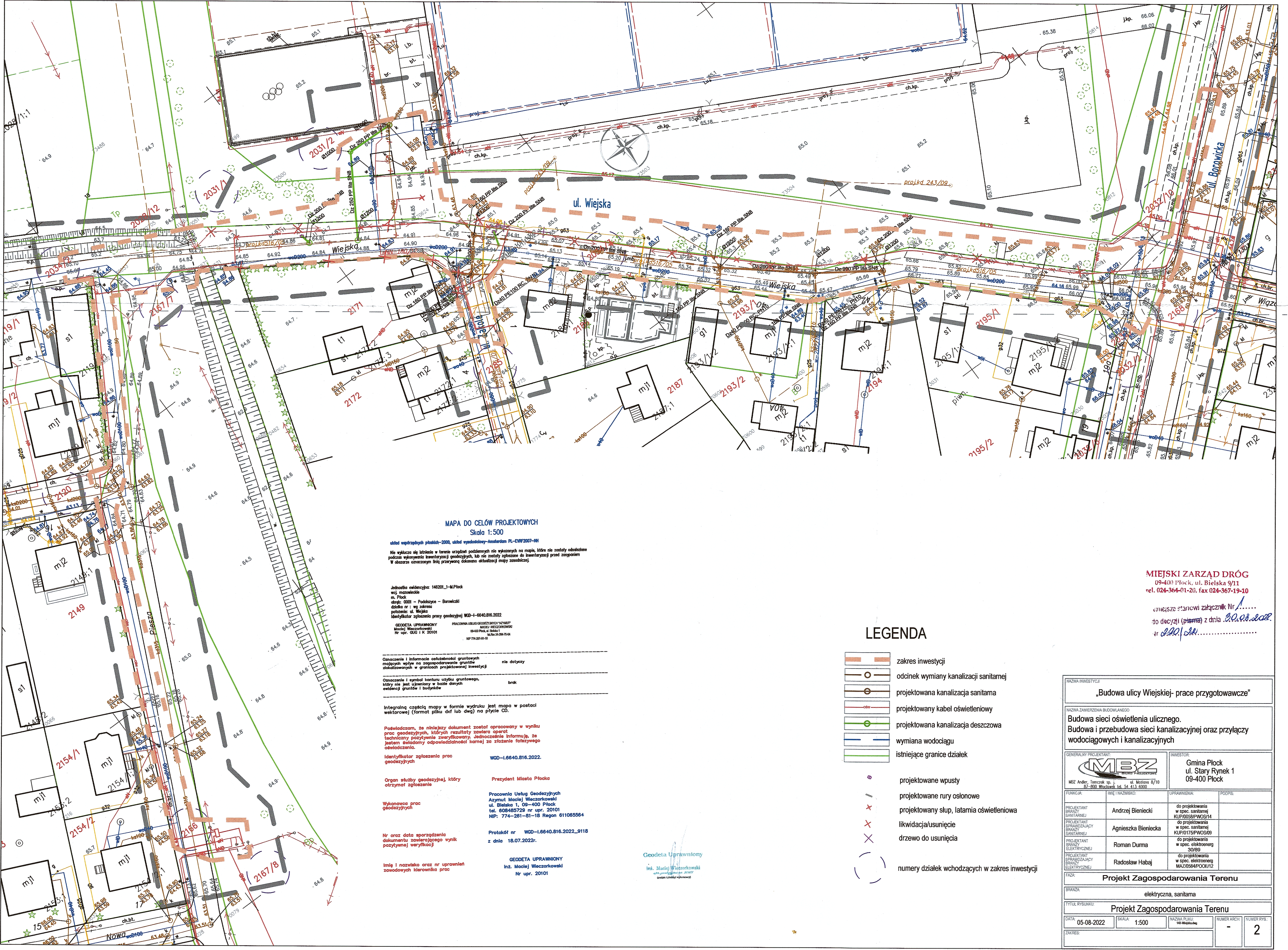

MAPA DO CELÓW PROJEKTOWYCH
Skala 1:500

układ współrzędnych płaskich-2000, układ wysokościowy-Amsterdam PL-ENR2007-M

Nie wyklucza się istnienia w terenie urządzeń podziemnych nie wykonanych na mapie, które nie zostały odnotowane podczas wykonywania inwentury geodezyjnej, lub nie zostały zgłoszone do inwentury przed zajęciem w dyskusję ostatecznym linij. przesyłkę dokonano aktualizacji mapy zasadniczej.

Jednostka ewidencyjna: 146201_1-MPlock
miej. m. Plock
obręb: 0001 - Podkazy - Borowicki
działka nr: w. zakresu
położenie: ul. Wiejska
Identyfikator zgłoszenia pracy geodezyjnej WGD-I-6640.816.2022
GEODETA UPRAWNIENY
Inż. Maciej Wierczkowski
Nr. upr.: GUG I K 20101
PRACOWNIA USŁUG GEODEZYJNYCH "AZYMUT"
Miejsce Wierczkowski
09-400 Plock, ul. Bielska 1
tel. 608 485 729
NIP 774-281-81-18

Oznaczenie i informacje o warunkach gruntowych
mających wpływ na zagospodarowanie gruntów
zlokalizowanych w granicach projektowanej inwestycji
nie dotyczy

Oznaczenie i symbol kontury użytku gruntowego,
który nie jest ujemny w bazie danych
ewidencyjnych i budynków
brak

Integralną częścią mapy w formie wydruku jest mapa w postaci
wektorowej (format pliku dxf lub dwg) na płycie CD.

Podświadczam, że niniejszy dokument został opracowany w wyniku
pracy geodezyjnej, których rezultaty zawiera operat
techniczny pozytywnie zweryfikowany. Jednocześnie informuję, że
jestem świadomy odpowiedzialności karnej za złożenie fałszywego
oświadczenia.

Identyfikator zgłoszenia prac geodezyjnych WGD-I-6640.816.2022.

Organ służby geodezyjnej, który otrzymał zgłoszenie
Przewodniczący Miasta Plocka
Pracownia Usług Geodezyjnych
Azymut Maciej Wierczkowski
ul. Bielska 1, 09-400 Plock
tel. 608 485 729 nr upr. 20101
NIP: 774-281-81-18 Regon 611065564

Nr oraz data sporządzenia
dokumentu zawierającego wynik
pozytywny weryfikacji
Protokół nr WGD-I-6640.816.2022_9118
z dnia 18.07.2022r.

Imię i nazwisko oraz nr uprawnień
zawodowych kierownika prac
GEODETA UPRAWNIENY
Inż. Maciej Wierczkowski
Nr upr. 20101

LEGENDA

- zakres inwestycji
- odcinek wymiany kanalizacji sanitarnej
- projektowana kanalizacja sanitarna
- projektowany kabel oświetleniowy
- projektowana kanalizacja deszczowa
- wymiana wodociągu
- istniejące granice działek
- projektowane wpuszczaki
- projektowane rury osłonowe
- projektowany słup, latarnia oświetleniowa
- likwidacja/usunięcie
- drzewo do usunięcia
- numery działek wchodzących w zakres inwestycji

MIEJSKI ZARZĄD DRÓG
09-400 Plock, ul. Bielska 9/11
tel. 024-364-01-20, fax 024-367-19-10

niezawisze stanowi załącznik Nr 1
do decyzji (pisemna) z dnia 20.08.2022
nr 240/22

NAZWA INWESTYCJI „Budowa ulicy Wiejskiej- prace przygotowawcze”			
NAZWA ZAMIERZENIA BUDOWLANEGO Budowa sieci oświetlenia ulicznego. Budowa i przebudowa sieci kanalizacyjnej oraz przyłączy wodociągowych i kanalizacyjnych			
GENERALNY PROJEKTANT MBZ MBZ Andriej, Tomczak sp. z o.o. ul. Modłosa 8/10 67-800 Włodzki, tel. 54 413 6000		INWESTOR Gmina Plock ul. Stary Rynek 1 09-400 Plock	
FUNKCJA	IMI I NAZWISKO	UPRAWNIENIA	PODPIS
PROJEKTANT BRANŻY SANITARNEJ	Andrzej Bieniecki	do projektowania w spec. sanitarnej KUP/008/PWOS/14	
PROJEKTANT SPRAWDZAJĄCY BRANŻY SANITARNEJ	Agnieszka Bieniecka	do projektowania w spec. sanitarnej KUP/0175/PWOS/09	
PROJEKTANT BRANŻY ELEKTRYCZNEJ	Roman Duma	do projektowania w spec. elektrycznej 30/09	
PROJEKTANT SPRAWDZAJĄCY BRANŻY ELEKTRYCZNEJ	Radosław Habaj	do projektowania w spec. elektrycznej MAZ/0584/PDOE/12	
FAZA Projekt Zagospodarowania Terenu			
BRANŻA elektryczna, sanitarna			
TYTUŁ RYSUNKU Projekt Zagospodarowania Terenu			
DATA 05-08-2022	SKALA 1:500	NAZWA PLIKU 140-Wiejski.dwg	NUMER ARCH. -
ZAKRES:			NUMER RYS. 2



Płock, 12.08.2022r.

WKŚ-II.7012...2022.MK

Sz.P. Mariusz Andler
MBZ Andler, Tomczak sp.j.
ul. Maślana 8/10
87-800 Włocławek

dotyczy: wydania opinii w zakresie kolizji projektowanej infrastruktury w ramach zadania pn.: „Budowa ulicy Wiejskiej - prace przygotowawcze” z zielenią.

W odpowiedzi na Pana pismo z dnia 16.08.2022r. dot. sprawy jw., Wydział Kształtowania Środowiska Urzędu Miasta Płocka informuje, iż na podstawie wyznaczonych w dokumentacji projektowej stref ochronnych drzew (SOD) stwierdza się, iż z wyjątkiem jednego drzewa zasięg koron drzew i ich strefy SOD w znacznej części znajdują się w obszarze przewidywanych robót budowlanych, w tym ziemnych. Wobec tego lokalizacja planowanych robót budowlanych znajduje się w obszarze znaczącego oddziaływania na istniejące drzewa.

W związku z powyższym informuję, iż występują kolizje projektowanej infrastruktury z istniejącą zielenią, jednakże w projekcie, który Państwo opracowują znajduje się projekt ochrony zieleni, którego przestrzeganie oraz bieżący nadzór inspektora ds. ochrony zieleni posiadającego stosowne kwalifikacje (określone w Zarządzeniu nr 2738/2021 Prezydenta Miasta Płocka z dnia 14.10.2021r. w sprawie: ustalenia zasad ochrony zieleni przy planowaniu i realizacji inwestycji miejskich oraz powołania Zespołu ds. gospodarowania zielenią w procesie inwestycyjnym, zmienionym Zarządzeniami nr: 3257/2022 z dn. 11.04.2022r., nr 3295/2022 z dn. 29.04.2022r., 3521/2022 z dn. 28.07.2022r.) na etapie budowy drogi powinno zminimalizować ewentualne uszkodzenia zieleni.

DYREKTOR
Wydział Kształtowania Środowiska
Maria Szukla - Zieleniowska

Otrzymują:

1. Adresat
2. WIR w/w - do wiadomości Mdok
3. WKŚ-II - a/a

Urząd Miasta Płocka
Stary Rynek 1, 99-400 PŁOCK
tel.: 24 364 55 55, fax: 24 367 15 95, inf@plock.eu, www.plock.eu



WKS-II.7012.....2022.MK

Plock, 49...08.2022r.

Sz.P. Mariusz Andler
MBZ Andler, Tomczak sp.j.
ul. Małana 8/10
87-800 Włocławek

dotyczy zaopiniowania dokumentacji w zakresie branży zieleni w związku z zadaniem pn.: „Budowa ulicy Wiejskiej - prace przygotowawcze”.

W odpowiedzi na Pana pismo z dnia 08.08.2022r. dot. sprawy jw., Wydział Kształtowania Środowiska Urzędu Miasta Płocka **pozytywnie opiniuje** przedłożoną dokumentację w zakresie branży zieleni z następującymi uwagami: ilość nasadzeń rekompensacyjnych należy dostosować do wymagań określonych w Zarządzeniu nr 2765/2021 Prezydenta Miasta Płocka z dnia 22.10.2021r. w sprawie nasadzeń zastępczych za usuwanie drzew z terenu Gminy Miasto Płock. Planując usunięcie 4 szt. drzew wskazanych w dokumentacji, ilość nasadzeń rekompensacyjnych, w tym przypadku powinna wynosić 6 szt. Akceptujemy zaproponowane do posadzenia lipy drobnolistne 'Greenspire'. Obwód pni na wys. 1 m od pow. gruntu zgodnie z Zarządzeniem powinien być min. 20 cm, a nie min. 18-20 cm jak Państwo proponowali. W związku z tym, iż w stosunku do zaproponowanej ilości: 5 szt. drzew do nasadzeń należy doprojektować jeszcze 1 szt. drzewa, proszę o rozmieszczenie nasadzeń rekompensacyjnych w następujący sposób:

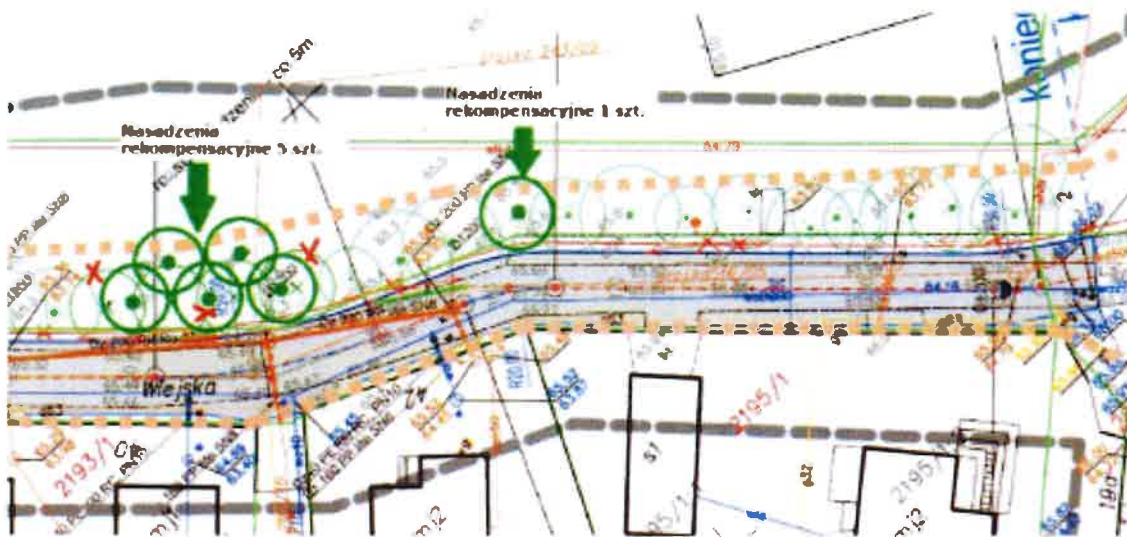

W treści opracowania proszę wyraźnie napisać o konieczności sprawowania nadzoru z zakresu branży zieleni przez osobę posiadającą stosowne kwalifikacje

Urząd Miasta Płocka
Mary Siwiec s. 08-400 PŁOCK
Tel. 24 664 55 05, fax: 24 667 17 96, info@plock.kom.woj.plock.pl, www.plock.kom.woj.plock.pl

określone w Zarządzeniu nr 2738/2021 Prezydenta Miasta Płocka z dnia 14.10.2021r. w sprawie: ustalenia zasad ochrony zieleni przy planowaniu i realizacji inwestycji miejskich oraz powołania Zespołu ds. gospodarowania zielenią w procesie inwestycyjnym, zmienionym Zarządzeniami nr: 3257/2022 z dn. 11.04.2022r., nr 3295/2022 z dn. 29.04.2022r., 3521/2022 z dn. 28.07.2022r., podczas realizacji inwestycji w terenie. Podyktowane jest to faktem, iż lokalizacja planowanych robót budowlanych znajduje się w obszarze znaczącego oddziaływania na istniejące drzewa.

DIREKTOR
Wydział Komunikacji i Transportu
Maja Syska - Zelechowska

Otrzymują:

1. Adresat
2. WIR w/w - do wiadomości Mdok
3. WKŚ-II - a/a