

/ TrimTab



IT_IS EASY

contact center



marketing



IT



sprzedaż i logistyka



finanse



Sektor Publiczny

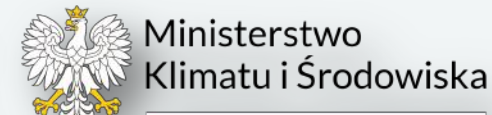
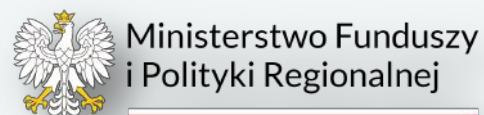
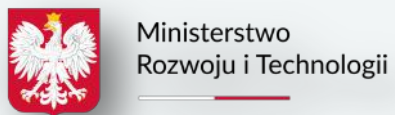

Sektor Prywatny



SILNIK WORKFLOW SYSTEMY BPM

Środowisko LOW CODE, platforma Trimtab BPM



Narzędzie i środowisko do tworzenia, planowania dowolnego procesu biznesowego, zbioru procesów, systemu, podsystemu czy integratora kilku istniejących systemów - ograniczając do minimum lub całkowicie likwidując żmudny proces programistyczny.

Co daje technologia TRIMTAB BPM?

Odwzorowanie procesów

Analizujemy specyfikę branży, firmy, działu, prowadzimy analizy pojedynczego procesu. Dzięki temu – wraz z klientami – odwzorowujemy procesy dokładnie tak, jak widzą je pracownicy, managerowie czy właściciele.

Szybkość wdrażania systemu

Konfigurowanie procesów w Trimtab BPM potrafi być 50-70% szybsze od tradycyjnego procesu programowania, co ma znaczący wpływ na czas wdrożenia systemu.

Szybkość wprowadzanych zmian

Platforma Trimtab BPM oparta o LOW CODE umożliwia reakcję na intensywność zmian rynkowych każdej branży i odpowiada na potrzebę ciągłych modyfikacji i zmian systemu.

Oszczędności

Każdy proces wymaga odrębnej analizy, jednak im mniej programujemy w sposób tradycyjny i więcej konfigurujemy w LOW CODE z pomocą Trimtab BPM, tym oszczędności są większe.

Platforma BPM

Nasze rozwiązanie to system klasy Business Process Management, który umożliwia zaspokajanie potrzeb związanych z optymalnym zarządzaniem procesami inbound - outbound, poprzez wykorzystanie koncepcji zarządzania procesowego. System zgodnie z przyjętym modelem operacyjnym przedsiębiorstwa efektywnie wspomaga realizację strategii biznesowej.



Technologia

Własna technologia Trimtab oparta na Business Process Management.

Bazy danych:
Microsoft SQL Server, SQL Express, Oracle, MySQL, PostgreSQL, DB2,

Technologia:
PHP, ASP.NET, JSP, HTML, CSS, JavaScript, AJAX, Web Services, Flash Action Script, MVC.NET, nHibernate, ExtJS, Java, Android, Swift



Bezpieczeństwo

Pełna integracja z systemami bezpieczeństwa parterów

Odporność na ataki

Zgodność z RODO



Kompleksowość

Odwzorowanie wnętrza organizacji (zachodzące procesy, bieżąca struktura)

Możliwość oddania pełnej administracji systemem w ręce Klienta

Współpraca z dostawcami komponentów : IBM, Microsoft Azure, Saperion, Abbyy, TIS, Saldeo, Veridem, Bitdefender, Kaspersky, Symantec



Elastyczność

Możliwość budowania i modyfikowania procesów bez wiedzy programistycznej

Możliwość budowania parametrów i ich grupowania, dowolnych zasobów i powiązań pomiędzy zasobami

Wybór wyglądu aplikacji. Możliwość zaprojektowania konkretnego wyglądu aplikacji.

Elastyczne podejście do zmian w organizacji, indywidualne podejście do Klienta



Dostępność On-line

Otwarty na najpopularniejsze przeglądarki: IE , Chrome, FireFox, Opera, Safari

Multiplatformowość – wszystkie systemy operacyjne na których można uruchomić przeglądarki

Minimalne wymagania użytkowe. Wymagana jest jedynie aktywna karta przeglądarki i dostęp do Internetu.

Brak konieczności instalacji i konfiguracji dodatkowego oprogramowania na komputerze.

system elektronicznego obiegu dokumentów

Rejestracja faktur kosztowych przychodowych

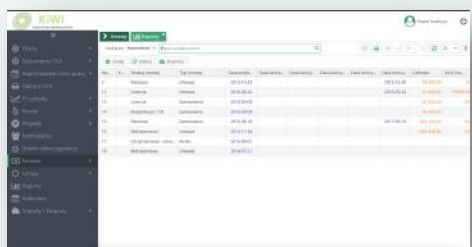
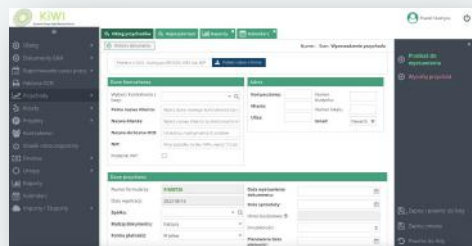

- ◆ Nowoczesna aplikacja elektronicznego archiwum i obiegu dokumentów, wyposażona w inteligentny system odczytywania danych ze skanów
- ◆ System analizuje skanowane dokumenty (faktury, sprzedażowe, kosztowe, wyciągi bankowe i inne typy dokumentów) oraz pobiera z nich potrzebne do akceptacji i księgowania informacje (numer dokumentu, daty, kwoty netto i VAT według stawek, dane kontrahenta i numer konta bankowego)
- ◆ Dzięki wdrożeniu uzyskujemy optymalizację procesów zarządczych dla kontrolingu, finansów oraz administracji

Możliwości Funkcjonalne

- ◆ Automatyczna rejestracja faktur kosztowych z e-maila
- ◆ Automatyczna rejestracja poprzez centralne skanowanie
- ◆ Inteligentny mechanizm rozpoznawania tekstu OCR
- ◆ Automatyczna klasyfikacja dokumentu
- ◆ Wielostopniowa akceptacja wraz z powiadomieniem e-mail / sms
- ◆ Proces powołania przychodów
- ◆ Proces rozliczania kosztów – Miejsce Powstania Kosztu
- ◆ Eksporty do systemu księgowego, eksporty do banku
- ◆ Obieg wszelkiego rodzaju wniosków o zapotrzebowanie (zasoby)
- ◆ Raporty po dowolnych parametrach
- ◆ Interface do automatycznej obsługi faktur w Krajowym Systemie e-Faktur (KSeF)

Elektroniczne Repozytorium Umów wraz z procesem dekretacji

Nowoczesna aplikacja elektronicznego archiwum i obiegu dokumentów, wyposażona w inteligentny system odczytywania danych ze skanów

System analizuje skanowane dokumenty wykorzystując OCR pełno-tekstowy, aplikacja pozwala na tworzenie bibliotek cyfrowych z możliwością przeszukiwania oraz ich udostępniania.

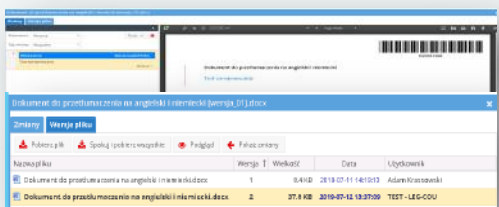
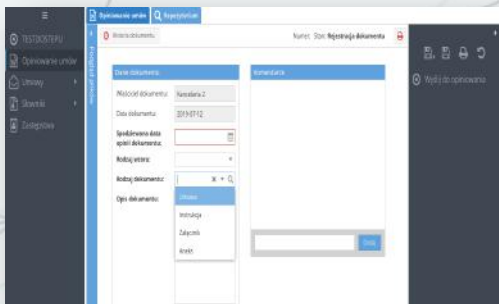

- Digitalizacja dokumentów
- Proces opiniowania umów
- Proces archiwizacji umów
- Proces pełnomocnictwa
- Porównywarka dokumentów
- Wersjonowanie (rodzaj, data, rodzaj wzoru)
- Wyszukiwarka spraw, teczek
- Monitoring dat krytycznych wraz z powiadomieniem
- Nadawanie uprawnień różnego stopnia poufności
- Wielojęzyczność
- Zastępstwa
- Raporty
- Aplikacja webowa

Możliwość implementacji dodatkowych procesów

zachodzących w organizacji **ABBYY** FineReader PDF

Wydajność Trimtab OCR vs. tradycyjny model pracy

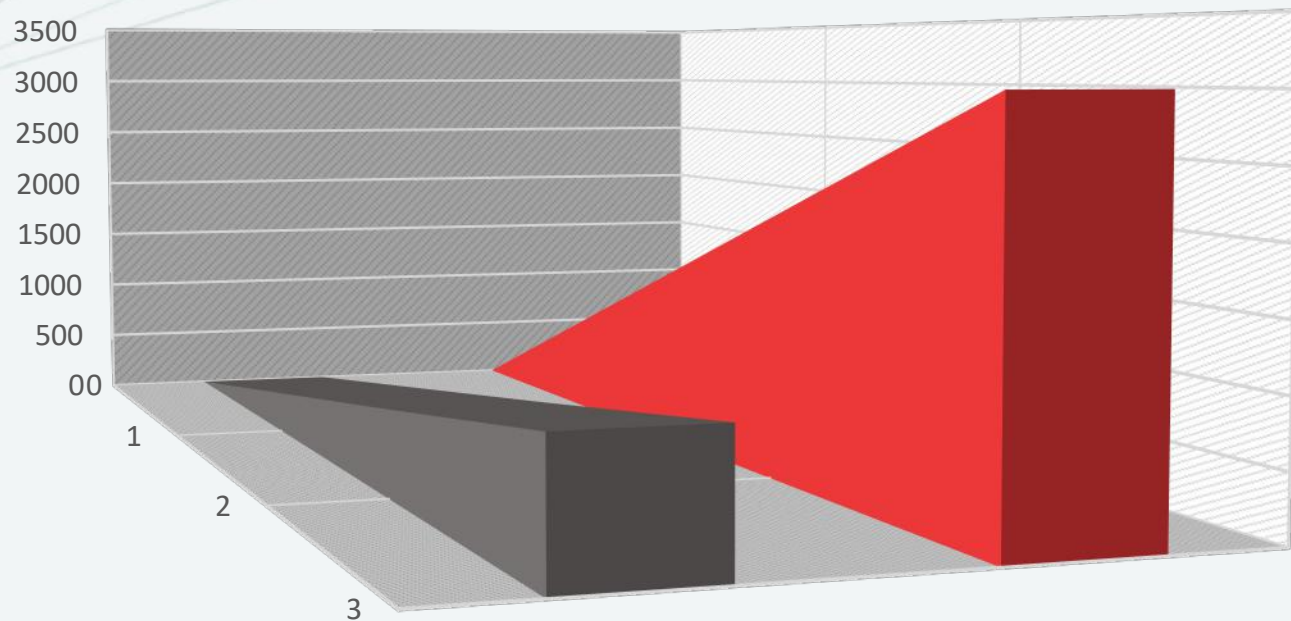

Pracownik

Tradycyjny model (założenie)

Wprowadzenie, weryfikacja oraz opisanie ok. 1000 stron faktur w tradycyjnym (manualnym) modelu zajmuje ok. 3 dni pracy (24 Godziny robocze, nie uwzględniając przerw, absencji etc. Zakładając 100% efektywności)

Trimtab OCR

Z wykorzystaniem automatu OCR

Przy wykorzystaniu systemu Trimtab OCR na tą samą ilość stron faktur potrzeba ok. 7h, w tym 2h na rozpoznanie oraz 4-5 h na weryfikację oraz opisanie.

lub

Po 3 dniach z pomocą Trimtab OCR osiągalna wydajność to 3000-3500 stron, czyli 3 do 3,5x więcej niż przy użyciu tradycyjnego podejścia.

A large, complex geometric wireframe sphere composed of many interconnected lines, centered on the page. The sphere is rendered in a dark red color, matching the background. The text "CASE STUDY" is overlaid on the sphere in a white, bold, sans-serif font.

CASE STUDY



INSTYTUT PAMIĘCI NARODOWEJ

System Elektronicznego Obiegu Dokumentów

- / Wdrożenie Platformy Elektronicznego Obiegu Dokumentów w zakresie Elektronicznego Wykazu Postępowań. System wspierający i usprawniający pracę ponad 100 osób w przeszło 30 procesach, skracający czas obsługi, ułatwiający dostęp do danych Elektronicznego Archiwum.
- / Wdrożenie Aplikacji wewnętrznej oraz zewnętrznej bazy osób represjonowanych. Stanowiący zbiór danych umożliwiający gromadzenie różnego rodzaju świadectw, umożliwiająca osobom prowadzącym badania naukowe na szybkie i łatwe wyszukiwanie danych.



Państwowe
Gospodarstwo Wodne
Wody Polskie

Zaloguj się na swoje konto

Login

Hasło

Zapomniałeś hasła?

ZALOGUJ

System Elektronicznego Obiegu Dokumentów

- ◆ Wdrożenie Systemu automatyzującego proces rejestracji faktur kosztowych wraz z obiegiem, wielostopniową akceptacją. Aplikacja wykonana na podstawie systemu zarządzania procesowego Trimtab
- ◆ Automatyczny odczyt danych. System analizuje skanowane dokumenty (faktury, sprzedażowe, kosztowe, wyciągi bankowe i inne typy dokumentów) oraz pobiera z nich potrzebne do akceptacji i księgowania informacje (numer dokumentu, daty, kwoty netto i VAT według stawek, dane kontrahenta i numer konta bankowego)
- ◆ Elektroniczne repozytorium umów. System analizuje skanowane umowy wykorzystując OCR pełnotekstowy, aplikacja pozwala na tworzenie bibliotek cyfrowych z możliwością przeszukiwania oraz ich udostępniania.
- ◆ System działa w centrali oraz 11 regionach, 50 zarządach, 330 jednostkach nadzoru

PKPTELKOL ▶**PKPTELKOL** ▶

Zaloguj się na swoje konto

Login

Hasło

[Zapomniałeś hasła?](#)

ZALOGUJ

System Elektronicznego Obiegu Dokumentów

- ◆ Zaprojektowanie oraz wdrożenie Systemu Elektronicznego Dokumentów aplikacja wykonana na podstawie systemu zarządzania procesowego Trimtab
- ◆ Automatyczna rejestracja korespondencji (OCR)
- ◆ Korespondencja wychodząca
- ◆ Obieg korespondencji wewnętrznej
- ◆ Proces automatycznej rejestracji dokumentów kosztowych (OCR) wraz z wielostopniową akceptacją
- ◆ Proces automatycznej rejestracji umów (OCR) wraz wielostopniową akceptacją
- ◆ Proces obiegu karty drogowej
- ◆ Elektroniczne repozytorium dokumentów
- ◆ Integracja z Active Directory
- ◆ Integracja z systemem księgowym Symfonia



System Elektronicznego Obiegu Dokumentów

- ◆ OCR pełno-tekstowy
- ◆ Proces opiniowania umów
- ◆ Proces pełnomocnictwa
- ◆ Proces archiwizacji umów
- ◆ Porównywarka
- ◆ Digitalizacja
- ◆ Wielojęzyczność
- ◆ Zastępstwa
- ◆ Monitoring dat krytycznych
- ◆ Raporty



mzuri

HAMMERMED
NIERUCHOMOŚCI

PHN

Zaloguj się na swoje konto

Logon

Hasło

Zapomnij hasło

ZALOGUJ



Lider zarządzania najmem w Polsce

Strona główna Koroski

Zaloguj się do strefy Klienta MZURI

Nowa książka wydana przez
Mzuri i fundację Fridomia!

PANEL LOGOWANIA

Logon

Hasło

 Zapomnij hasło

Zaloguj



Zaloguj się na swoje konto

Logon

Hasło

Zapomnij hasło

ZALOGUJ

Usługa zaprojektowania oraz wdrożenia systemu CRM

- ◆ Zarządzanie informacjami o kliencie – baza wiedzy
- ◆ Przechowywanie i monitorowanie danych o obecnych i potencjalnych klientach
- ◆ Generowanie ofert
- ◆ Kalendarze zdarzeń
- ◆ Aktywności najmu oferowanych produktów lokale, parkingi, infrastruktura techniczna
- ◆ Rejestr budynków, lokali i powierzchni wraz z współczynnikami i innymi cechami nieruchomości/produktu
- ◆ Raporty pustostanów
- ◆ Umowy najmu
- ◆ Lejek sprzedażowy
- ◆ Raporty

The logo for Wonga.com, featuring the word "wonga" in a white, lowercase, sans-serif font inside a blue speech bubble shape, with ".com" in a smaller font to the right.The logo for Nest Bank, featuring the word "nest" in a dark brown, cursive script font, followed by "BANK" in a dark brown, uppercase, sans-serif font. A dark brown circular arc is positioned above the "nest" text.The logo for Generali, featuring a red outline of a winged lion holding an open book. The book contains the Latin motto "PAX VAN TIBI GELI MAR STA CEE MEVS". Below the lion is the word "GENERALI" in a red, uppercase, serif font.

Elektroniczne Repozytorium Umów Digitalizacja- Archiwizacja

- / Wdrożenie systemu wspomagające pracę ADS sp. z o.o. w zakresie automatycznej rejestracji dokumentów, ich fizycznej archiwizacji w magazynie oraz udostępniania. Podstawowe narzędzie pracy w usłudze porządkowania, digitalizacji oraz archiwizacji dokumentów papierowych.

wielokanałowy system obsługi i sprzedaży

Wielokanałowy system sprzedaży, marketingu i obsługi klienta

- ◆ Aplikacja agreguje komunikację tekstową i głosową do jednego przyjaznego środowiska użytkownika. Umożliwia błyskawiczną odpowiedź wygodnym dla konsumenta sposobem.
- ◆ System monitoruje aktywność i interakcje z rozmówcami umożliwiając zebranie tych danych do konfigurowalnych tabel, raportów, diagramów.

NUMER	IMIE	NUMER TELEFONU	STATUS
1000001	Jan Kowalski	1234567890	aktywny
1000002	Anna Nowak	0987654321	nieaktywny
1000003	Michał Wiśniewski	1122334455	aktywny
1000004	Magdalena Lis	5566778899	nieaktywny
1000005	Robert Duda	9988776655	aktywny

Funkcjonalności

- ◆ Dostęp do wielu kanałów komunikacji Telefon / E-mail / SMS / IVR / CHAT / SM
- ◆ Historia zgłoszeń zagregowana w obrębie definiowalnych kategorii
- ◆ Agregowanie danych z akcji marketingowych
- ◆ Automatyczny audyt jakości rozmów – karta oceny
- ◆ Pulpit raportowy, dashboardy, raporty graficzne, eksporty do xls
- ◆ Obsługa połączeń przychodzących oraz kampanii wychodzących
- ◆ Wymiana danych z istniejącymi systemami klienta
- ◆ Baza wiedzy

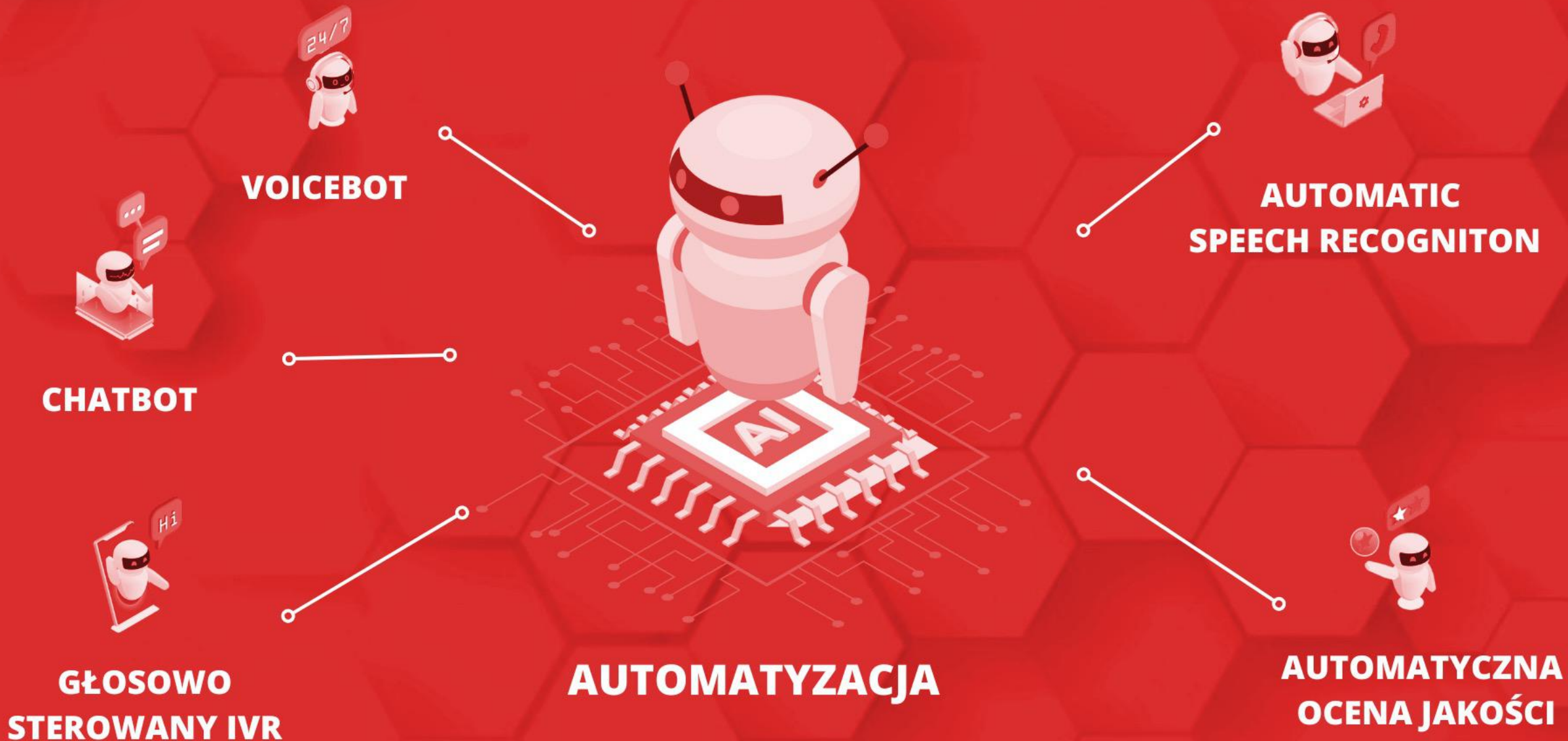

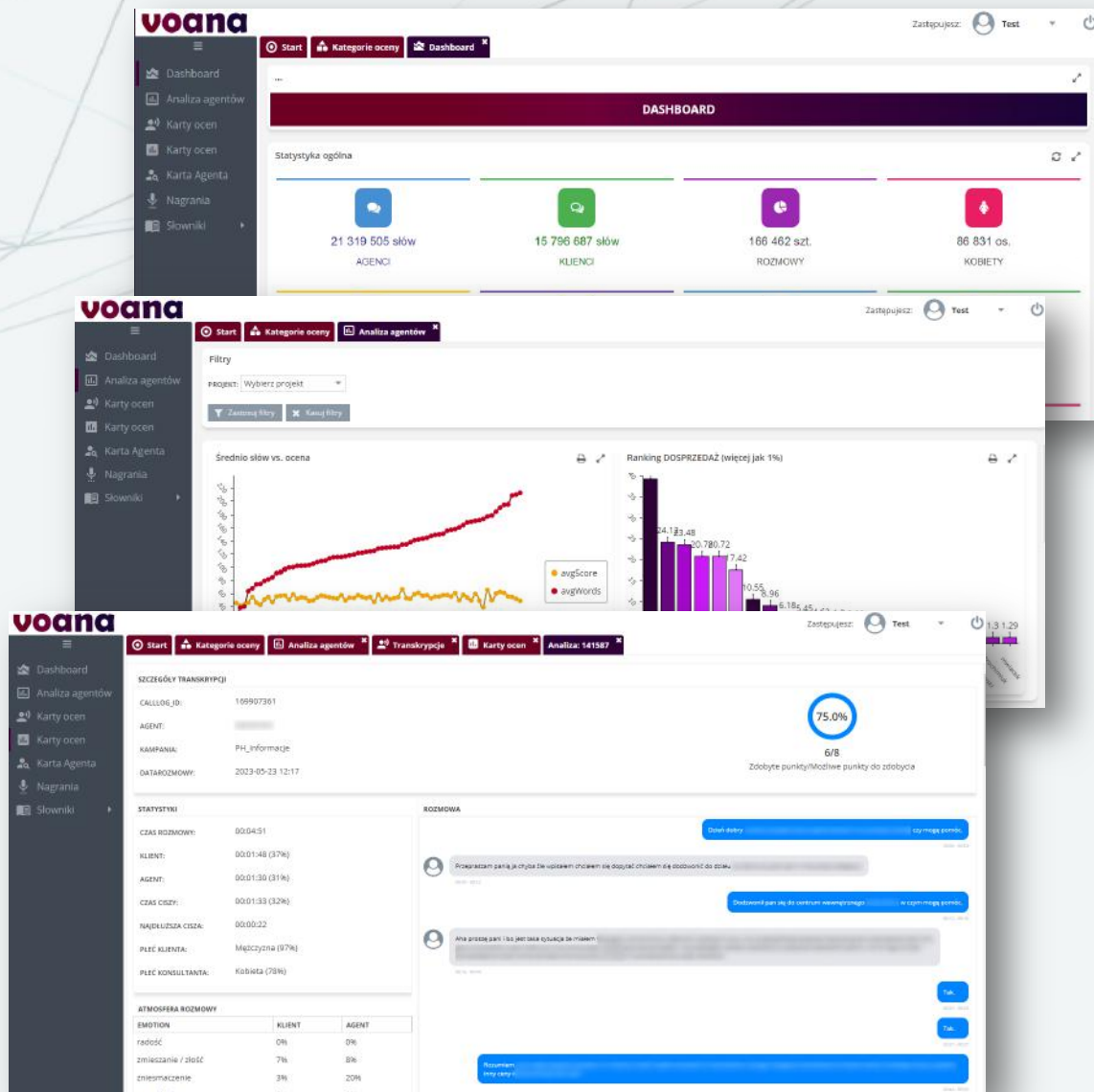

Automatic Speech Recognition

- ◆ Pełna transkrypcja rozmów z podziałem na role rozmówców
- ◆ Transkrypcja nagrań audio i wideo do dowolnego formatu tekstowego
- ◆ Automatycznie generowana ocena rozmowy i konsultanta
- ◆ Możliwość konfigurowania własnych kategorii wraz z punktacją
- ◆ Transkrypcja archiwalnych zbiorów danych
- ◆ Analiza występowania ciszy, wyrazów fraz lub ich braku
- ◆ Wyszukiwarka wyrazów lub fraz we wszystkich rozmowach
- ◆ Weryfikacja celów rozmowy
- ◆ Automatyczna weryfikacja zgód marketingowych
- ◆ Realizacja restrykcji wynikających z przepisów RODO
- ◆ Alerty o niekorzystnych trendach i użytych zwrotach zabronionych
- ◆ Algorytmy AI oceniające nastrój i płeć rozmówców
- ◆ Panel online z transkrypcją oraz dashboardem statystyk z podziałem na projekty i kampanie



OUTSOURCING SPECJALISTÓW IT



PRZYKŁADOWE TECHNOLOGIE I ŚRODOWISKA

- ◆ Pracując z wieloma organizacjami, często tworzymy zespoły doświadczonych specjalistów „szytych na miarę”, którzy spełniają konkretne wymagania Klienta, oferując pełne spektrum usług IT, od analiz, przez tworzenie oprogramowania, po jego rozwój i utrzymanie.
- ◆ 20 letnie doświadczeniem w tworzeniu oprogramowania dla klientów pozwala nam być bogatym źródłem wiedzy o technologii, którą dzielimy się przy wdrażaniu systemów.

Dostarczeni specjaliści i wybrane kompetencje dla Sektora Publicznego



Ministerstwo
Rozwoju i Technologii



CEIDG

CENTRALNA EWIDENCJA
I INFORMACJA O DZIAŁALNOŚCI
GOSPODARCZEJ



BIZNES.GOV.PL

Serwis informacyjno-usługowy dla przedsiębiorcy



Państwowy Fundusz
Rehabilitacji Osób
Niepełnosprawnych

Kierownicy Projektu

Zarządzanie projektami w oparciu o PRINCE2.
Doświadczenie w projektach informatycznych obejmujących swym zakresem budowę lub utrzymanie lub rozwój systemów informatycznych.

Testerzy

Technologie SQL i SOAP, Microsoft.NET i MS SQL,
wiedza z zakresu standardów testowania oprogramowania,
potwierdzoną certyfikatem ISTQB.

Architekci systemu

Wykorzystanie technologii PHP oraz frameworków takich jak Symfony 2, ZEND, Yii, Laravel, Phalcon, CodeIgniter, CakePHP.

Analitycy biznesowi

Znajomość notacji BPMN i UML.

Administratorzy Aplikacji

Znajomość środowisk zwirtualizowanych VMvare opartych o Windows Server i Linux (Centos), znajomość technologii kontenerów (Docker Kubernetes, OpenShift);
znajomość administracji baz danych MySQL, MariaDB oraz baz danych NoSQL (Couchbase, MongoDB, ArangoDB);
znajomość SphinxSE; znajomość oprogramowania Apache HTTPD, TOMCAT; znajomość oprogramowania Veritas Backup Exec.

Programiści – projektanci

Znajomość języka PHP oraz frameworków takich jak Symfony 2, ZEND, Yii, Laravel, Phalcon, CodeIgniter, CakePHP oraz posiadają doświadczenie w projektowaniu i wdrażaniu systemów wykorzystujących bazę danych PostgreSQL doświadczenie w zakresie programowania aplikacji w środowisku Microsoft .NET, w tym .NET Core z wykorzystaniem relacyjnych baz danych MS SQL oraz podpisu elektronicznego, oraz w tworzeniu i budowaniu usług opartych na mikro serwisach w środowisku Kubernetes.

Wdrożeniowcy

Doświadczenie we wdrożeniach systemu w technologii Microsoft.NET i MS SQL.

Administratorzy systemów

Kilkuletnie doświadczenie w zarządzaniu serwerami aplikacyjnymi, sieciowymi, systemami Linux czy Windows.

Administratorzy LAN/WAN

Umiejętność konfiguracji urządzeń brzegowych Firewall, UTM, WAF, umiejętność konfiguracji aktywnych urządzeń sieciowych.

Administratorzy infrastruktury sprzętowej

Znajomość systemów operacyjnych Microsoft i Linux umiejętność konfiguracji urządzeń serwerowych, macierzy serwerów.

Administratorzy baz danych

Umiejętność analizy wydajności i optymalizacji działania silnika bazodanowego (z wykorzystaniem przykładowych narzędzi Tuning Advisor, SQL Profiler).



Przykłady integracji systemów



Integracje z systemami bankowymi



Inne systemy branżowe i dziedzinowe



zaplecze techniczne

Dostarczamy zabezpieczenia nowej generacji

- Backup i przywracanie danych w środowiskach fizycznych, wirtualnych, mobilnych oraz chmurowych.
- Oprogramowanie do wykrywania zagrożeń i intruzów w sieciach firmowych
- Rozwiązania nowej generacji służące do proaktywnej ochrony i identyfikacji podatności oraz luk w sieciach firmowych i aplikacjach webowych
- Kompleksowe rozwiązania chroniące przed wyciekiem danych.
- Rozwiązań klasy PAM, pozwalające na kompleksowe zarządzanie dostępem uprzywilejowanym w ramach organizacji.



STORMSHIELD



Acronis

safetica



Dostarczamy rozwiązania chmurowe

- Działające, rozwijające się, jak i nowe projekty czy inicjatywy, potrzebują sprawdzonego zaplecza technicznego. Dzięki naszemu modelowi dystrybucji i stałym kontaktom z Microsoft dostosowujemy formy licencji do planowanej działalności, skalujemy zapotrzebowanie ilościowe i dopasowujemy modele płatności. Model ten daje nam pewność dostępności wszystkich nowości i aktualizacji światowego lidera na rynku oprogramowania.
- Dzięki temu optymalizujemy technicznie i finansowo wdrożenia i działalność długofalową naszych klientów.



A large, complex geometric wireframe sphere composed of many interconnected lines, centered on the page. The sphere is rendered in a dark red color, matching the background. The text "CASE STUDY" is overlaid on the sphere in white, bold, uppercase letters.

CASE STUDY



in-Store Media

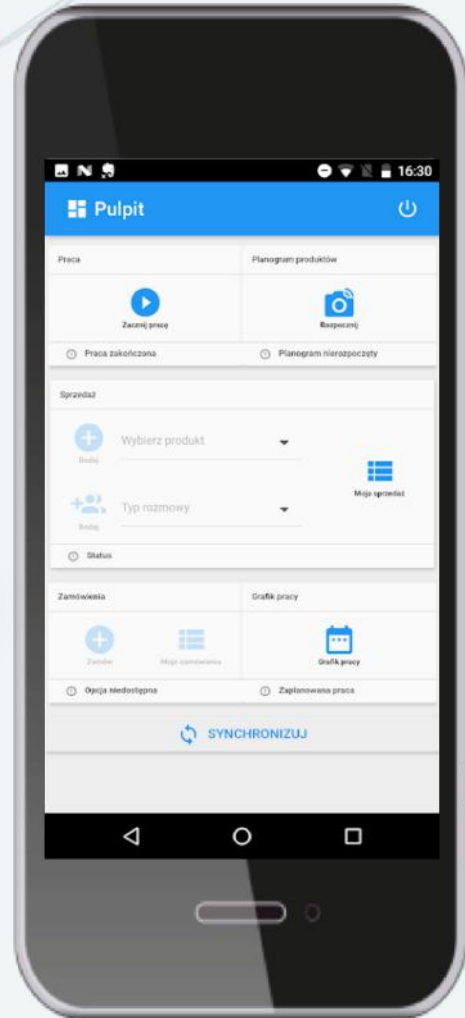

Mobilne wsparcie działań promocyjnych

- ◆ Raportowanie czasu pracy
- ◆ Raportowanie sprzedaży
- ◆ Kontrola stanów magazynowych
- ◆ Raportowanie spotkań z klientami
- ◆ Raportowanie działań konkurencji
- ◆ Planogramy, zamówienia, kontrola ekspozycji



Wielokanałowy system sprzedaży

- ◆ Dostęp do wielu kanałów komunikacji
Telefon / e-mail / SMS / IVR / Chat / SM
- ◆ Baza wiedzy
- ◆ Karta Jakości
- ◆ Integracje z systemem leadowania klienta
- ◆ Pulpit raportowy z importem/exportem danych
- ◆ Archiwizacja informacji o preferencjach
zakupowych klientów
- ◆ Zarządzanie historią pojedynczego kontaktu
z późniejszą retencją leadów



Wielokanałowy system obsługi klienta

- ◆ Obsługa wielu kanałów komunikacji
Telefon / e-mail / SMS / IVR / Chat / SM
- ◆ Integracja z kanałem CallBack
- ◆ Integracja live z aplikacją Messenger
- ◆ Moduł do testowania wiedzy konsultantów
- ◆ Baza wiedzy
- ◆ Moduł czatu do komunikacji pracowników wewnątrz firmy
- ◆ Karta Jakości z planem rozwojowym konsultanta

JTi

CAMEL





Winston

logic.

Liggett Ducat

System obsługi i aktywizacji klienta

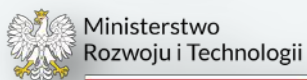
- ◆ Integracja z zewnętrznymi systemami, stronami konkursowymi
- ◆ Pulpit raportowy z importem/exportem danych
- ◆ Dashboard ruchu infolinii
- ◆ Dostęp do wielu kanałów komunikacji
telefon / e-mail / SMS / IVR / chat / SM
- ◆ Weryfikacja wieku konsumenta, integracja z transaction link
- ◆ Automatyczna wysyłka mass mailingu



Leasing



Systemy obsługi klienta

- ◆ Obsługa wielu linii wsparcia w jednym systemie
- ◆ Obsługa połączeń przychodzących oraz kampanii wychodzących
- ◆ Dashboard ruchu infolinii
- ◆ Dostęp do wielu kanałów komunikacji telefon / e-mail / SMS / IVR / Chat / SM
- ◆ Automatyczny audyt jakości rozmów
- ◆ Historia zgłoszeń zagregowana w obrębie zgłoszenia oraz kategorii

Zapewniamy integracje

Zapewniamy wsparcie specjalistów na każdym etapie procesu integracji IT, Integracja systemów informatycznych gwarantuje, że wprowadzone dane zawsze będą aktualne. Integracja pomiędzy różnymi systemami oraz spójność danych pozwala na uniknięcie pomyłek, w celu zapewnienia integracji systemu BPM z innymi systemami udostępniamy Web serwisy oparte na WCF. Inne możliwości integracyjne: Mechanizm importów/eksportów z plików (tekst, CSV, XSL, XSLX, XML) , jednocześnie dajemy możliwość udostępnienia systemu dla zewnętrznych odbiorców



Integracje z systemami bankowymi



mObywatel



Inne systemy branżowe i dziedzinowe



Dedykowany Pulpit Menadżera

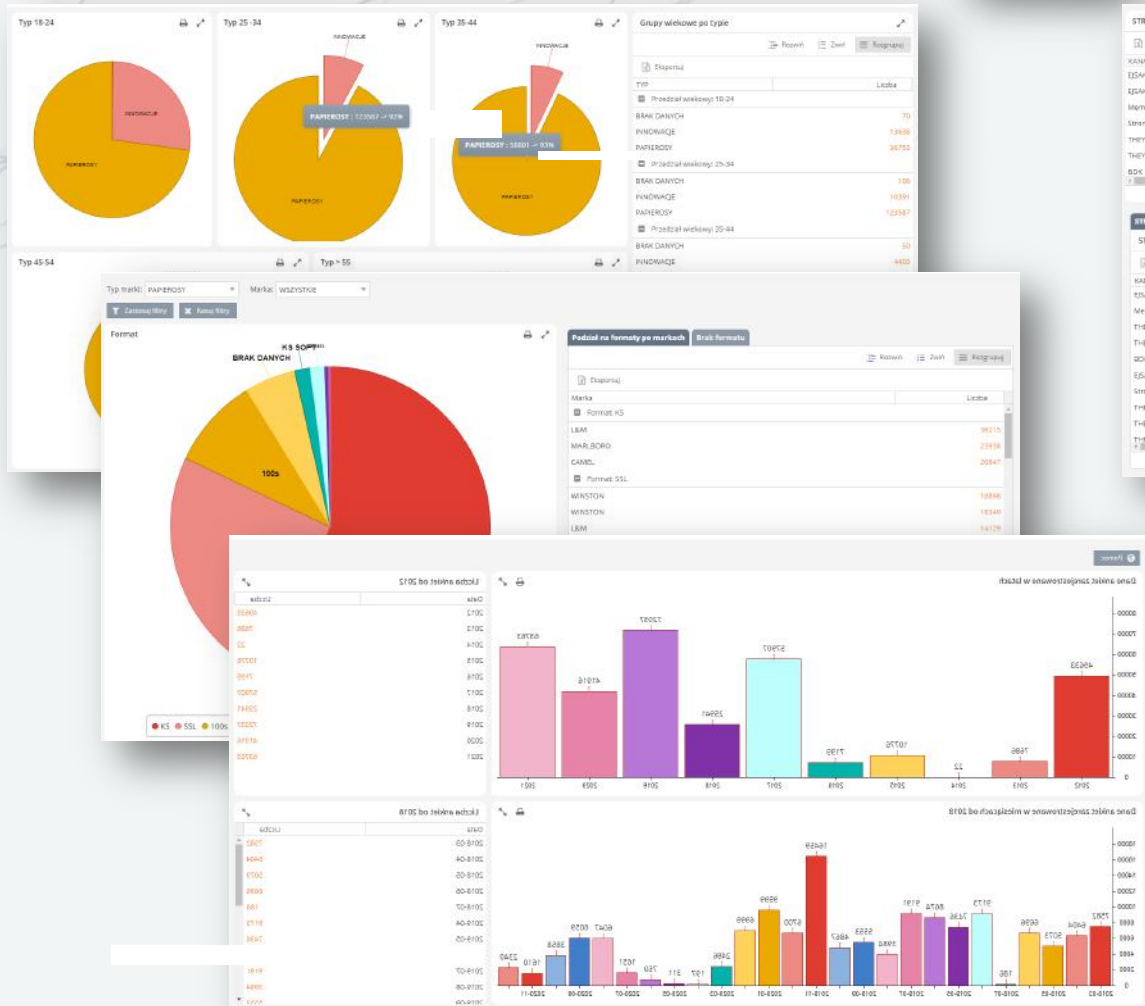

STREFA NAGRÓD 3.0 - TOTAL - dane na 2021-11-29 04:05

KANAL REK.	ZARZES.	LICZBA Z.	WYBRAN.	ZALOGO.	WYPROK.	LICZBA K.	LICZBA K.	LICZBA K.	KOSZC D.	QUZYF.	QUZYNY.	LICZBA K.	ZAPROS.	ZAPROS.	ZAPRO.
ESAK-121	18300	4420	480	8947	30	43	3728	473	382	2304	2281	4408	204	0	0
ESAK-121	0	0	0	0	0	0	0	0	0	0	0	0	0	0	0
Member get ..	1350	989	7	802	8	338	5371	49	480	926	985	442	374	443	537
Strona WWW	5378	5031	93	4876	24	2500	25437	125	1919	4727	4788	382	201	234	0
THEY-RC	4	4	2	2	0	0	0	0	0	1	1	0	0	0	0
THEY-GOO..	87	70	27	43	1	0	480	0	4	24	24	30	4	0	0
SDC	60700	6700	779	5700	110	3022	32405	333	905	3700	2730	3307	667	103	207
Suma	113188	12244	6227	13522	294	6674	126489	1248	2767	11469	11825	10016	2044	1006	496

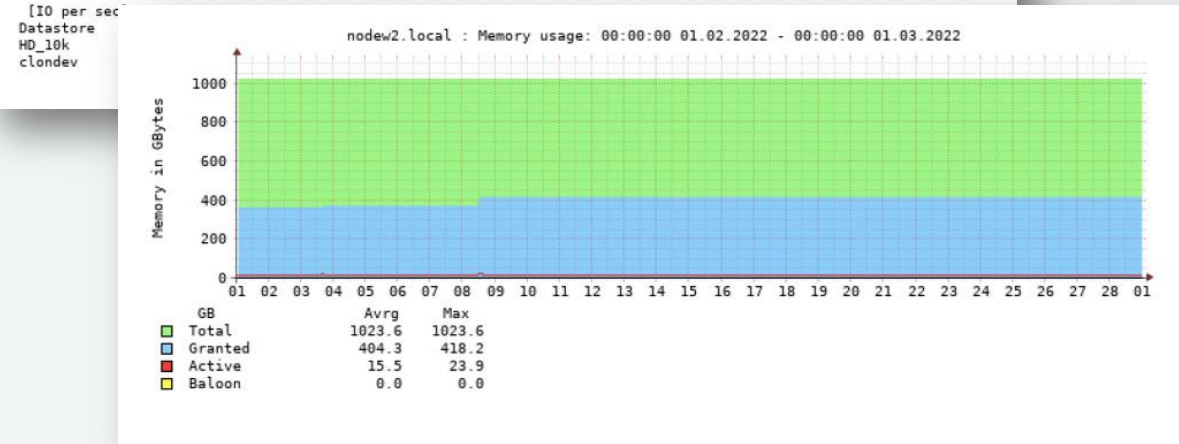
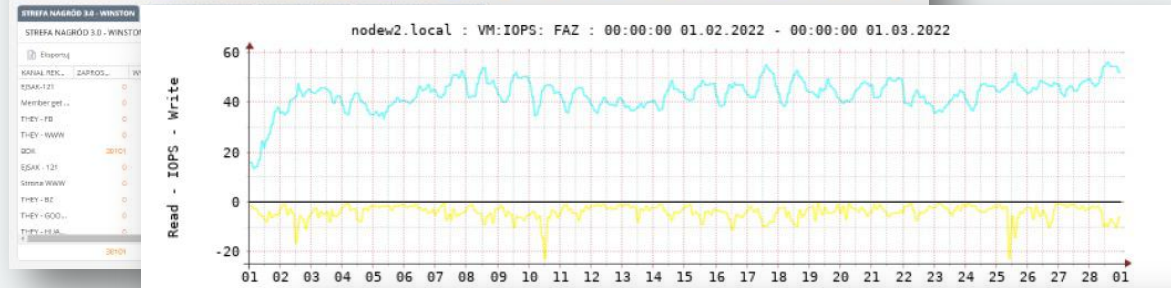



POROZMAWIAJMY

Zaciekawiły Cię możliwości Systemu Trimtab ?
Potrzebujesz więcej informacji?

 SKONTAKTUJ SIĘ
Z NAMI_

Trimtab Arteria Management Sp. z o.o. Sp.k.
ul. Stawki 2A, Warszawa, 00-193