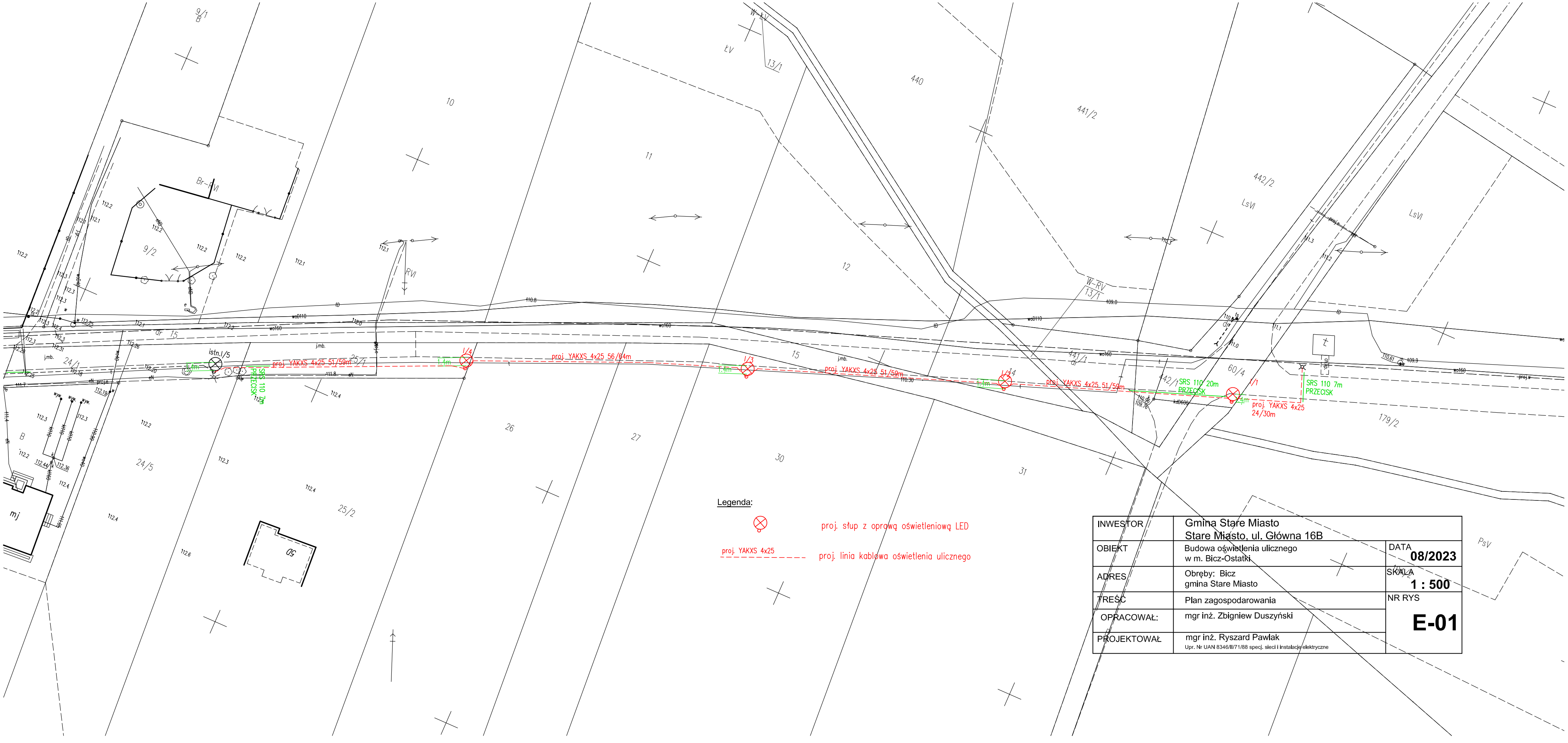

INWESTOR	Gmina Stare Miasto Stare Miasto, ul. Główna 16B	
OBIEKT	Budowa oświetlenia ulicznego w m. Bicz-Ostatki	DATA **08/2023**
ADRES	Obręby: Bicz gmina Stare Miasto	SKALA **1 : 500**
TREŚĆ	Plan zagospodarowania	NR RYS
OPRACOWAŁ:	mgr inż. Zbigniew Duszyński	**E-01**
PROJEKTOWAŁ	mgr inż. Ryszard Pawlak Upr. Nr UAN 8346/II/71/88 specj. sieci i instalacje elektryczne	