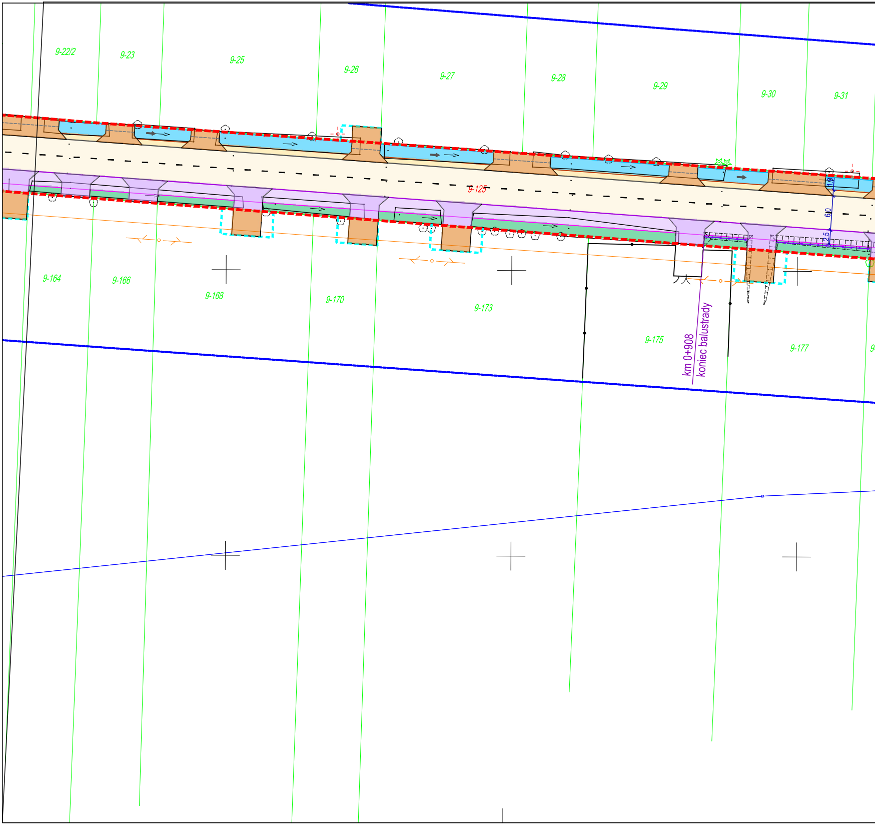
9-22/2
9-23
9-25
9-26
9-27
9-28
9-29
9-30
9-31
9-125
1.0
6.0
2.5
9-164
9-166
9-168
9-170
9-173
9-175
km 0+908
koniec balustrady
9-177

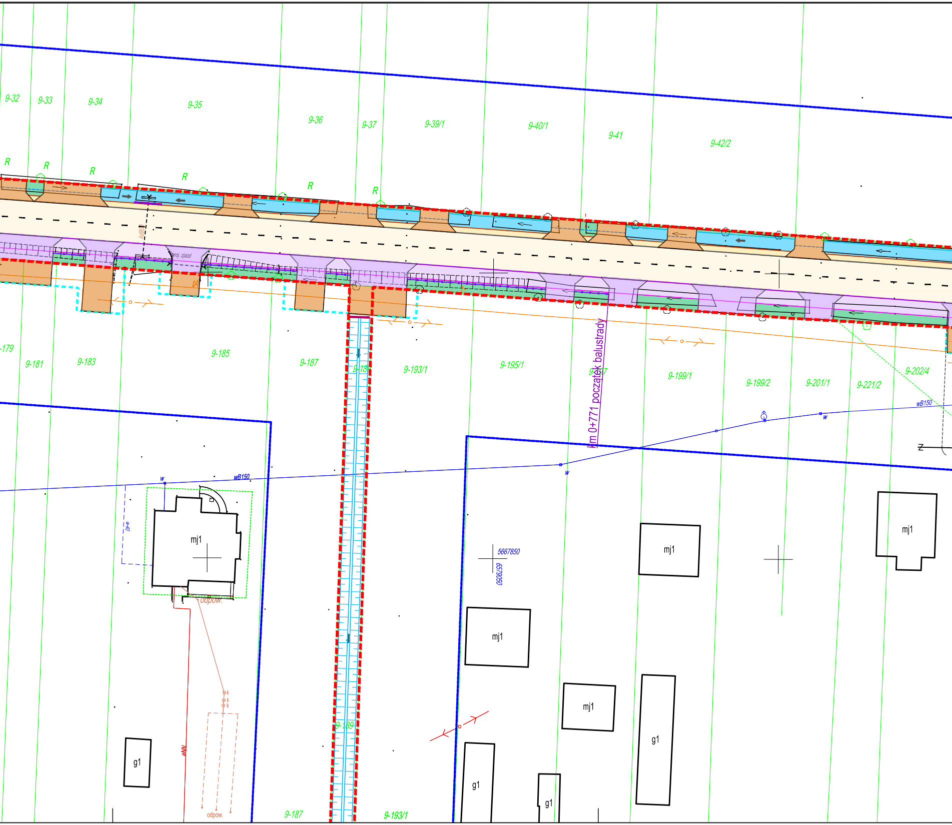
9-32
9-33
9-34
9-35
9-36
9-37
9-39/1
9-40/1
9-41
9-42/2
R
R
R
R
R
R
kd80
proj. zjazd
tA
-179
9-181
9-183
9-185
9-187
9-189
9-193/1
9-195/1
9-197
km 0+771 początek balustrady
9-199/1
9-199/2
9-201/1
9-221/2
9-202/4
wB150
w
w
wB150
w
w40
mj1
odpow.
5667850
6579050
mj1
mj1
mj1
mj1
mj1
g1
g1
g1
g1
k
k
k
eNN
odpow.
9-187
9-189
9-193/1
Z

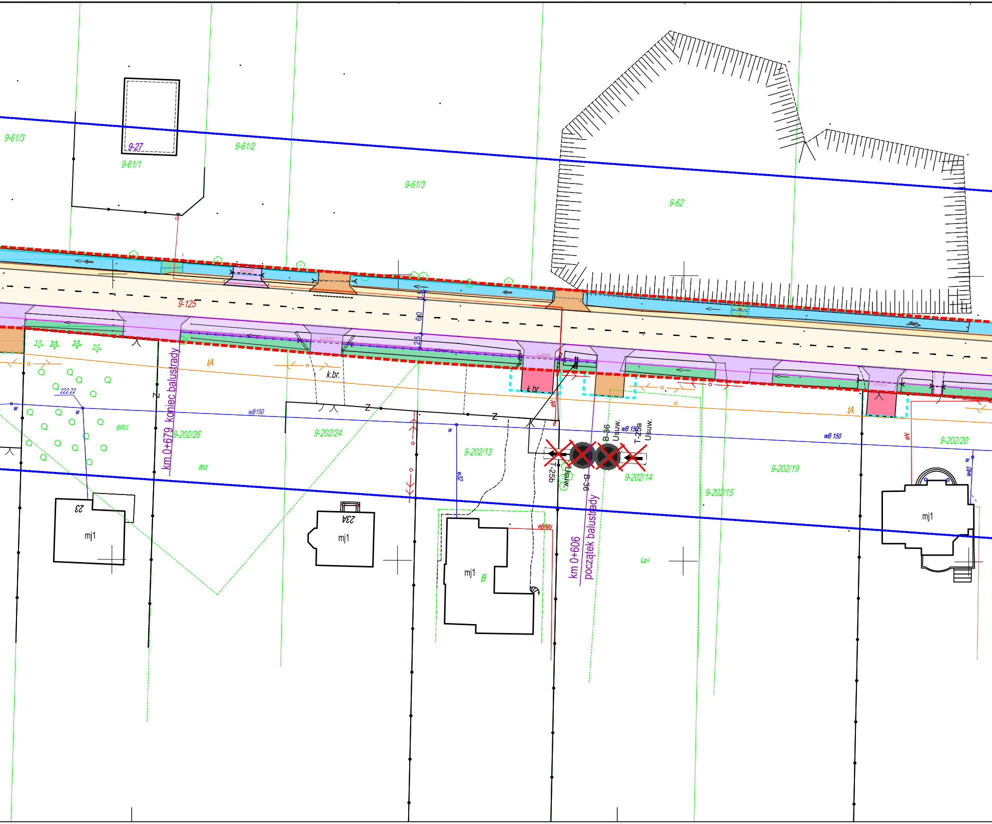
9-61/3
9-27
9-61/1
9-61/2
9-61/3
9-62
9-125
kd400
1.5
610
2.5
kd500
tA
k.br.
km 0+679 koniec balustrady
9-202/26
222.22
w
wB150
BRVI
RVI
9-202/24
Z
Z
9-202/13
w32
k.br.
kd500
eN
e
B-36
Usuw.
wB 150
T-25a
Usuw.
T-25b
Usuw.
B-36
9-202/14
9-202/19
9-202/15
9-202/20
wB 150
tA
eN
w
w40
kd400
23
mj1
23A
mj1
mj1
B
eBNN
km 0+606
początek balustrady
Lz-i
mj1

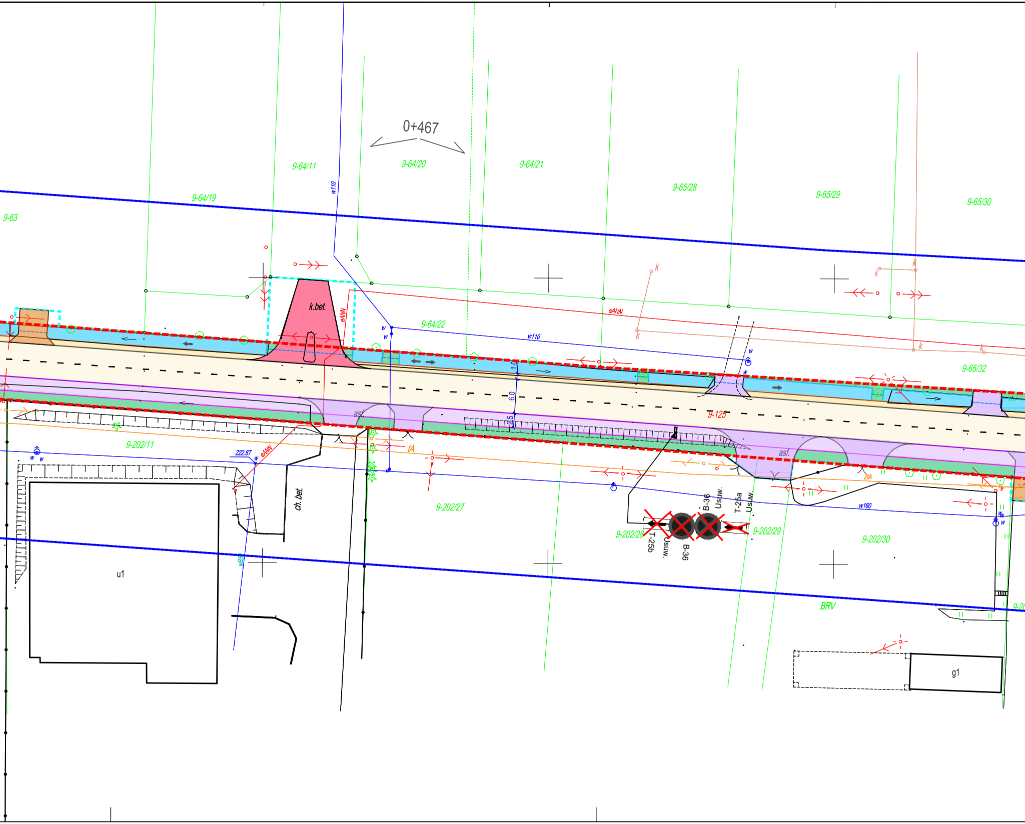
0+467
9-63
9-64/19
9-64/11
9-64/20
9-64/21
9-65/28
9-65/29
9-65/30
w110
k.bet.
eANN
9-64/22
w110
eANN
k
k
k
k
k
k
9-65/32
1.0
6.0
2.5
9-125
asf.
asf.
9-202/11
222.87
eANN
w
w
tA
ch. bet.
9-202/27
u1
wB5
B-36
Usuw.
T-25a
Usuw.
9-202/28
T-25b
Usuw.
B-36
9-202/29
9-202/30
2tA
w160
BRV
9-20
g1

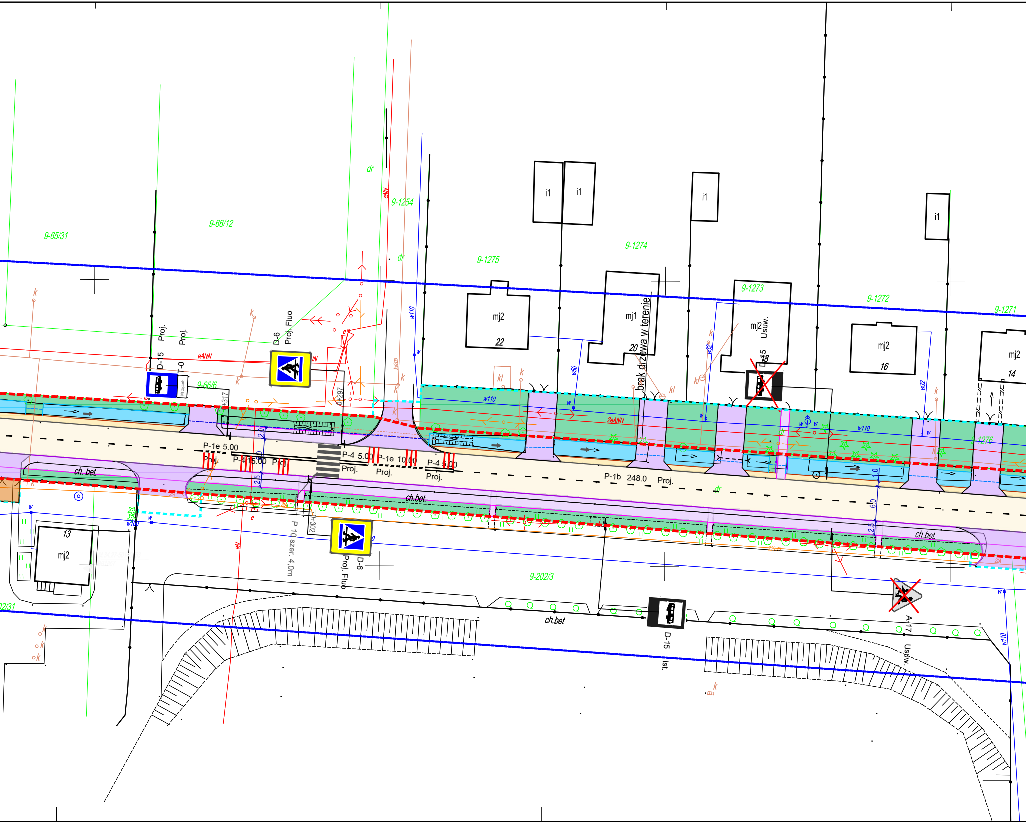
9-65/31
9-66/12
9-1254
9-1275
9-1274
9-1273
9-1272
9-1271
9-66/6
9-1276
9-202/3
02/31
dr
eNN
i1
i1
i1
i1
mj2
22
mj1
20
brak drzewa w terenie
mj2
Usuw.
18
D-15
mj2
16
mj2
14
D-6
Proj. Fluo
D-15
T-0
Proj.
Proj.
eANN
2eANN
w110
w50
w32
w110
k
kl
0+317
0+297
0+302
P-1e 5.00
Proj.
P-4 15.00
Proj.
P-4 5.00
Proj.
P-1e 10.00
Proj.
P-4 5.00
Proj.
P-1b 248.0
Proj.
2.0
2.5
1.0
6.0
2.5
ch. bet.
ch.bet.
ch.bet.
ch.bet
P 10 szer. 4.0m
D-6
Proj. Fluo
13
mj2
w
w160
e
eN
D-15
Ist.
A-17
Usuw.
w110

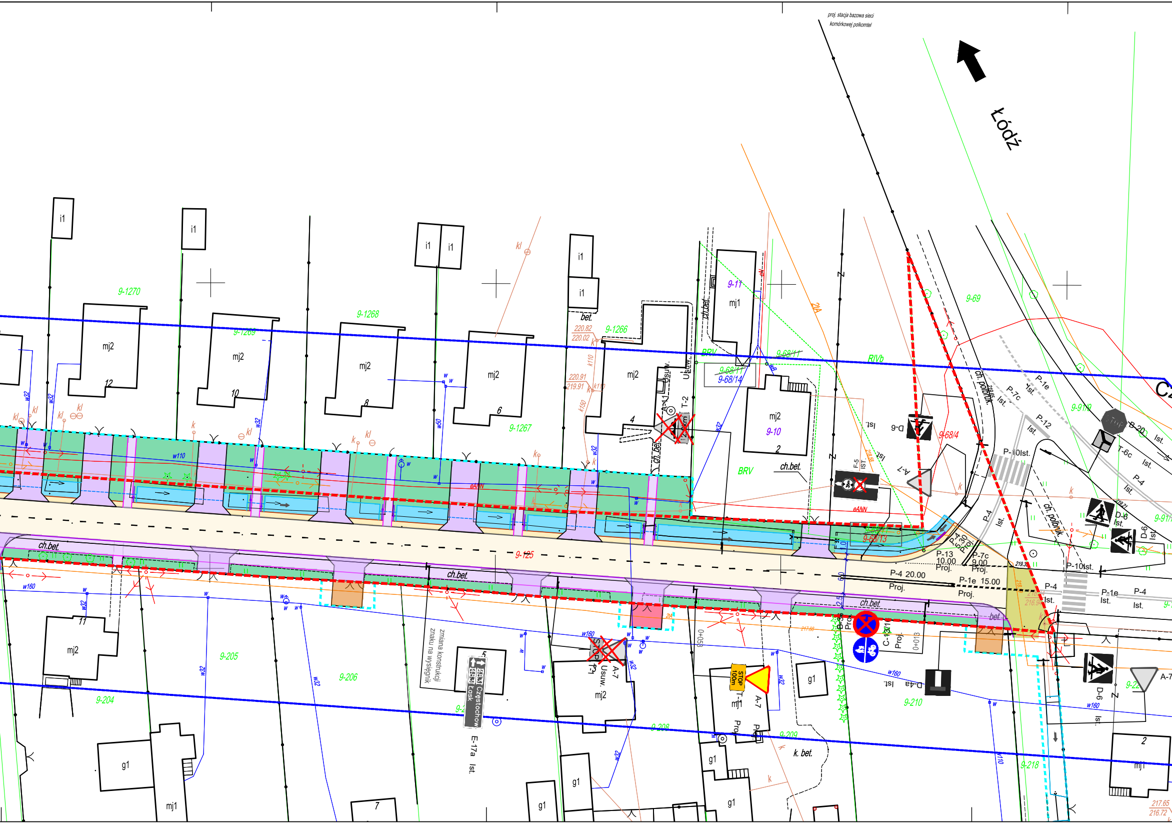
proj. stacja bazowa sieci komórkowej polkomtel
Łódź
9-1270
9-1269
9-1268
9-1267
9-1266
9-11
mj1
9-69
9-68/11
9-68/14
9-10
9-68/4
9-91/9
9-68/13
9-125
i1
mj2
12
10
8
6
4
2
bet.
ch.bet.
ch. polbruk.
BRV
RIVb
Usuw.
A-7
T-2
D-6 Ist.
A-7 Ist.
F-5 Ist.
P-7c Ist.
P-1e Ist.
P-12 Ist.
P-10 Ist.
B-20 Ist.
T-6c Ist.
P-4 Ist.
P-4 5.30 Proj.
P-13 10.00 Proj.
P-7c 9.00 Proj.
P-4 20.00 Proj.
P-1e 15.00 Proj.
P-4 Ist.
P-1e Ist.
219.32
216.9
B-36 Proj.
C-13/1 Proj.
0+058
0+013
D-4a Ist.
D-6 Ist.
A-7
STOP 100m
T-1
Proj.
Usuw.
zmiana konstrukcji znaku na wysięgnik
Częstochowa
Łask
E-17a Ist.
9-204
9-205
9-206
9-208
9-209
9-210
9-218
11
7
2
g1
mj1
k. bet.
w160
w110
w32
w50
kl
k
eANN
2iA
220.82
220.02
220.91
219.91
217.65
216.72

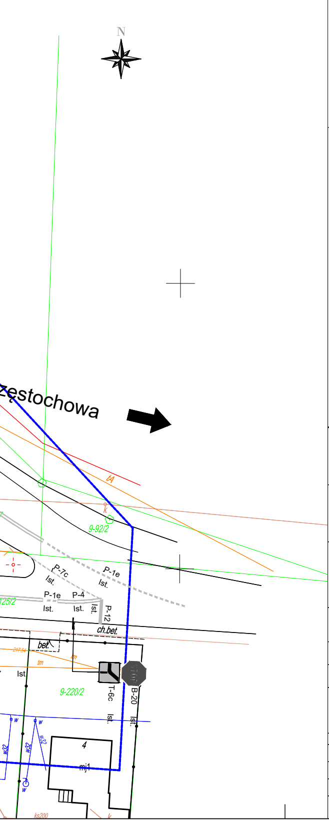
N
Częstochowa
tA
k
9-92/2
P-7c
Ist.
P-1e
Ist.
P-1e
P-4
Ist.
Ist.
Ist.
P-12
125/2
ch.bet.
bet.
217.54
tm
tm
Ist
T-6c
B-20
9-220/2
Ist.
Ist.
w
w
w32
w32
w32
w
4
mj1
ks200
k

LEGENDA

🟨 - jezdnia asfaltowa
🟨 - pobocze z kruszywa łamanego
🟪 - chodnik o nawierzchni bitumicznej
🟪 - zjazd o nawierzchni bitumicznej
🟧 - zjazd o nawierzchni z kruszywa
🟥 - zjazd o nawierzchni z kostki betonowej do przełożenia
🟩 - rów trawiasty
🟦 - rów umocniony korytem krakowskim
🟦 - rów umocniony płytką ażurową
▦ - rów do budowy
▭ - rów do remontu i udrożnienia
🟩 - zieleniec
🟨 - remont ist. nawierzchni
— - krawędź jezdni asfaltowej
— - krawężnik wyniesiony +12cm
— - krawędź chodnika/obrzeże
— - krawędź pobocza
—▫— - balustrada U-12a

9-1266 - numery działek przydrożnych
9-68/11 - nr działek niedzielonych przeznaczonych pod rozbudowę
~~9-68/11~~ - nr działek dzielonych przed podziałem
~~9-68/11~~ 9-68/11 - nr działek po podziale przeznaczonych pod rozbudowę
~~9-68/11~~ 9-68/11 - nr działek po podziale nieprzeznaczonych pod rozbudowę
▬ ▬ ▬ - linie rozgraniczające teren inwestycji
▬ ▬ ▬ - linie określające tereny wód płynących niezbędne do czasowego ograniczenia
▬ ▬ ▬ - linie określające tereny niezbędne do czasowego ograniczenia
▽ A-7 Proj. - projektowane oznakowanie pionowe
▽ A-7 Ist. - istniejące oznakowanie pionowe
▽ A-7 Usuw. - istniejące oznakowanie pionowe do usunięcia
P-4 Ist. - istniejące oznakowanie poziome
P-4 10.00 proj. - projektowane oznakowanie poziome
▬ - projektowane poprzeczne linie wibracyjne

Inwestor:

Zarząd Powiatu Pajęczańskiego
ul. Kościuszki 76, 98-330 Pajęczno

Jednostka projektowania:

PROJTRAS

PROJTRAS
Wiechucice 1m, 98-200 Sieradz

Nazwa obiektu budowlanego:

Rozbudowa drogi powiatowej nr 3515E w miejscowości Strzelce Wielkie

Adres obiektu budowlanego:

województwo łódzkie, powiat pajęczański, gmina Strzelce Wielkie

Stadium:

PROJEKT STAŁEJ ORGANIZACJI RUCHU

Tytuł opracowania:

PROJEKT DOCELOWEJ ORGANIZACJI RUCHU

Tytuł rysunku:

Projekt docelowej organizacji ruchu

Branża: **DROGOWA**

Skala: 1:500

Data: 12.2021

Stanowisko:	*Imię i nazwisko:*	*Numer uprawnień:*	*Specjalność:*	*Podpis:*
Gł. Projektant:	inż. Czesław Buczak	upr. nr 2735/94	drogowa	
Projektant/ Sprawdzający:	mgr inż. Milena Buczak	MAZ/0198/PBD/17	drogowa	
Asystent:	inż. Robert Krawczyk	---	drogowa	

Nazwa projektu:	*Faza projektu:*	*Branża:*	*Nr tomu/zeszytu:*	*Nr rys./ark.:*	*Rewizja:*
DP 3515E	PSOR	DRO	0003	0101	00