

MAPA DO CELÓW PROJEKTOWYCH

Skala 1 : 500

Województwo: mazowieckie
Powiat: żyrardowski
Jedn. ewid.: 143803_2 Puszcza Mariańska
Obręb: 0002 Bartniki , działka nr 131/4

GG.6640.241.2020

Układ współrzędnych prostokątnych płaskich „2000”
Układ wysokościowy „Kronsztadt 86”

Przedstawiona sytuacja w zakresie opracowania oznaczonym linią przerywaną
jest zgodna ze stanem faktycznym na gruncie na 11.03.2020 r.

Nie wyklucza się istnienia w terenie innych nie wykazanych na niniejszej mapie
urządzeń podziemnych, które nie były zgłoszone do inwentaryzacji.

Wykazane na niniejszej mapie granice wkreślono na podstawie danych ewidencyjnych.

Mapę wykonano bez ustalenia obciążeń służebnościami gruntowymi.

WYKONAWCA:

G. Kamińska, I. Walkowski-Walkiewicz
P.U.G-K. "GEOPLAN"
96-100 Skierniewice, ul. Reymonta 9
tel. (0-46) 532-12-15
REGON 75005-41 NIP 836-13-62-438

GEODETA UPRAWNIONY

Inż. Ireneusz Walkowski-Walkiewicz
upr. MGP nr 8847
Skierniewice dn. 31.03.2020 r.

SZKIC ORIENTACJI

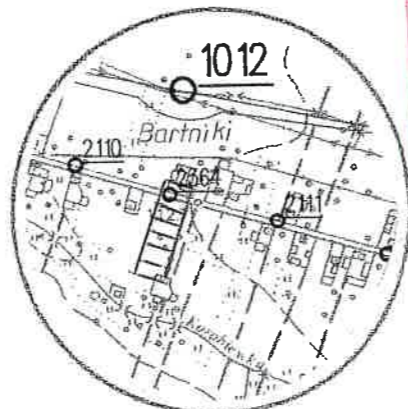

SKALA 1 : 10 000

Poświadczam, że niniejszy dokument został opracowany w wyniku prac geodezyjnych i kartograficznych, których rezultaty zawiera operat techniczny wpisany do ewidencji materiałów państwowego zasobu geodezyjnego i kartograficznego

Organ prowadzący państwowy zasób geodezyjny i kartograficzny	STAROSTA POWIATU ŻYRARDOWSKIEGO
Identyfikator ewidencyjny materiału zasobu - numeratu technicznego	P.1438.2020.785
Data wpisania operatu technicznego do ewidencji materiałów zasobu	21 KWI. 2020 Z up. STAROSTY
Imię, nazwisko i podpis osoby reprezentującej organ	<i>mgr inż. Przemysław Świątek</i> Dyrektor Wydziału Geodezji i Gospodarki Nieruchomościami

RZĄD GMINY PUSZCZA MARIAŃSKA
330 Puszcza Mariańska, ul. Stanisława Papczyńskiego
pow. żyrardowski, woj. mazowieckie
tel. (46) 831-81-51, 831-81-69, fax 831-81-18
NIP 838-17-51-539, REGON 000545975, EKO 751

Załącznik 1
do D. 7230 / 1.46.2020
z dnia 15.09.2020r

WOJTY GMINY
Michał Janiak

PROJEKT ZAGOSPODAROWANIA TERENU SIECIĄ KANALIZACJI SANITARNEJ W MIEJSCOWOŚCI; BARTNIKI UL. PARKOWA NR EW. DZ.131/4. 84.

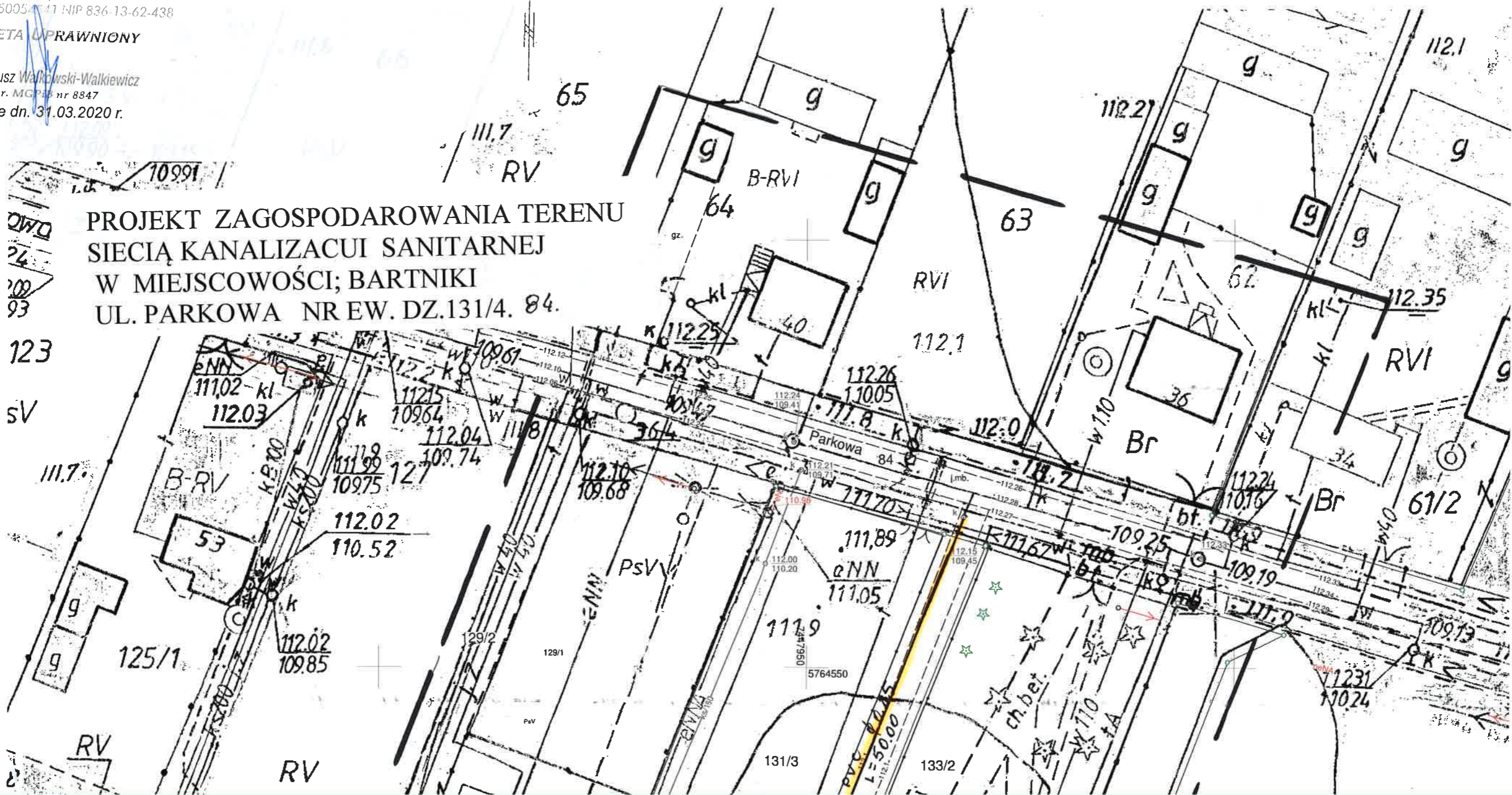



LEGENDA;

- STUDNIE PE DZ. 400 i 1000 mm
- RURA OCHRONNA
- ODCINKI SIECI KANALIZACJI SANITARNEJ

STAROSTWA POWIATU ŻYRARDOWSKIEGO
 Dokumentacja nr: **GA 5630.195.2020**
 była przedmiotem Nadzoru koordynacyjnego przeprowadzonej
 w siedzibie Starostwa Powiatowego w Żyrardowie przy
 ul. Litmanowskiego 45, w dniu **15 CZE. 2020**
 w formie:
 zebrania zainteresowanych podmiotów
 za pomocą środków komunikacji elektronicznej

STAROSTY
mgr inż. Franciszek Stawicki
 Dyrektor Wydziału Geodezji
 i Gospodarki Nieruchomościami

WÓJT GMINY PUSZCZA MARIANSKA
 powiat Żyrardowski
 woj. mazowieckie

Projekt uzgodniono bez uwag
 w dniu: **02.12.2020 r.**

WÓJT GMINY
Michał Staniak

„BUDINPROJEKT”
JAN JARECKI
 96-100 SKIERNIEWICE ul. FELIKSÓW 38A
 TEL 606 912 127

Nazwa i adres obiektu budowlanego: PROJEKT SIECI KANALIZACJI SANITARNEJ W MIEJSCOWOŚCI ; BARTNIKI. NR EW. DZ.131/4 GMINA PUSZCZA MARIANSKA

Nazwa rys.: PROJEKT SIECI KANALIZACJI SANIT. *JAN STANISŁAW JARECKI* specj. instalacje i urządzenia sanit.

Projektant Imię i nazwisko: Jan Jarecki
 .Sprawdził: mgr. inż. Krzysztof Broniarek

Skala:

STAROSTWO POWIATOWE
 w ŻYRARDOWIE
 ul. Litmanowskiego 45, kod 26-500
 tel. 46 936 36 33

Załącznik Nr: **111**
 do decyzji, postanowienia, pisma, zaświadczenia, zgłoszenia, informacji
 Nr: **RB. 6140 z 196.2020**
 z dnia: **22.01.2021 r.**

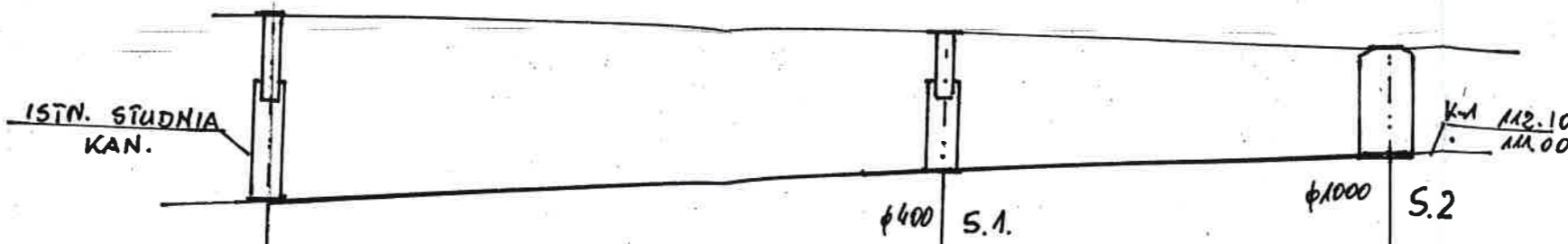

RZĘDNA TERENU	112.15	112.10	112.00
RZĘDNA DNA KANAŁU	109.45	110.20	110.70
ZAGŁĘBIENIE	2.70	1.90	1.30
MATERIAŁ	RURY PVC DZ 160		
ŚREDNICE I SPADKI	DN 0.15		
DLUGOŚCI I ODLEGŁ.	0.00	L= 50.00	L=38.00

„BUDINPROJEKT”
JAN JARECKI
 96-100 SKIERNIEWICE ul. FELIKSÓW 38A
 TEL 606 912 127

Nazwa i adres obiektu budowlanego	PROJEKT SIECI KANALIZACJI SANITARNEJ W MIEJSCOWOŚCI; BARCISKI TANISŁAW JARECKI spec. instalacje i urządzenia sanit. nr 43/10 i 35/53-36 ul. Feliksów 38A tel./fax 606 912 127
Nazwa rys.	PROJEKT SIECI KANALIZACJI SANIT.
Projektant Imię i nazwisko .Sprawdził	Jan Jarecki mgr. inż. Krzysztof Broniarek
Skala	1:50

Wzrost do kierowania w specjalności inżynierskiej w zakresie projektowania i wykonawstwa instalacji i urządzeń wodociagowych, kanalizacyjnych i gazowych

STUDNIA REWIZYJNA 1000 mm

3 WŁOTY MAX. 315 mm
1 WYLOT 315/250/200 mm

NR KAT.	h	3B	E	U
207-3C11312	1350	600	---	750
207-3C11512	1500	600	---	900
207-3C11612	1650	600	---	1050
207-3C11812	1800	900	---	900
207-3C11912	1950	900	---	1050
207-3C12112	2100	900	---	1200
207-3C12212	2250	600	600	1050
207-3C12312	2350	600	1000	750
207-3C12512	2500	600	1000	900
207-3C12612	2650	600	1000	1050
207-3C12812	2800	900	1000	900
207-3C12912	2950	900	1000	1050
207-3C13112	3100	900	1000	1200

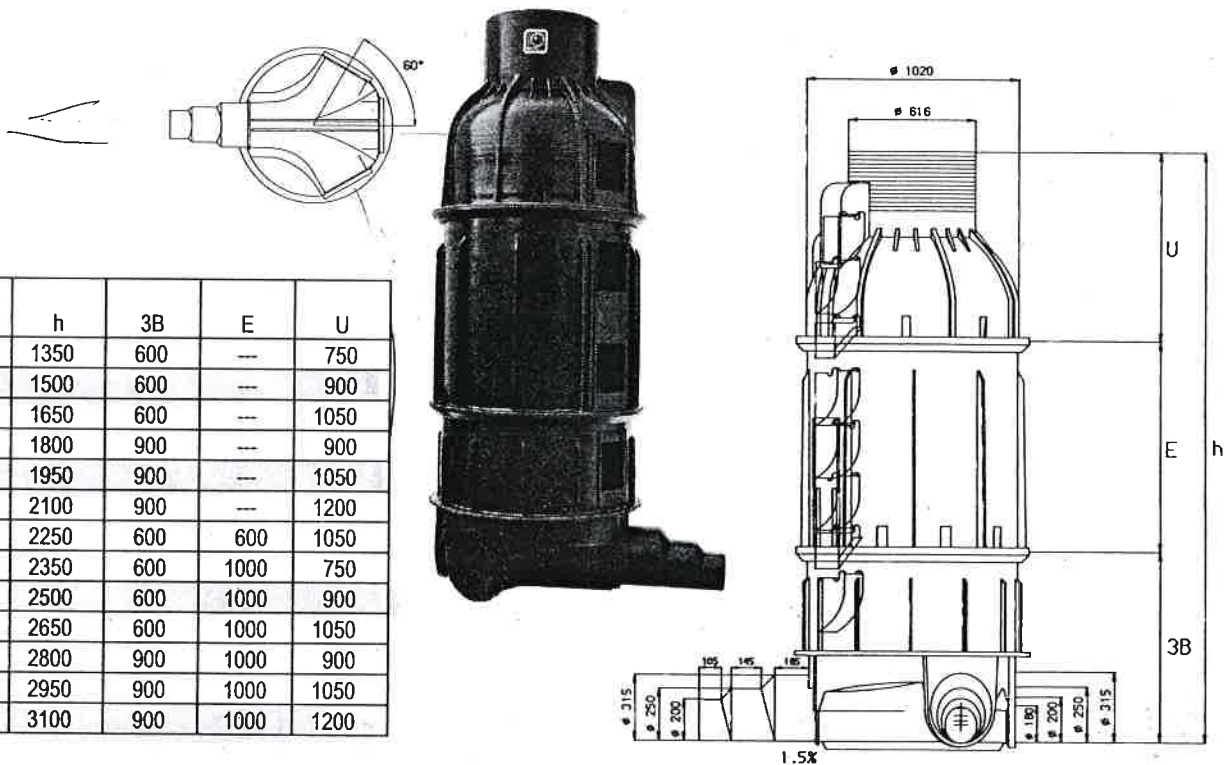

JAN STANISŁAW JARECKI
specj. instalacje i urządzenia sanitarny
uprzym. bud. nr 43/84/89/36/5k
96-100 Skierniewice, ul. Fabryczna 38
tel./fax (46) 833-47-65 606 912 11

mgr inż. Krzysztof Broniarek
Uprawnienia budowlane Nr 22/98 SK-ce do projektowania
oraz do kierowania robotami budowlanymi bez ograniczeń
w specjalności instalacyjnej w zakresie sieci, instalacji i
urządzeń wodociagowych, kanalizacyjnych, ciepłych,
wentylacyjnych i gazowych

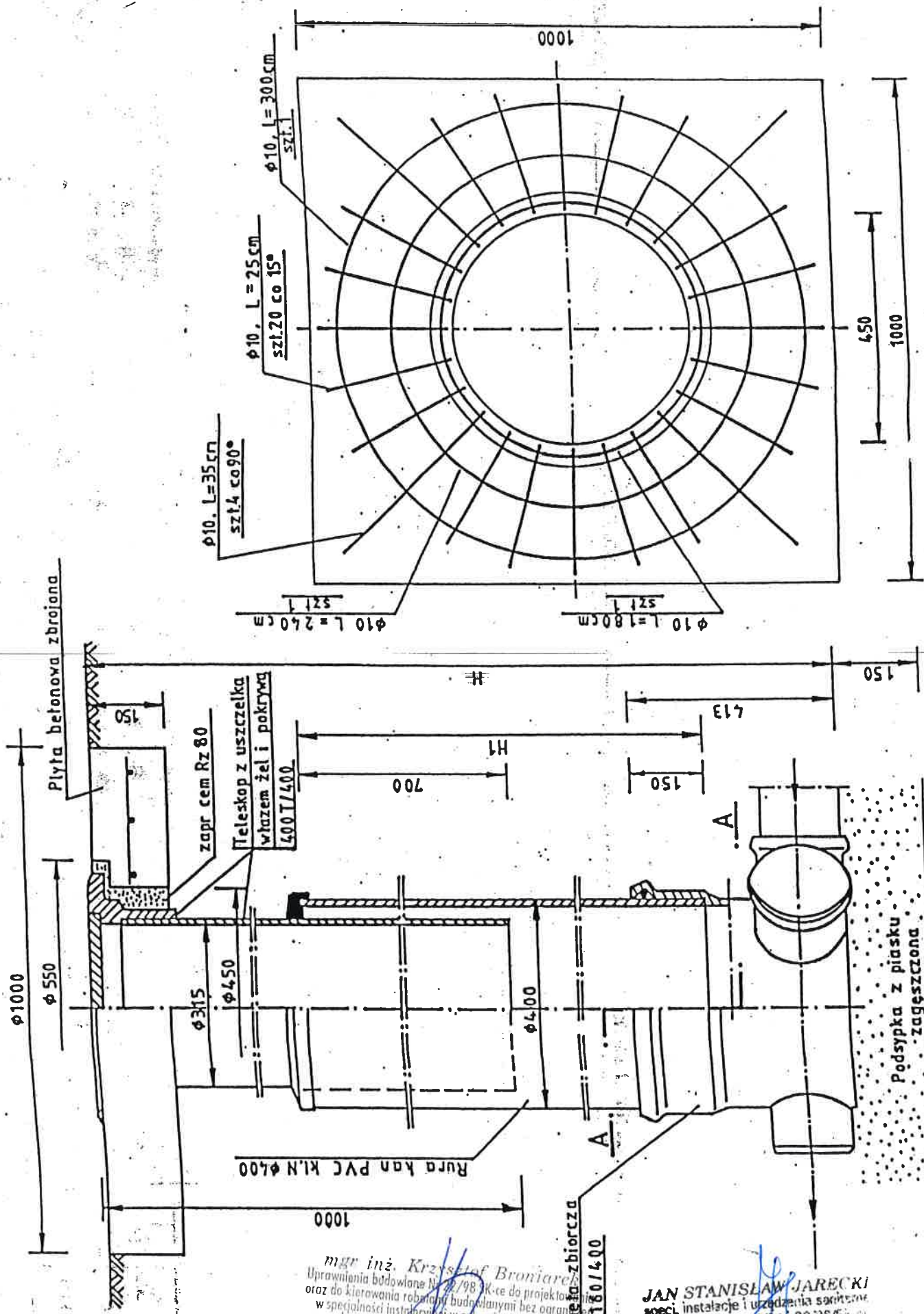

mgr inż. Krzysztof Broniarek
 Uprawnienia budowlane Nr 22/98 K-cc do projektowania
 oraz do kierowania robotami budowlanymi bez ograniczeń
 w specjalności instalacyjnej w zakresie sieci, instalacji
 urządzeń wodociagowych, kanalizacyjnych, ciepłych,
 wentylacyjnych i gazowych

JAN STANISŁAW JARECKI
 specj. instalacje i urządzenia sanitarno-
 upravn. bud. nr 43/80 K-82/53-0
 96-100 Skierniewice, ul. Fajtków 38A
 tel./fax (46) 833-47-65; 606 912 177

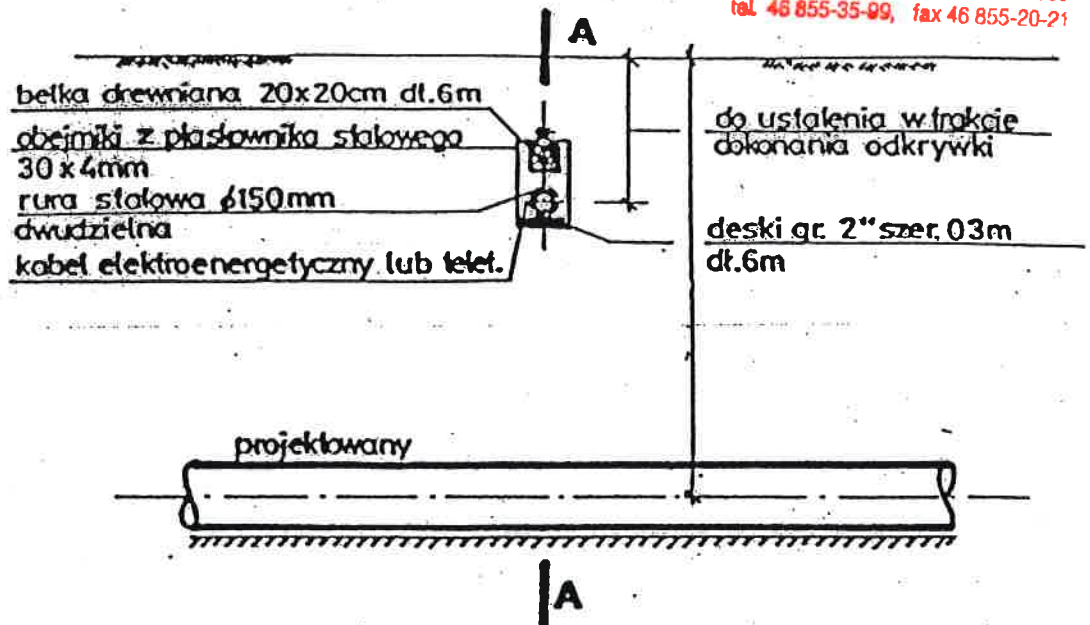

UWAGA: Pokazane na rysunku rozwiązanie stosować należy dla 1 lub 2 kabli. Do większej ilości kabli elektroenergetycznych lub telekomunikacyjnych zastosować podwójne deski i belki. Zamienne stosować belkę żelbetową.

PRZEKRÓJ A - A

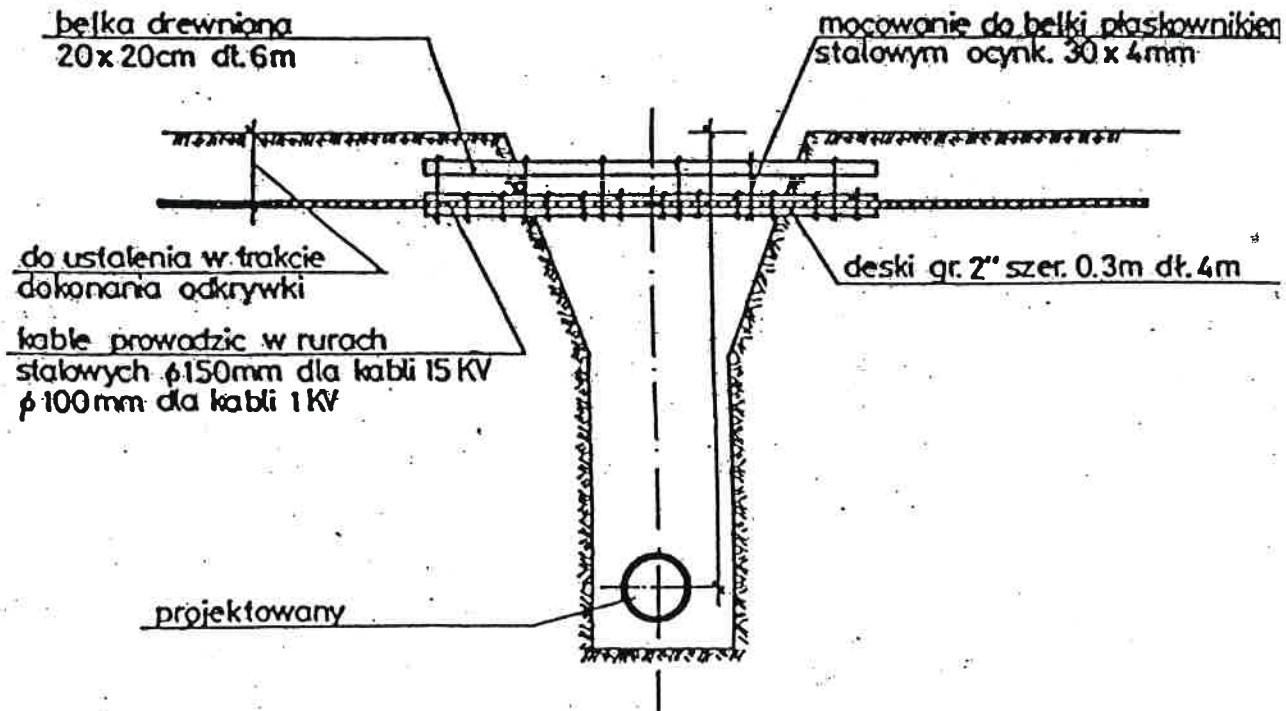

ZABEZPIECZENIE KABLI ELEKTRYCZNYCH I TELEK. NA SKRZYZOWANIACH Z BUDOWANYM

mgr inż. Krzysztof Broniarek
Uprawnienia budowlane nr 20 198 SK ce do projektowania
oraz do kierowania robotami budowlanymi bez ograniczeń
w specjalności instalacyjnej w zakresie sieci, instalacji i
urządzeń wodociagowych, kanalizacyjnych, ciepłych,
wentylacyjnych i gazowych

JAN STANISŁAW JADYGA
specj. instalacje i urządzenia elektryczne
uprznym. bud. nr 43/80 i 82
96-100 Skierniewice, ul. Fajfarska
tel./fax (46) 833 47-65; 606 91