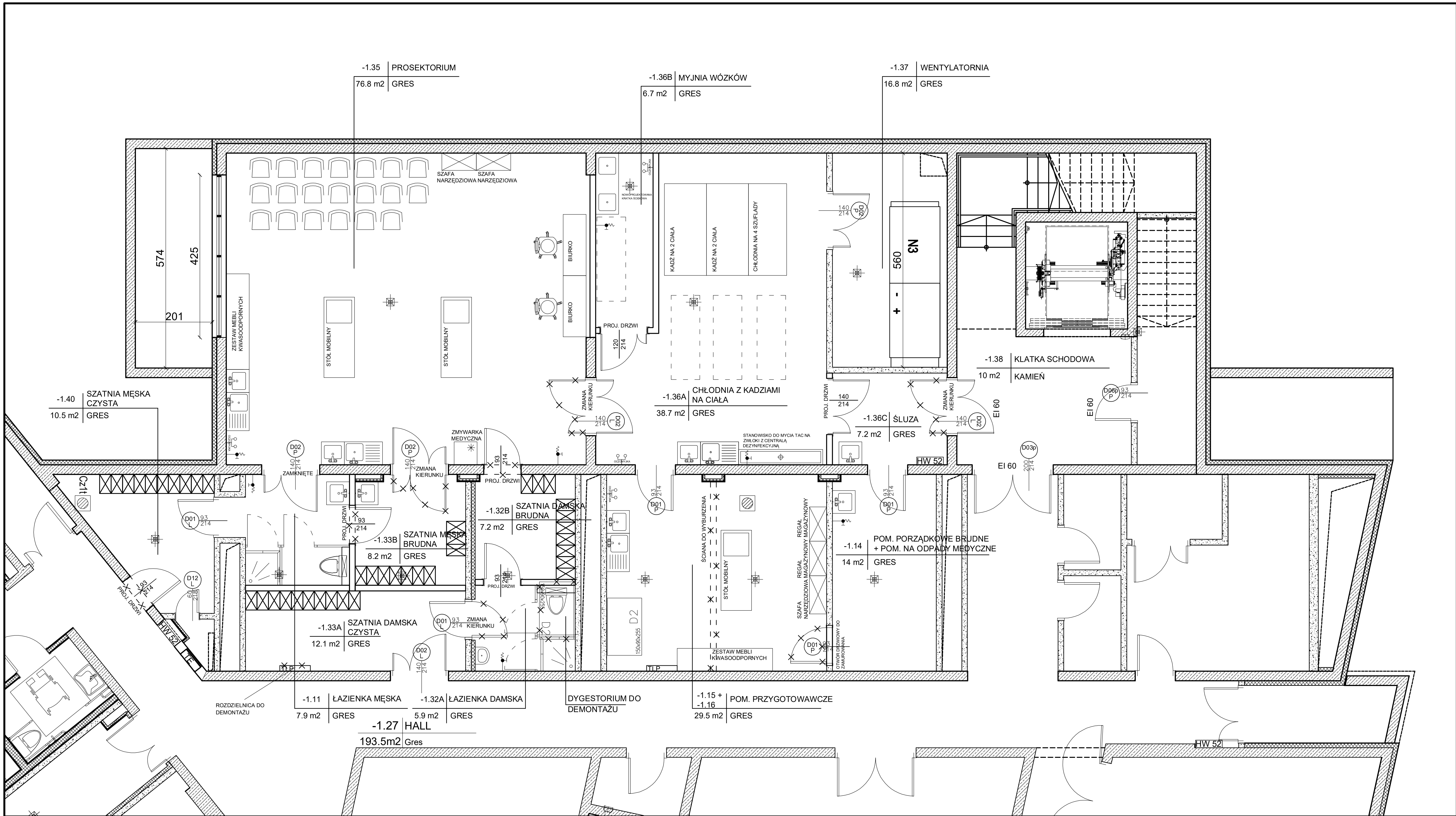

LOKALIZACJA: POMIESZCZENIE PORZĄDKOWE PIĘTRO -1

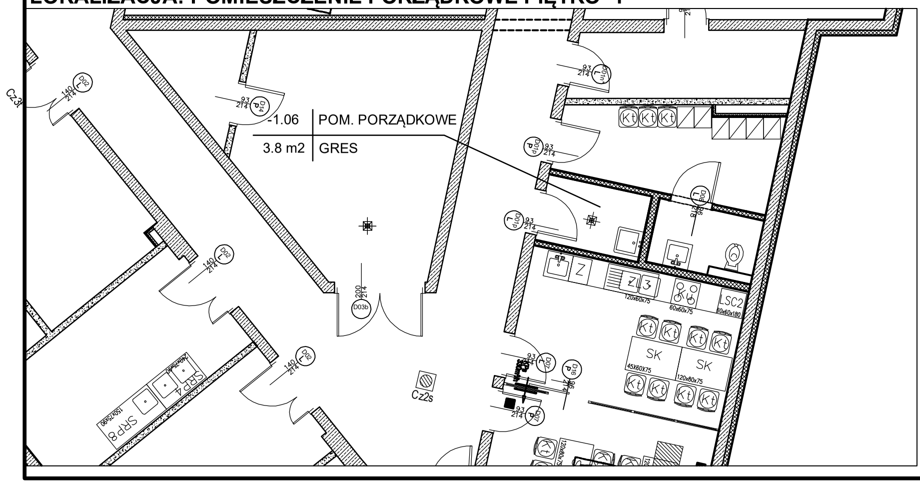

LOKALIZACJA: CENTRALNY MAGAZYN CHEMICZNY PIĘTRO +4

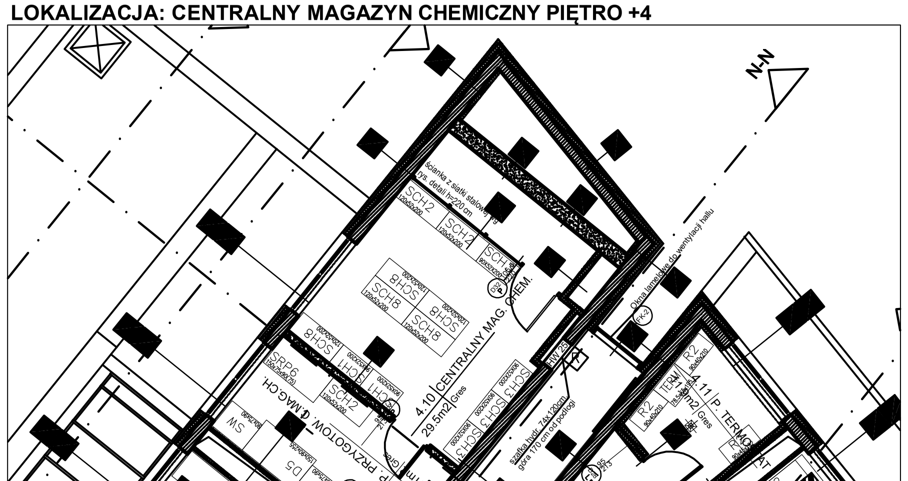

obiekt: **Koncepcja dobudówki ICBN Lublin** **Identyfikatory działek:** **066301_1.0015.16, 066301_1.0015.17, 066301_1.0015.18/2,**	data: **III 2024**
inwestor: Katolicki Uniwersytet Lubelski Jana Pawła II Aleje Racławickie 14 20-950 Lublin	skala: 1:100
stadium: **KONCEPCJA**	
rysunek: Schemat funkcjonalny prosektorium	nr rys.: **ICBN - 1**