PIĘTRO

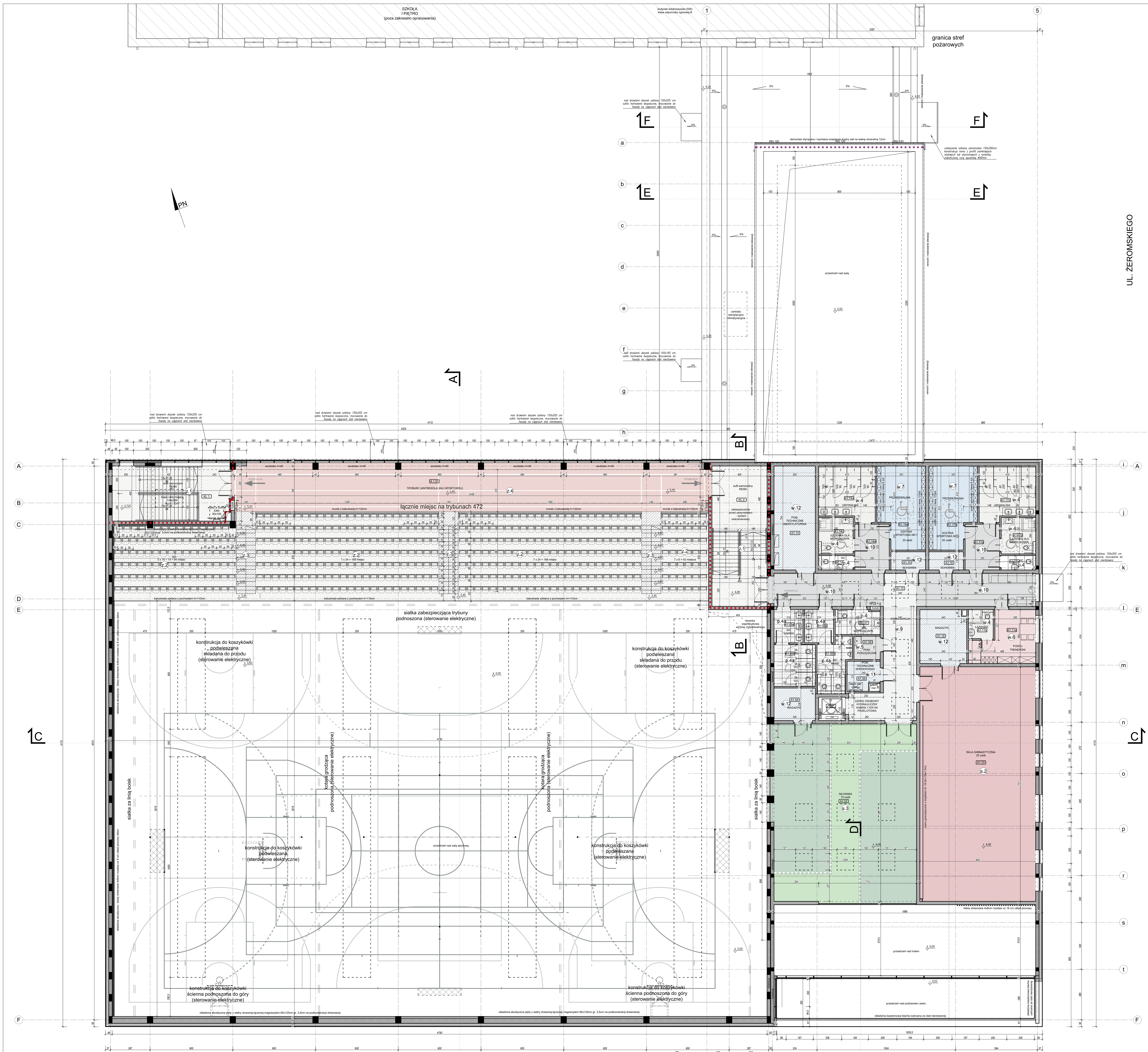

s.1
podłoga sportowa PVC na systemowej podkonstrukcji drewnianej (kolorystyka wg rys. szczegółowego)

s.2
nawierzchnia poliuretanowa na podkładzie gumowym sbr (kolor 100 Red Oxide)

s.3
nawierzchnia poliuretanowa na podkładzie gumowym sbr (kolor 400-Green Oxide, 422-Spring Grass)

z.1
nawierzchnia żywica poliuretanowa kolor bardzo jasny szary (prawie biały) jaśniejszy niż RAL 7047

z.2
nawierzchnia polimerowo-cementowa (PCC) system na bazie mikrocementu kolor jasny szary RAL 7047

z.3
nawierzchnia polimerowo-cementowa (PCC) system na bazie mikrocementu kolor ciemny szary RAL 7046

z.4
nawierzchnia żywica poliuretanowa kolor RAL 3016

p.1
płyty spieki kwarcowe gr. min 6mm wym. 60x120 cm, kolor biały/ bardzo jasny szary kamień/beton, satyna,

p.2
płyty spieki kwarcowe gr. min. 6 mm wym. 60x120 cm, kolor ciemny grafit kamień, satyna

p.3
płytki gresowe szkliwione drewno odcień dąb 23x150 cm

p.4
płytki gresowe rektyfikowane 60x60 cm, kolor biały/ bardzo jasny szary kamień/beton, satyna/lappato

p.4a
płytki gresowe rektyfikowane 60x60 cm (lub 60x120cm), kolor biały z wzorem typu marmur czarne żyły szkliwiony połysk

w.1
wykładzina obiektowa dywanowa płytki 50x50cm

w.2
wykładzina obiektowa dywanowa płytki 50x50cm

w.3
wykładzina obiektowa płytki winylowe drewno 120 x 19cm

w.4
wykładzina obiektowa pvc antypoślizgowa wodoszczelna (system prysznicowy) kolor biały

w.5
wykładzina obiektowa pvc antypoślizgowa wodoszczelna (system prysznicowy) kolor szary

w.6
wykładzina obiektowa linoleum czerwona

w.7
wykładzina obiektowa linoleum niebieska

w.8
wykładzina obiektowa linoleum wzór biała/ jasnoszara

w.9
wykładzina obiektowa linoleum wzór biały+kolor pasy

w.10
wykładzina obiektowa linoleum ciemnoszara

w.11
wykładzina obiektowa linoleum antyelektrostatyczna szaroniebieski lub szary

w.12
wykładzina obiektowa linoleum techniczne szaroniebieski lub szary

w.13
scena - podest sceniczny wodoodporna sklejka z warstwą antypoślizgową kolor czarny

- projektowane ściany, zamurowania otworów murowane
- istniejące ściany, stropy
- oddzielenie przeciwpożarowe co najmniej REI120
- oddzielenie przeciwpożarowe co najmniej REI60/ EI60

UWAGA:

- Wszystkie wymiary pomieszczeń podano w świetle ścian z istniejącymi tynkami i okładzinami. Wymiary poszczególnych elementów konstrukcji również uwzględniają istniejące tynki i okładziny.
- Podane wysokości parapetów otworów i wnęk odnoszą się do poziomu posadzki w danym pomieszczeniu (poziom posadzki danej kondygnacji).
- Podane powierzchnie odnosza się do powierzchni podłóg w tych pomieszczeniach.
- Podane w etykietach okien wymiary odnoszą się do światła otworów w murze, zaś podane w etykietach drzwi - odnoszą się do wymiaru w świetle ościeżnicy.
- Z uwagi na odchyłki w liniowości, równoległości oraz prostopadłości ścian, mogą występować różnice w rzeczywistych wymiarach liniowych w stosunku do podanych na rysunku. Różnice te powinny zawierać się w przedziale ±4cm.
- Poziom ±0,00 odnosi się do poziomu posadzki parteru
- Wszystkie rozbieżności między stanem faktycznym, a projektowanym należy omówić z projektantem w trakcie realizacji, ewentualne wątpliwości zostaną rozwiązane w trakcie nadzoru autorskiego.
- Rysunki należy rozpatrywać łącznie z częścią opisową. Wszystkie niezgodności należy zgłaszać projektantowi przed rozpoczęciem prac budowlanych.

PRACOWNIA PROJEKTOWA "Maxpol"
ul. Żeromskiego 51A
26-600 Radom
tel. (48) 385 09 57

PROJEKT WYKONAWCZY			
	imię i nazwisko:	nr upr. bud.	podpis:
projektant:	mgr inż. arch. Jacek Kapusta	UAN-II-K-8386/137/86	
sprawdzający:	mgr inż. arch. Maciej Grzegorz Psyk	WBP-II-K-8386/RA/44/84	
opracowanie:	mgr inż. arch. Ewa Nadtoczy		
Obiekt:	Wielofunkcyjna hala sportowa I Liceum Ogólnokształcące we Włoszczowie	data opracow.:	07.2021r.
		skala:	1:100
Branża: Architektura wnętrz	Tytuł rysunku: RZUT PIĘTRA - posadzki	nr rysunku:	A/2.2

Niniejszy projekt jest własnością jego autorów. Kopiowanie, publikowanie oraz wykorzystanie projektu do jakichkolwiek innych celów bez wiedzy i zgody autorów jest zabronione na mocy Ustawy o Prawie Autorskim i prawach pokrewnych z dnia 4 lutego 1994 r. (Dz.U. z 1994r., nr 24, poz.83)