

WIDOK 3.369b-02.I

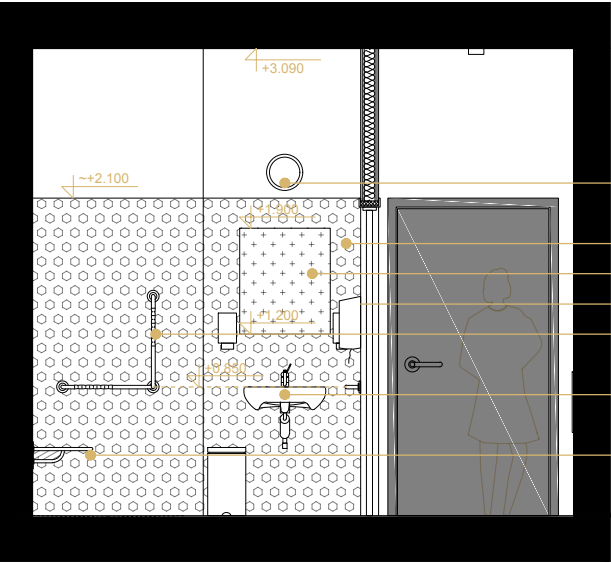

- Lampa nadlustrowa - zgodnie z branżą elektryczną zawieszana powyżej linii okładziny ściennej
- Okładzina ścienna PVC Fobro ONYKS montowana do wysokości linii ościeżnicy drzwiowej ~ 210 [cm]
- Lustro o wym 60 x 70 [cm] zawieszane na wysokości H = 120 [cm]
- Podajnik na ręcznik papierowy
- Pochwyt bezpieczeństwa kątowy Ø25 [mm] 60x60 [cm]
- Umywalka ceramiczna o wym 54 x 55 [cm] z dedykowaną armaturą z przeznaczeniem dla osoby niepełnosprawnej
- Siedzisko prysznicowe uchylne, mocowane do ściany o konstrukcji stalowej

WIDOK 3.369b-02.II

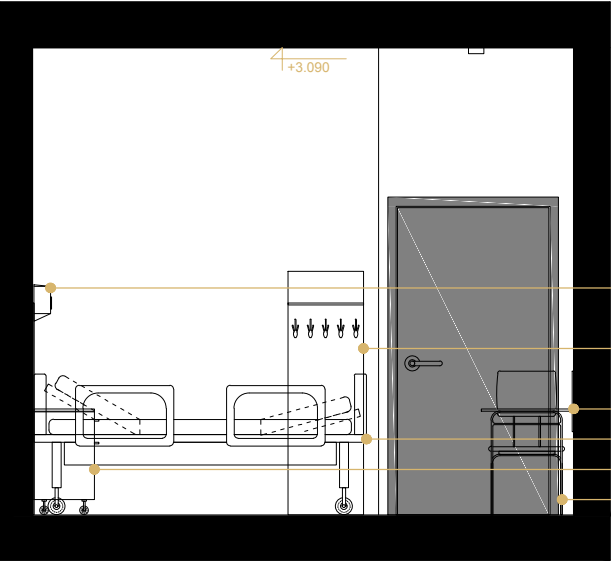

- Panel nadłóżkowy jednostanowiskowy z gniazdami elektrycznymi, punktami poboru gazów medycznych oraz pozostałym wyposażeniem zgodnym z branżą elektryczną
- Wieszak na odzież wierzchnią z płytą meblową ochronną z płyty MDF laminowanej z półką na galanterię drobną
- Okładzina ścienna PVC Fobro ONYKS o szerokości 40 [cm] montowana an wysokości 75 [cm] w osi
- Istniejące łóżko szpitalne
- Istniejąca szafka nocna
- Zestaw stolik wraz z dwoma krzesłami

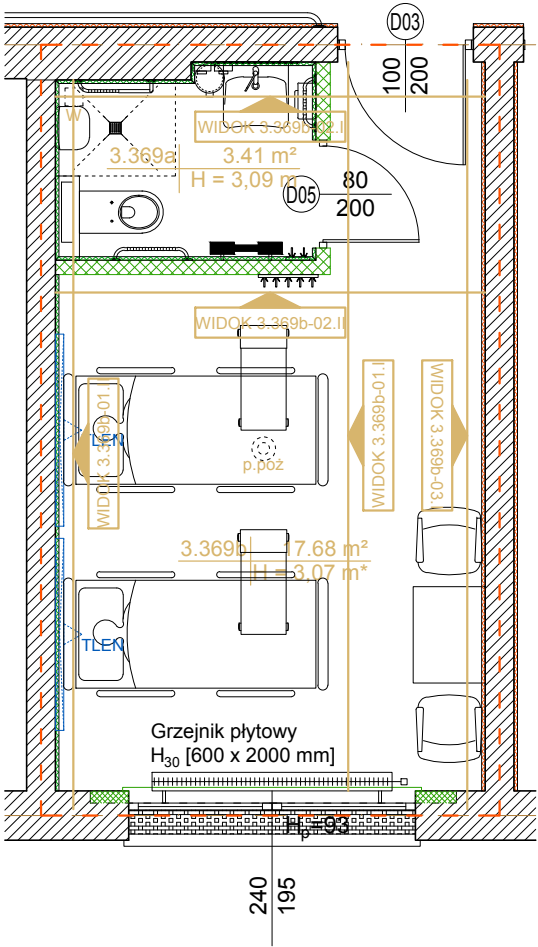

GENERALNY PROJEKTANT / General Designer: <b>ES</b> Biuro Projektowe ES Consulting Ewa Smurzyńska - Ujma ul. Oleska 67a, 45-231 Opole ES BIURO PROJEKTOWE PROJEKTYES.PL e-mail: ewa.smurzynska@gmail.com tel kom. 605 652 149 tel. (77) 442 88 90; (77) 455 68 33		
INWESTOR/ Investor: <b>STOBRAWSKIE CENTRUM MEDYCZNE Sp. z o.o</b> oddział w Kup ul. Karola Miarki 14, 46-082 Kup		
NAZWA INWESTYCJI / Name of the investment: <b>PRZEBUDOWA WEWNĘTRZNYCH INSTALACJI TECHNICZNYCH NA ODDZIALE CHORÓB PŁUC SZPITALA W KUP W CELU DOSTOSOWANIA INSTALACJI DO OBOWIĄZUJĄCYCH PRZEPISÓW I STANDARDÓW DLA ODDZIAŁÓW SZPITALNYCH WRAZ Z TOWARZYSZĄCYMI IM NIEZBĘDNYMI PRACAMI BUDOWLANymi</b>		
ADRES INWESTYCJI / Address of the investment: ul. Karola Miarki 14, 46-082 Kup Dz nr 124; 125; 126; 127; 748/120, OBREB 0086 KUP		
BRANZA / Engineering: <b>ARCHITEKTURA</b>		
NAZWA RYSUNKU / Drawing's title: <b>Rzut fragmentu piętra III Oddziału Chorób Płuc ROZWINIĘCIE ŚCIAN 3,369a; 3,369b</b>		
NR SPRAWY / Project no: <b>ESC 269</b>	SKALA / Scale: <b>1:50</b>	DATA / Date: 12 LUTY 2024 r.
OPRACOWAŁA: mgr inż. arch. KAROLINA PFÜTZNER upr. nr 11/SŁOKK/2022 UPRAWNIENIA BUDOWLANE W SPECJALNOŚCI ARCHITEKTONICZNEJ DO PROJEKTOWANIA BEZ OGRANICZEŃ	PODPIS:  	Nr RYSUNKU / Drawing's no: <b>A_07</b>
		Branża / Drawing's no: <b>A</b>