Przekrój I-I
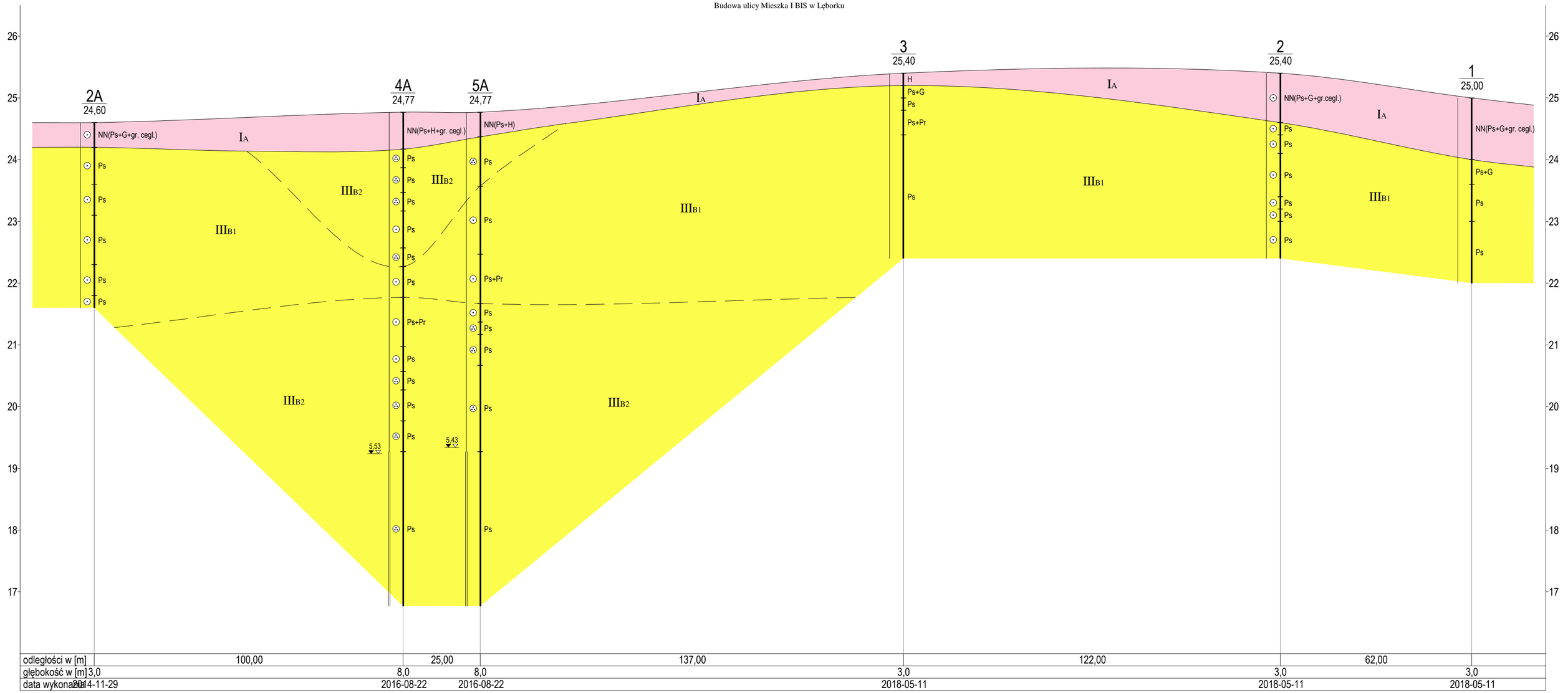
Budowa ulicy Mieszka I BIS w Lęborku