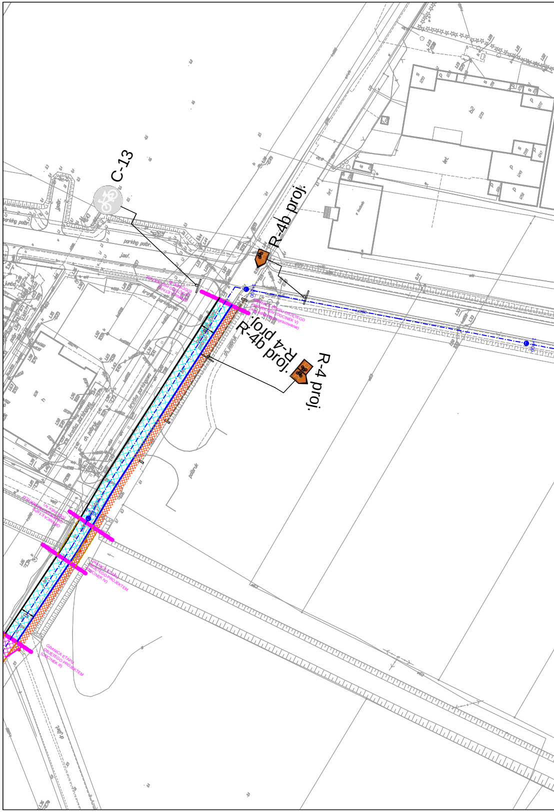
C-13
R-4b proj.
R-4 proj.
R-4b proj.
R-4 proj.
GRANICA ETAPU OBJĘTEGO PROJEKTEM (ODCINEK V) (wg odrębnego opracowania)
GRANICA ETAPU OBJĘTEGO PROJEKTEM (ODCINEK IV)
GRANICA ETAPU OBJĘTEGO PROJEKTEM (ODCINEK III)
parking połbr.
krawędź parkingowa
ch. połbr.

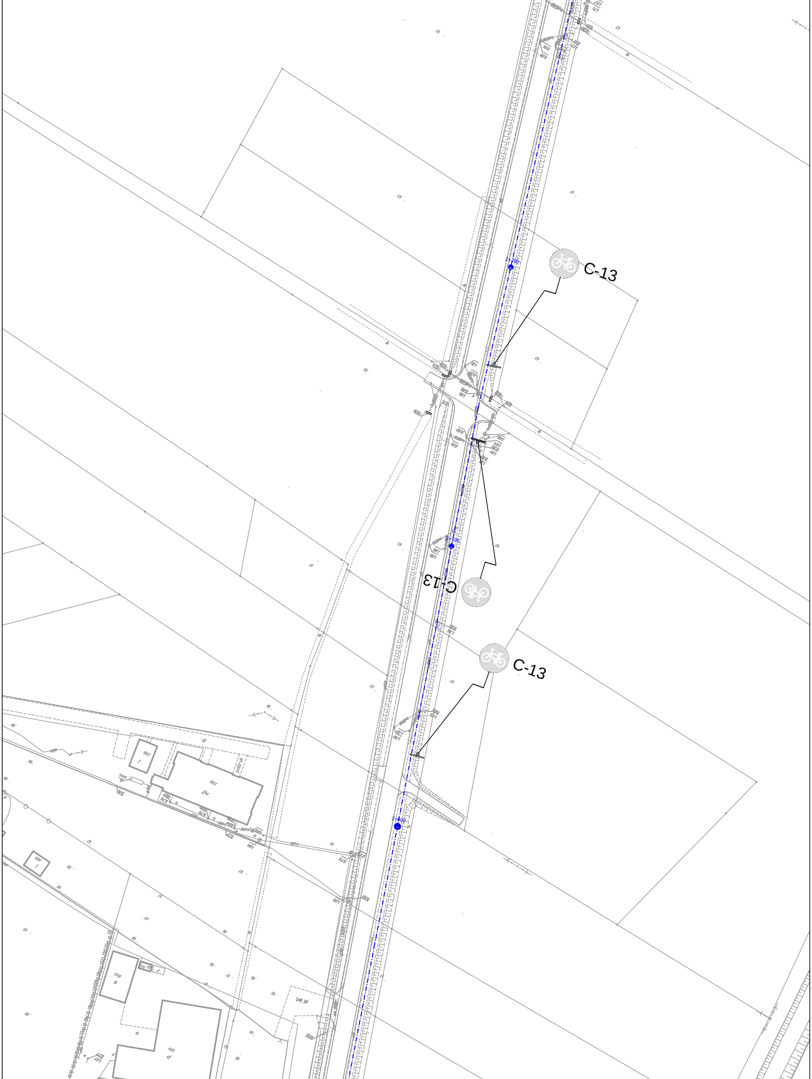
C-13
C-13
C-13
C-13
polbruk
pl. bet.

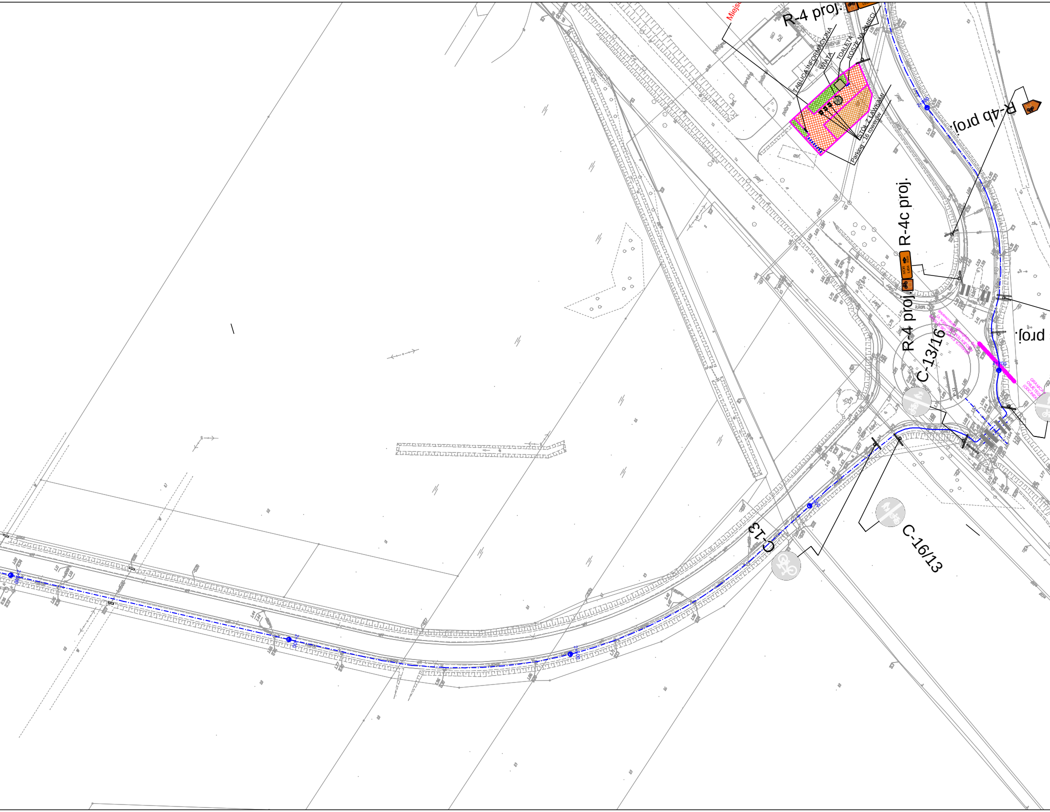
Miejsc
R-4 proj.
TABLICA INFORMACYJNA
WIATA
TOALETA
KOSZE NA ŚMIECI
STÓŁ Z ŁAWKAMI
Parking - 16 rowerów
R-4b proj.
R-4c proj.
R-4 proj.
C-13/16
proj.
C-13
C-16/13
2+800

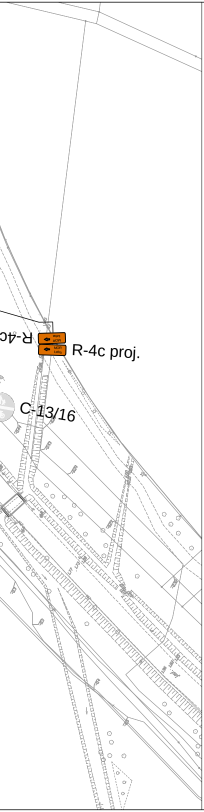
R-4c
R-4c proj.
C-13/16

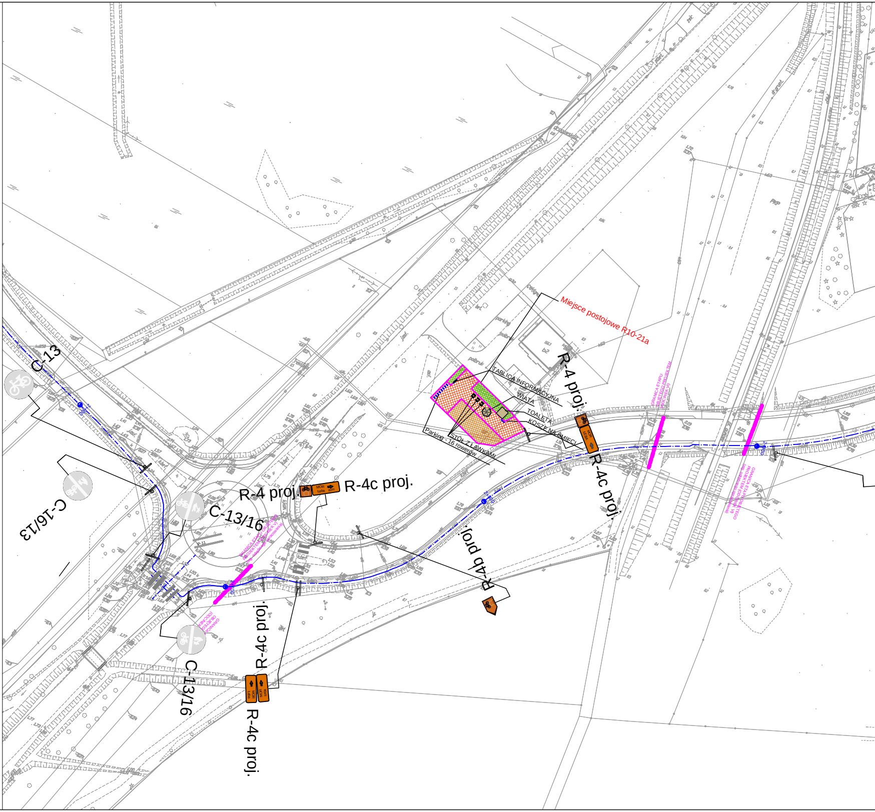
C-13
C-16/13
C-13/16
R-4 proj.
R-4c proj.
Miejsce postojowe R10-21a
TABLICA INFORMACYJNA
WIATA
TOALETA
KOSZE NA ŚMIECI
STÓŁ Z ŁAWKAMI
Parking - 16 rowerów
R-4 proj.
R-4c proj.
R-4b proj.
R-4c proj.
C-13/16
R-4c proj.
GRANICA ETAPU OBJĘTEGO PROJEKTEM (ODCINEK VI)
MOR
Łeba

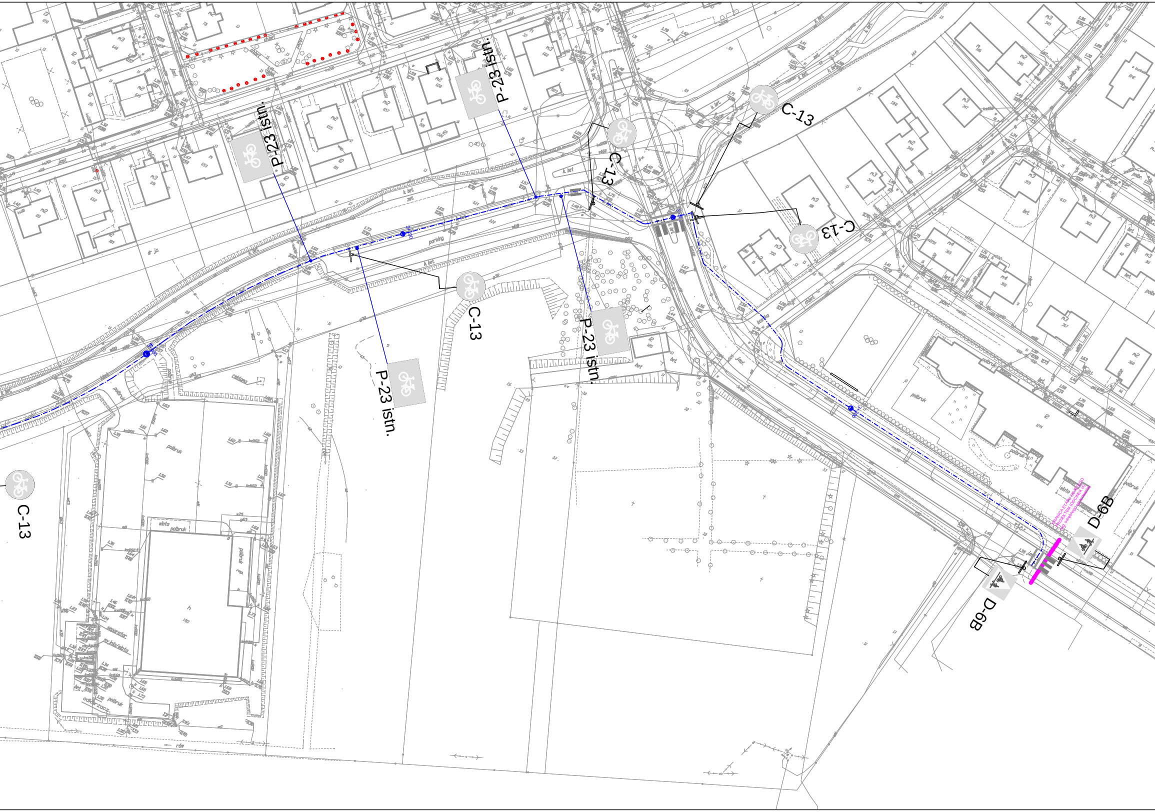
P-23 istn.
P-23 istn.
C-13
C-13
C-13
C-13
P-23 istn.
P-23 istn.
C-13
C-13
D-6B
D-6B
GRANICA ETAPU OBJĘTEGO PROJEKTEM (ODCINEK VI)
(wg. odrębnego opracowania)
k bet
parking
polbruk
asf.
róg

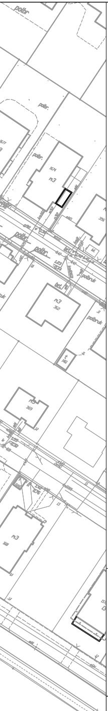
polbr
polbr.
m3
polbruk
bet.

C-13 - znaki istniejące

🟧 R-4 proj. - znaki projektowane

Projekt:
Budowa drogi rowerowej/ciągu pieszo-rowerowego na obszarze Miasta Łeby

Tytuł opracowania: Projekt zagospodarowania terenu

Data opracowania: 09/2016		Rys. nr: 2_2_ORG	Skala: 1:500	
Branża	Zespół projektowy	Imię i nazwisko	nr uprawnień	podpis
drogowa	Opracował	M. Piotrowski	——	
	Projektował	L. MATUSIEWICZ	21/Gd/2002	