

<div>PRACOWNIA ARCHITEKTONICZNA</div> <div>mgr inż. arch. Michał Szewczyk</div> <div>34-400 Nowy Targ, ul. Kokoszków 3</div> <div>NIP: 735-286-13-54, tel. 512-799-473</div> <div>architekt</div> <div>ES</div>			
<div>REMONT KLATEK SCHODOWYCH -</div> <div>BUDYNEK "TATRY" (CZĘŚĆ ADAPTOWANA)</div> <div>Nowy Targ, ul. Kokoszków, dz. nr ewid. 6614/8</div>			
PRZEDMIOT RYSUNKU	RZUT PIWNICY - CZĘŚĆ POŁUDNIOWA		
PROJEKOWAŁ	techn. bud. Tadeusz Jędról	podpis	
opracował		podpis	
mgr inż. arch. Michał Szewczyk			
data 06.2024		skala 1 : 50	nr rysunku A - 1

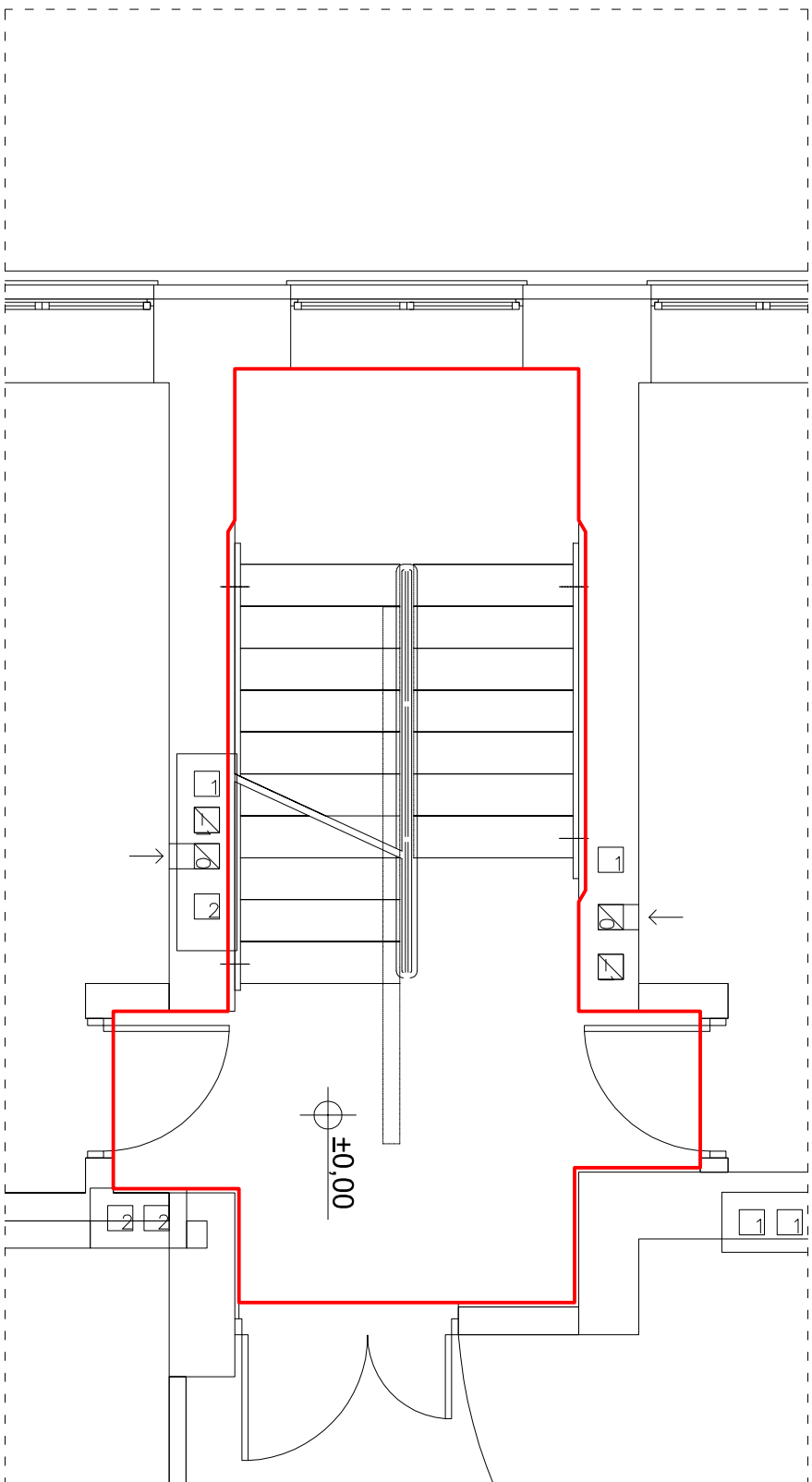

<p>PRACOWNIA ARCHITEKTONICZNA mgr inż. arch. Michał Szewczyk 34-400 Nowy Targ, ul. Kokoszków 3 NIP: 735-286-13-54, tel. 512-799-473</p> <p>ES architekt</p>			
<p>REMONT KLATEK SCHODOWYCH - BUDYNEK "TATRY" (CZĘŚĆ ADAPTOWANA) Nowy Targ, ul. Kokoszków, dz. nr ewid. 6614/8</p>			
PRZEDMIOT RYSUNKU	RZUT PARTERU - CZĘŚĆ POŁUDNIOWA		
PROJEKTOWAŁ	techn. bud. Tadeusz Jędról uprawnienia do projektowania w specjalności architektonicznej i konstrukcyjno-budowlanej nr UAN.1-83407/A-50/88	podpis	
OPRACOWAŁ	mgr inż. arch. Michał Szewczyk	podpis	
	data 06.2024	skala 1 : 50	nr rysunku A - 2

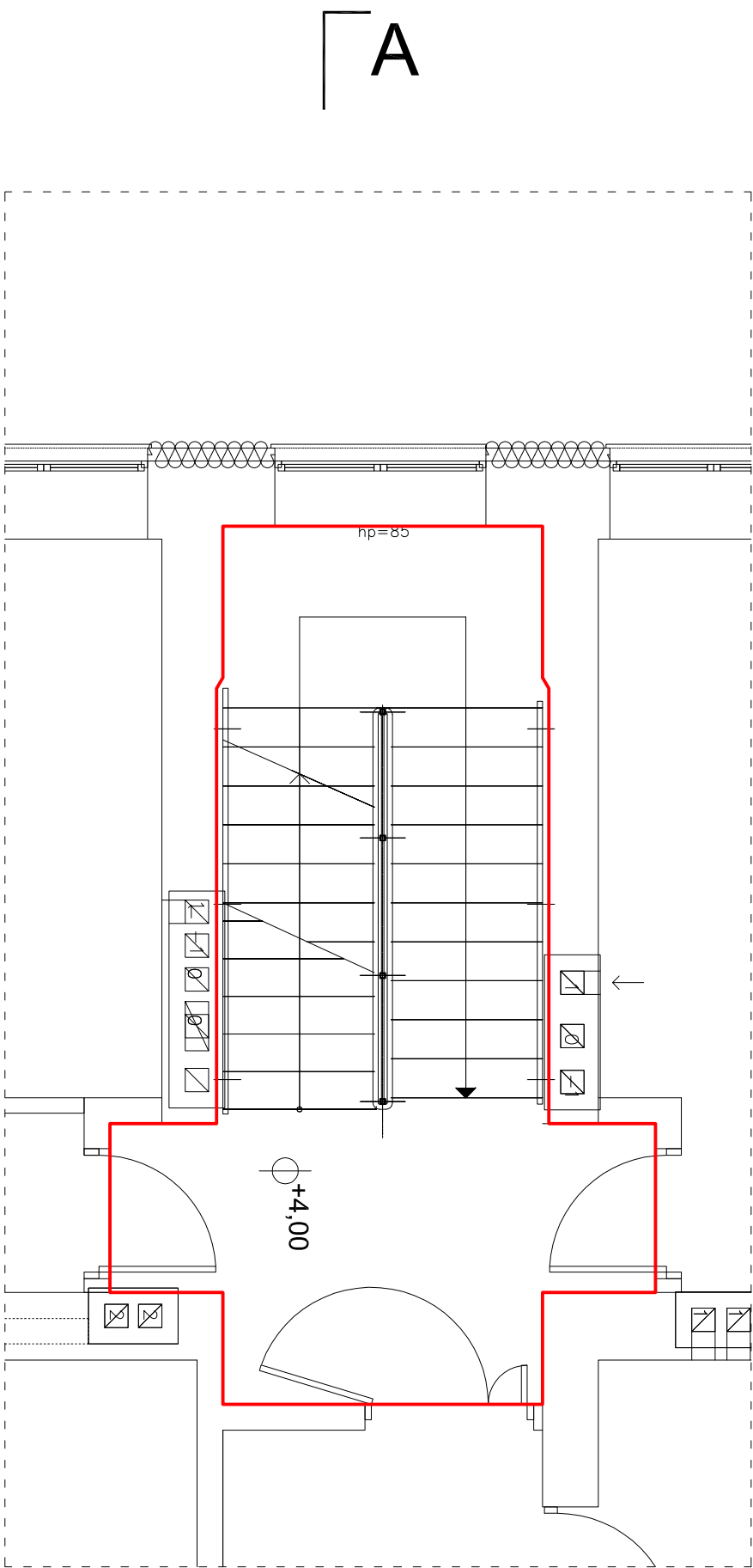

<p>PRACOWNIA ARCHITEKTONICZNA mgr inż. arch. Michał Szewczyk 34-400 Nowy Targ, ul. Kokoszków 3 NIP: 735-286-13-54, tel. 512-799-473</p> <p>architekt</p>			
<p>REMONT KLATEK SCHODOWYCH - BUDYNEK "TATRY" (CZĘŚĆ ADAPTOWANA) Nowy Targ, ul. Kokoszków, dz. nr ewid. 6614/8</p>			
PRZEDMIOT RYSUNKU	RZUT I PIĘTRA - CZĘŚĆ POŁUDNIOWA		
PROJEKOWAŁ	techn. bud. Tadeusz Jędról uprawnienia do projektowania w specjalności architektonicznej i konstrukcyjno-budowlanej nr UAN.1-83407/A-50/88	podpis	
OPRACOWAŁ	mgr inż. arch. Michał Szewczyk	podpis	
	data 06.2024	skala 1 : 50	nr rysunku A - 3

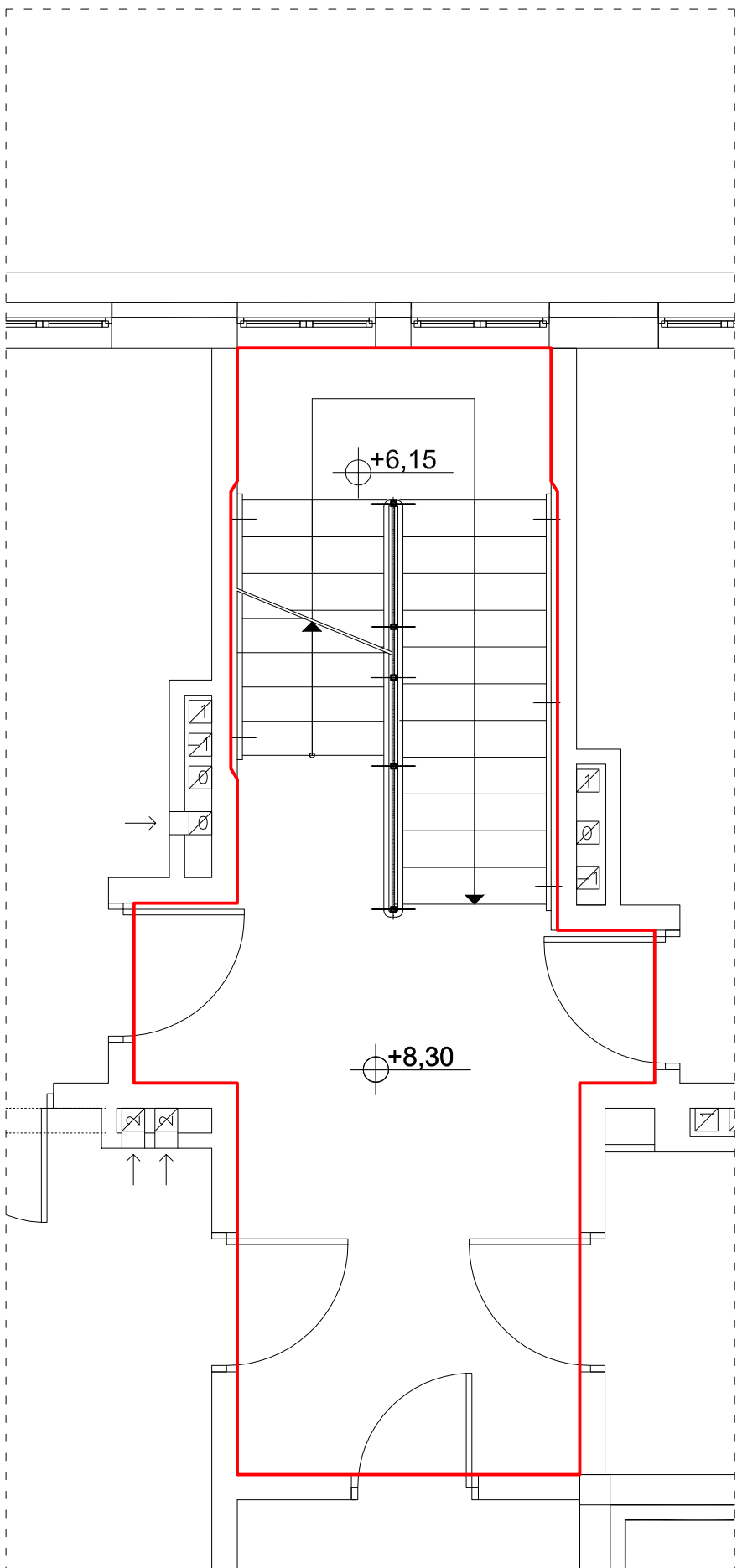

PRACOWNIA ARCHITEKTONICZNA
mgr inż. arch. Michał Szewczyk
34-400 Nowy Targ, ul. Kokoszków 3
NIP: 735-286-13-54, tel. 512-799-473

EM
architekt

REMONT KLATEK SCHODOWYCH -
BUDYNEK "TATRY" (CZĘŚĆ ADAPTOWANA)
Nowy Targ, ul. Kokoszków, dz. nr ewid. 6614/8

PRZEDMIOT RYSUNKU		RZUT II PIĘTRA - CZĘŚĆ POŁUDNIOWA	
PROJEKOWAŁ	techn. bud.	Tadeusz Jędról	podpis
OPRACOWAŁ		mgr inż. arch. Michał Szewczyk	podpis
data		skala	nr rysunku
06.2024		1 : 50	A - 4

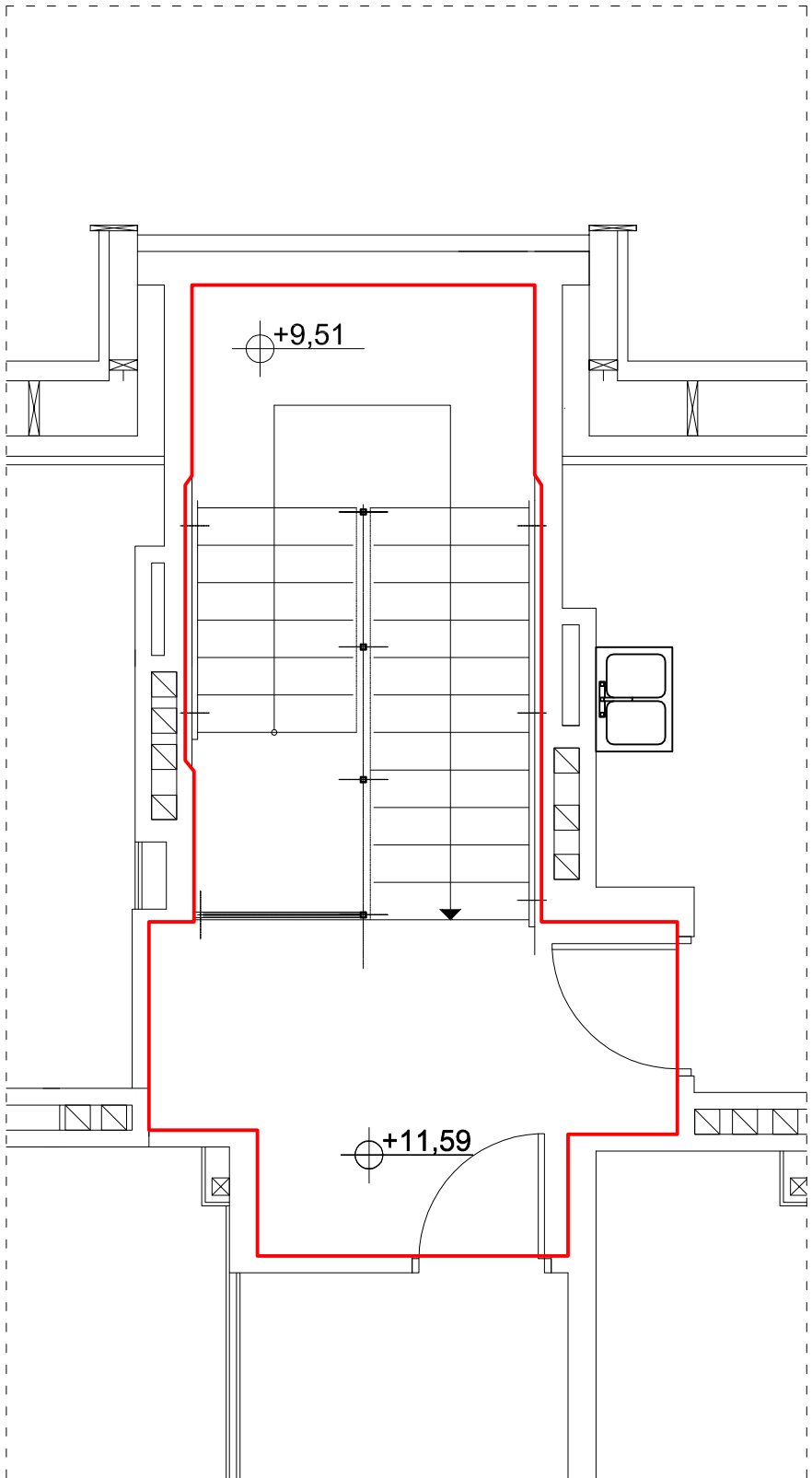

<p>PRACOWNIA ARCHYTEKTONICZNA mgr inż. arch. Michał Szewczyk 34-400 Nowy Targ, ul. Kokoszków 3 NIP: 735-286-13-54, tel. 512-799-473</p> <p>architekt</p>			
<p>REMONT KLATEK SCHODOWYCH - BUDYNEK "TATRY" (CZĘŚĆ ADAPTOWANA) Nowy Targ, ul. Kokoszków, dz. nr ewid. 6614/8</p>			
PRZEDMIOT RYSUNKU	RZUT PODDASZA - CZĘŚĆ POŁUDNIOWA		
PROJEKOWAŁ	techn. bud. Tadeusz Jędról uprawnienia do projektowania w specjalności architektonicznej i konstrukcyjno-budowlanej nr UAN.1-83407/A-50/88	podpis	
OPRACOWAŁ	mgr inż. arch. Michał Szewczyk	podpis	
	data 06.2024	skala 1 : 50	nr rysunku A - 5

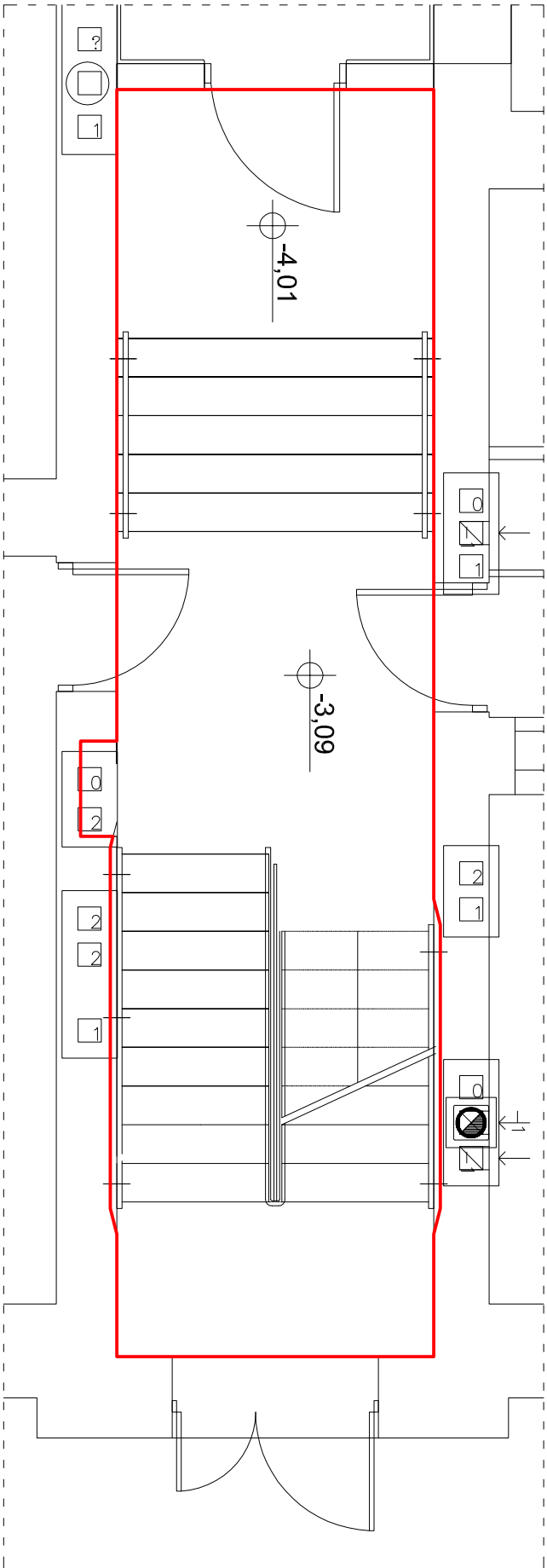

<p>PRACOWNIA ARCHITEKTONICZNA mgr inż. arch. Michał Szewczyk 34-400 Nowy Targ, ul. Kokoszków 3 NIP: 735-286-13-54, tel. 512-799-473</p> <p>architekt</p>			
<p>REMONT KLATEK SCHODOWYCH - BUDYNEK "TATRY" (CZĘŚĆ ADAPTOWANA) Nowy Targ, ul. Kokoszków, dz. nr ewid. 6614/8</p>			
PRZEDMIOT RYSUNKU	RZUT PIWNIC - CZĘŚĆ PÓŁNOCNA		
PROJEKOWAŁ	techn. bud. Tadeusz Jędról uprawnienia do projektowania w specjalności architektonicznej i konstrukcyjno-budowlanej nr UAN.1-83407/A-50/88	podpis	
OPRACOWAŁ	mgr inż. arch. Michał Szewczyk	podpis	
data	06.2024	skala	1 : 50
		nr rysunku	A - 6

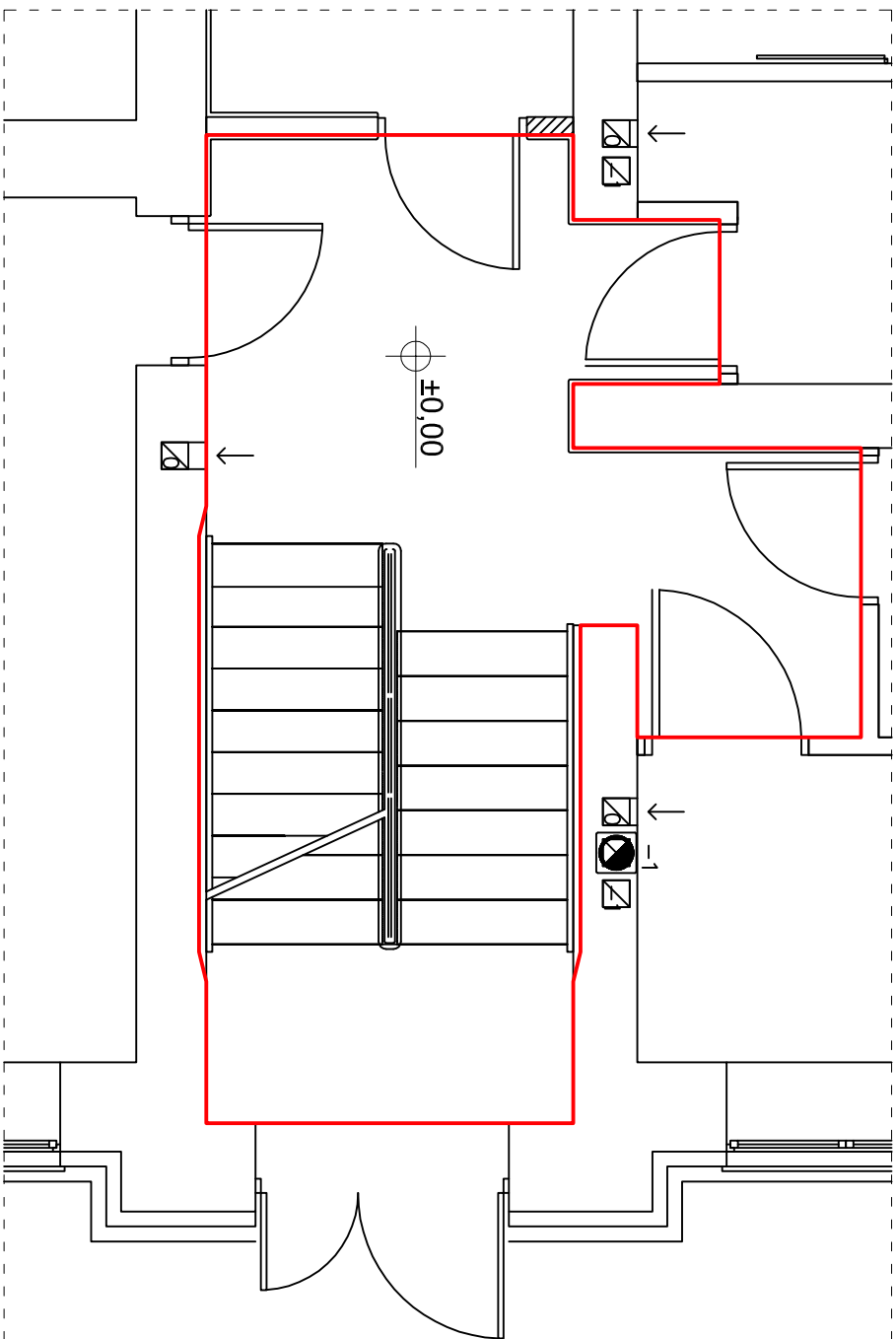

PRACOWNIA ARCHITEKTONICZNA
mgr inż. arch. Michał Szewczyk
34-400 Nowy Targ, ul. Kokoszków 3
NIP: 735-286-13-54, tel. 512-799-473



REMONT KLATEK SCHODOWYCH -
BUDYNEK "TATRY" (CZĘŚĆ ADAPTOWANA)
Nowy Targ, ul. Kokoszków, dz. nr ewid. 6614/8

PRZEDMIOT RYSUNKU		RZUT PARTERU - CZĘŚĆ PÓŁNOCNA	
PROJEKOWAŁ	techn. bud.	Tadeusz Jędról	podpis
OPRACOWAŁ		mgr inż. arch. Michał Szewczyk	podpis
data		skala	nr rysunku
06.2024		1 : 50	A - 7

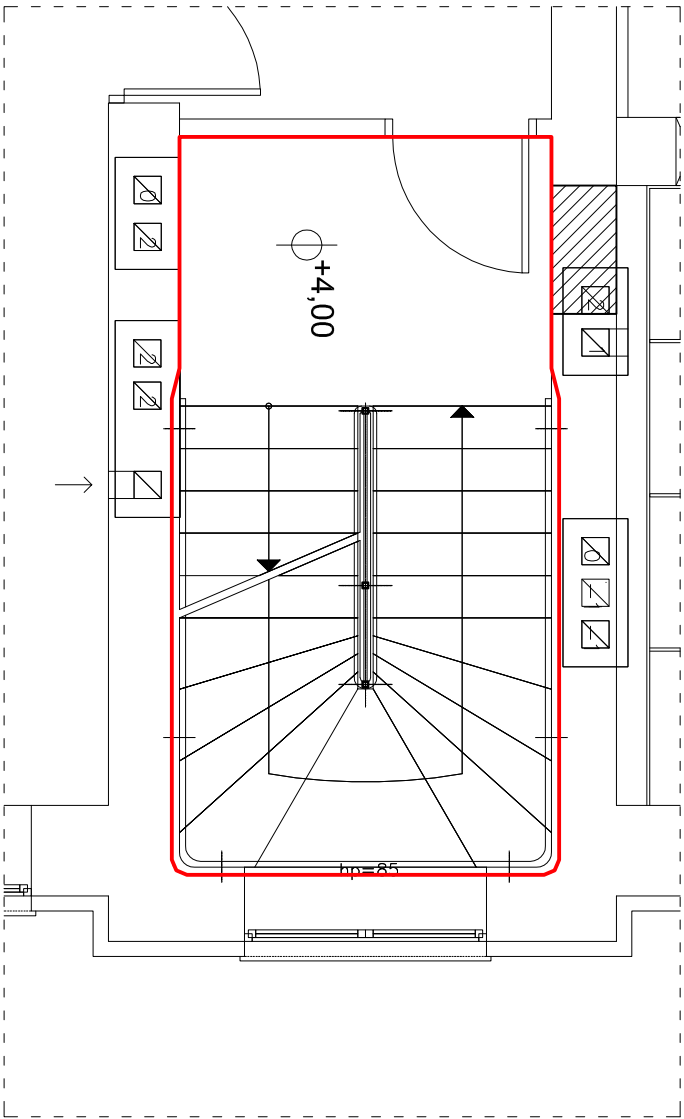

<div>PRACOWNIA ARCHITEKTONICZNA</div> <div>mgr inż. arch. Michał Szewczyk</div> <div>34-400 Nowy Targ, ul. Kokoszków 3</div> <div>NIP: 735-286-13-54, tel. 512-799-473</div> <div>architekt</div>			
<div>REMONT KLATEK SCHODOWYCH -</div> <div>BUDYNEK "TATRY" (CZĘŚĆ ADAPTOWANA)</div> <div>Nowy Targ, ul. Kokoszków, dz. nr ewid. 6614/8</div>			
PRZEDMIOT RYSUNKU	RZUT I PIĘTRA - CZĘŚĆ PÓŁNOCNA		
PROJEKOWAŁ	techn. bud. Tadeusz Jędról	podpis	
opracował		podpis	
mgr inż. arch. Michał Szewczyk			
data	skala	nr rysunku	
06.2024	1 : 50	A - 8	

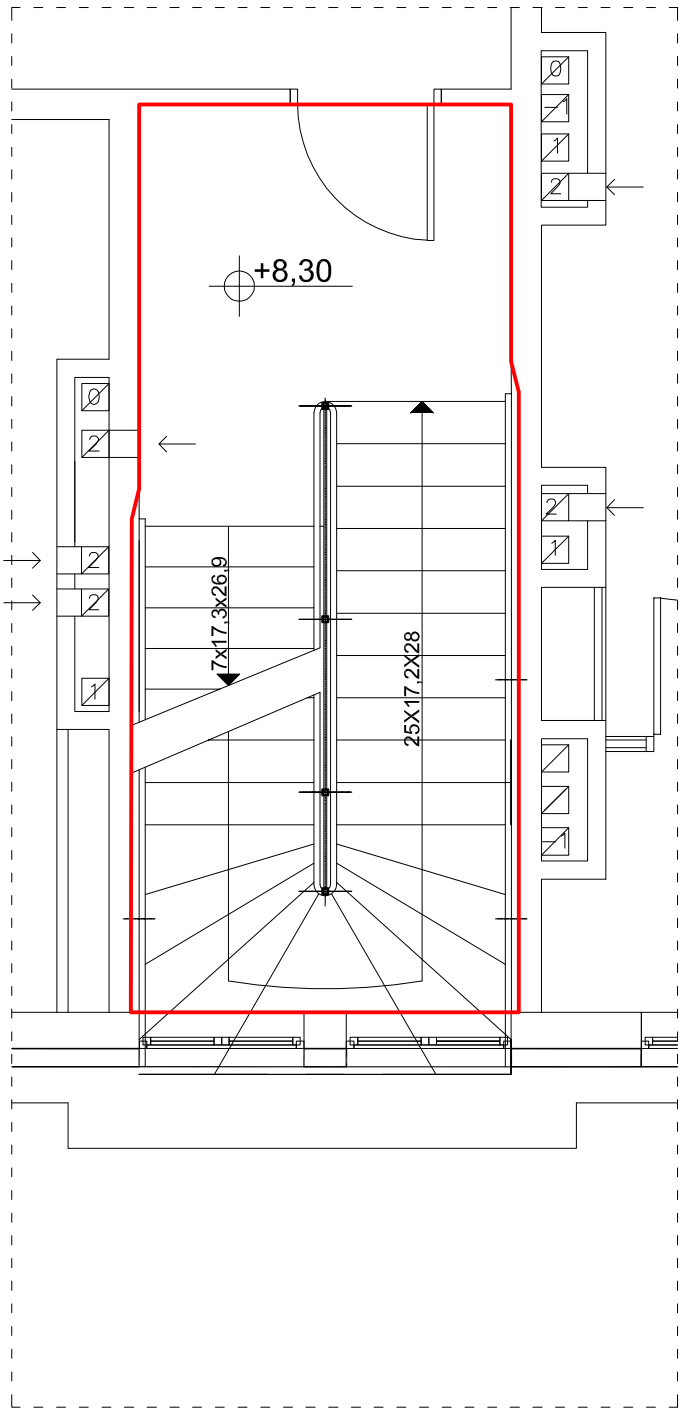

PRACOWNIA ARCHITEKTONICZNA
mgr inż. arch. Michał Szewczyk
34-400 Nowy Targ, ul. Kokoszków 3
NIP: 735-286-13-54, tel. 512-799-473



REMONT KLATEK SCHODOWYCH -
BUDYNEK "TATRY" (CZĘŚĆ ADAPTOWANA)
Nowy Targ, ul. Kokoszków, dz. nr ewid. 6614/8

PRZEDMIOT RYSUNKU	RZUT II PIĘTRA - CZĘŚĆ PÓŁNOCNA		
PROJEKOWAŁ	techn. bud. Tadeusz Jędról uprawnienia do projektowania w specjalności architektonicznej i konstrukcyjno-budowlanej nr UAN.1-83407/A-50/88	podpis	
OPRACOWAŁ	mgr inż. arch. Michał Szewczyk	podpis	
data 06.2024	skala 1 : 50	nr rysunku A - 9	

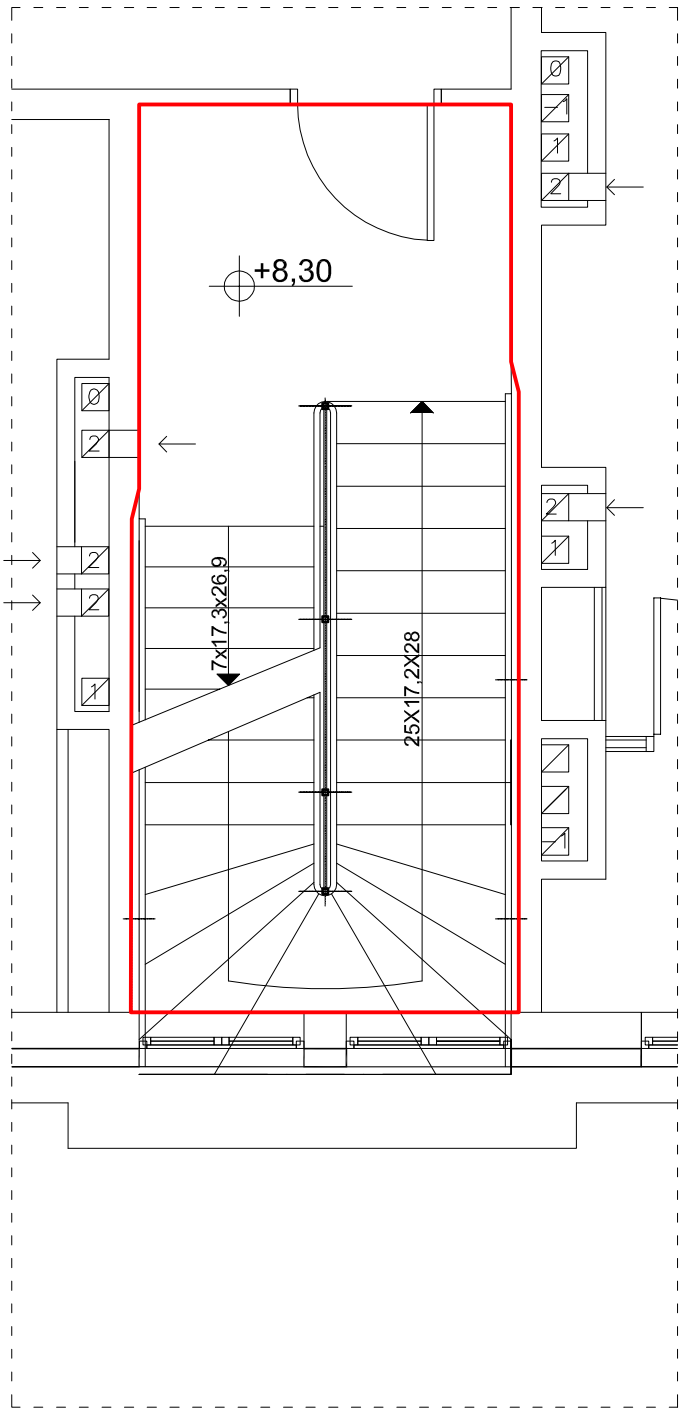

PRACOWNIA ARCHITEKTONICZNA
mgr inż. arch. Michał Szewczyk
34-400 Nowy Targ, ul. Kokoszków 3
NIP: 735-286-13-54, tel. 512-799-473



REMONT KLATEK SCHODOWYCH -
BUDYNEK "TATRY" (CZĘŚĆ ADAPTOWANA)
Nowy Targ, ul. Kokoszków, dz. nr ewid. 6614/8

PRZEDMIOT RYSUNKU		RZUT PODDASZA - CZĘŚĆ PÓŁNOCNA	
PROJEKOWAŁ	techn. bud.	Tadeusz Jędról	podpis
OPRACOWAŁ		mgr inż. arch. Michał Szewczyk	podpis
data		06.2024	nr rysunku
skala		1 : 50	A - 10

- remont ścian klatki chodowej, malowanie wraz z przygotowaniem

- remont (wymiana) posadzki

PRACOWNIA ARCHITEKTONICZNA

mgr inż. arch. Michał Szewczyk

34-400 Nowy Targ, ul. Kokoszków 3

NIP: 735-286-13-54, tel. 512-799-473

EM

architekt

REMONT KLATEK SCHODOWYCH -
BUDYNEK "TATRY" (CZĘŚĆ NOWA)

Nowy Targ, ul. Kokoszków, dz. nr ewid. 6614/8

PRZEDMIOT RYSUNKU	RZUT PIWNICY - CZĘŚĆ POŁUDNIOWA		
----------------------	---------------------------------	--	--

PROJEKOWAŁ	techn. bud.	podpis
Tadeusz Jędról		
uprawnienia do projektowania w specjalności architektonicznej i konstrukcyjno-budowlanej nr UAN.1-8340/I-50/88		

OPRACOWAŁ	mgr inż. arch.	podpis	
Michał Szewczyk			

	data	skala	nr rysunku
	06.2024	1 : 50	A - 11

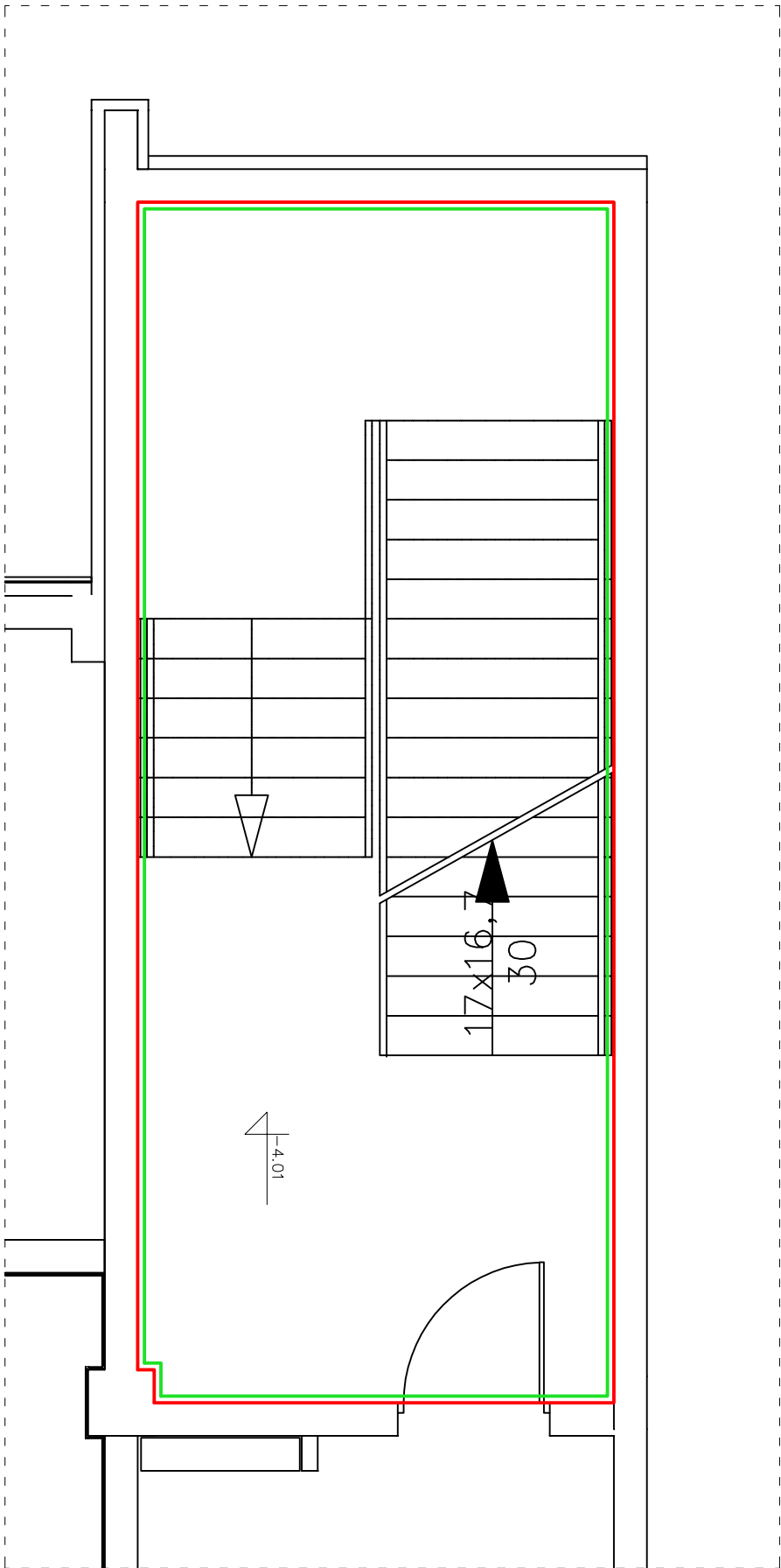

- remont ścian klatki chodowej, malowanie wraz z przygotowaniem

- remont (wymiana) posadzki

PRACOWNIA ARCHITEKTONICZNA

mgr inż. arch. Michał Szewczyk

34-400 Nowy Targ, ul. Kokoszków 3

NIP: 735-286-13-54, tel. 512-799-473

architekt

ES

REMONT KLATEK SCHODOWYCH -
BUDYNEK "TATRY" (CZĘŚĆ NOWA)

Nowy Targ, ul. Kokoszków, dz. nr ewid. 6614/8

PRZEDMIOT RYSUNKU	RZUT PARTERU - CZĘŚĆ POŁUDNIOWA	
----------------------	---------------------------------	--

PROJEKOWAŁ	techn. bud.	podpis
Tadeusz Jędról		
uprawnienia do projektowania w specjalności architektonicznej i konstrukcyjno-budowlanej nr UAN.1-83407/A-50/88		

OPRACOWAŁ	mgr inż. arch.	podpis
Michał Szewczyk		

	data	skala	nr rysunku
	06.2024	1 : 50	A - 12

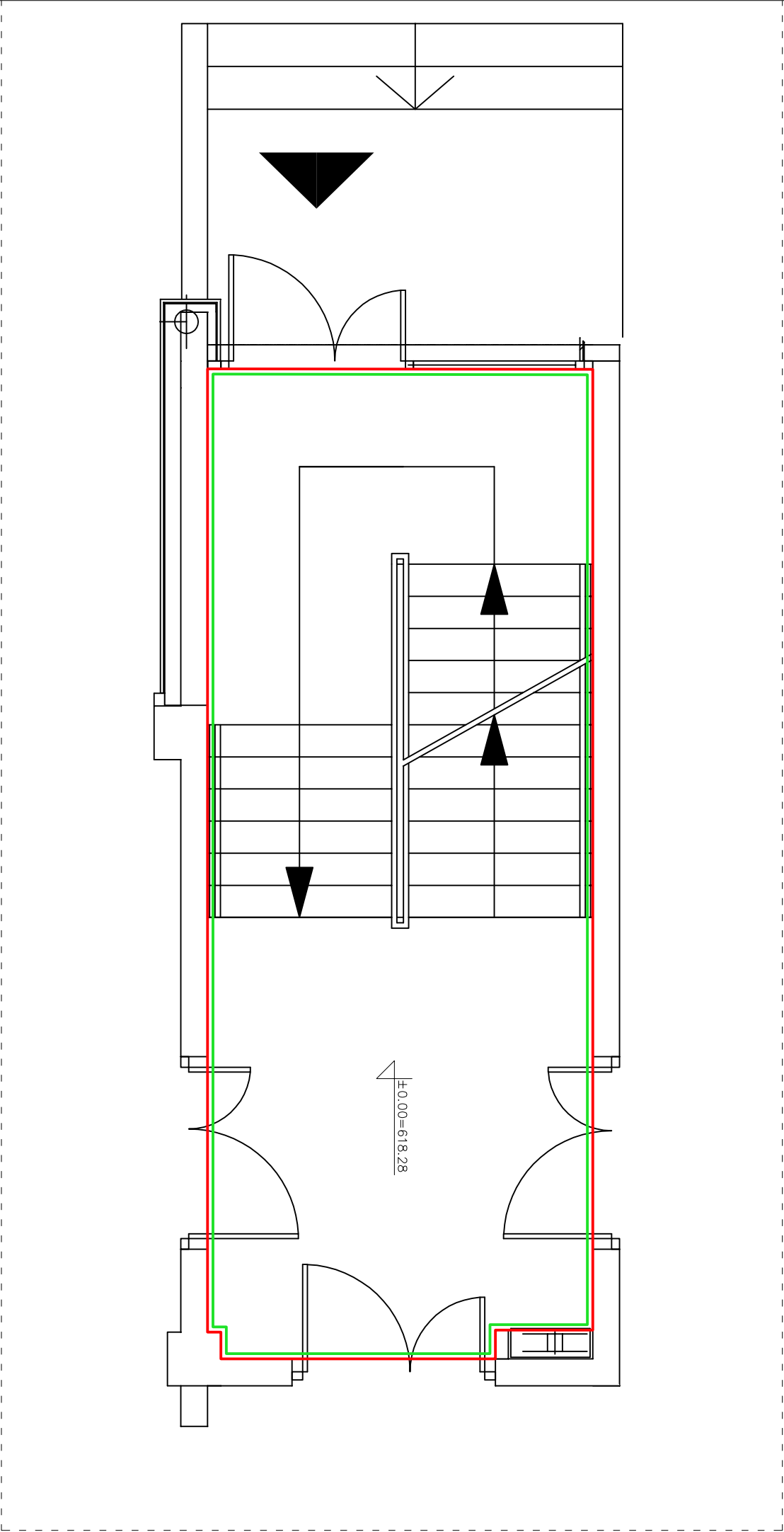

- remont ścian klatki chodowej, malowanie wraz z przygotowaniem

- remont (wymiana) posadzki

PRACOWNIA ARCHYTEKTONICZNA

mgr inż. arch. Michał Szewczyk

34-400 Nowy Targ, ul. Kokoszków 3

NIP: 735-286-13-54, tel. 512-799-473

EM

architekt

REMONT KLATEK SCHODOWYCH -
BUDYNEK "TATRY" (CZĘŚĆ NOWA)

Nowy Targ, ul. Kokoszków, dz. nr ewid. 6614/8

PRZEDMIOT RYSUNKU	RZUT I PIĘTRA - CZĘŚĆ POŁUDNIOWA	
----------------------	----------------------------------	--

PROJEKOWAŁ	techn. bud.	podpis
Tadeusz Jędról		
uprawnienia do projektowania w specjalności architektonicznej i konstrukcyjno-budowlanej nr UAN.1-83407/A-50/88		

OPRACOWAŁ	mgr inż. arch.	podpis
Michał Szewczyk		

	data	skala	nr rysunku
	06.2024	1 : 50	A - 13

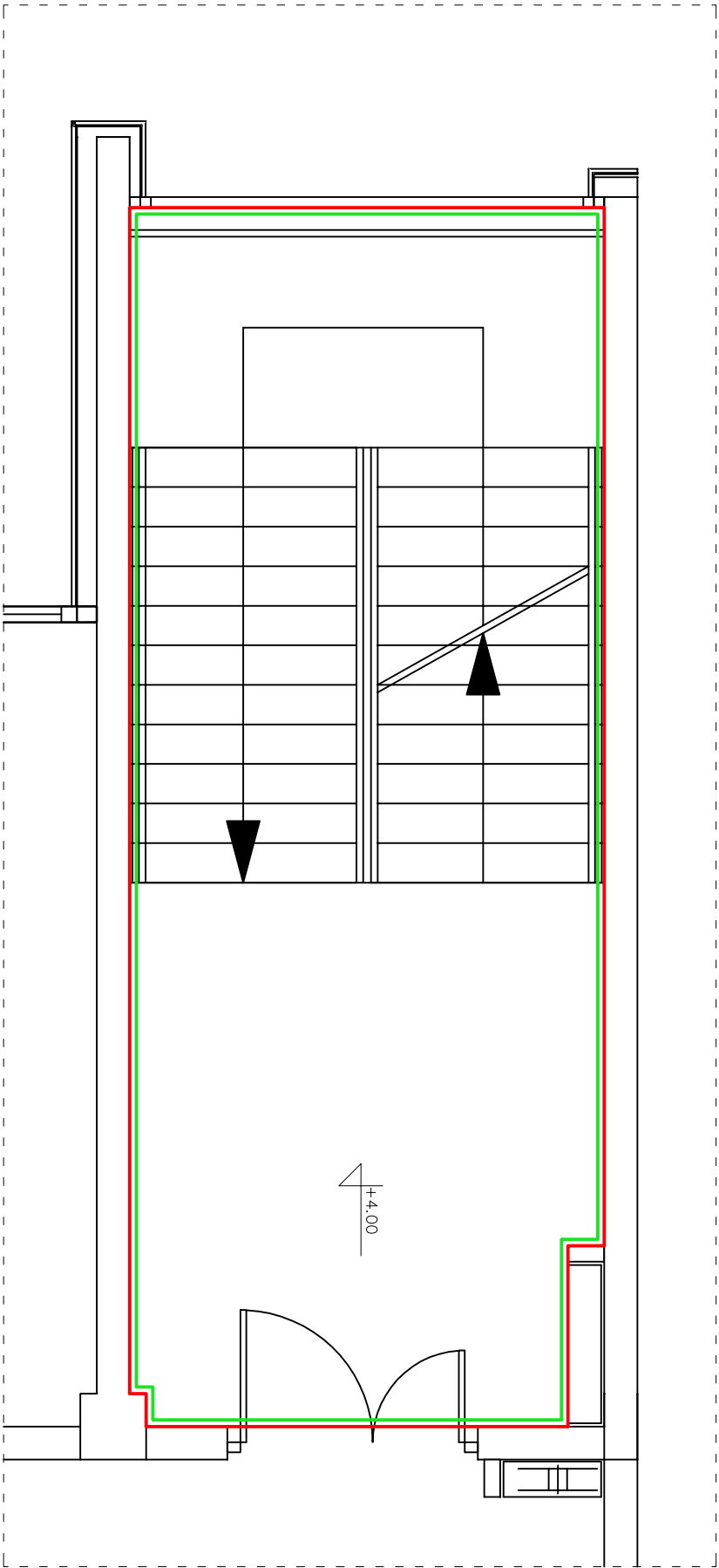

- remont ścian klatki chodowej, malowanie wraz z przygotowaniem

- remont (wymiana) posadzki

PRACOWNIA ARCHYTEKTONICZNA

mgr inż. arch. Michał Szewczyk

34-400 Nowy Targ, ul. Kokoszków 3

NIP: 735-286-13-54, tel. 512-799-473

EM

architekt

REMONT KLATEK SCHODOWYCH -
BUDYNEK "TATRY" (CZĘŚĆ NOWA)

Nowy Targ, ul. Kokoszków, dz. nr ewid. 6614/8

PRZEDMIOT RYSUNKU	RZUT PODDASZA - CZĘŚĆ POŁUDNIOWA		
----------------------	----------------------------------	--	--

PROJEKOWAŁ	techn. bud.	podpis
Tadeusz Jędról		
uprawnienia do projektowania w specjalności architektonicznej i konstrukcyjno-budowlanej nr UAN.1-83407/A-50/88		

OPRACOWAŁ	mgr inż. arch.	podpis
Michał Szewczyk		

	data	skala	nr rysunku
	06.2024	1 : 50	A - 14

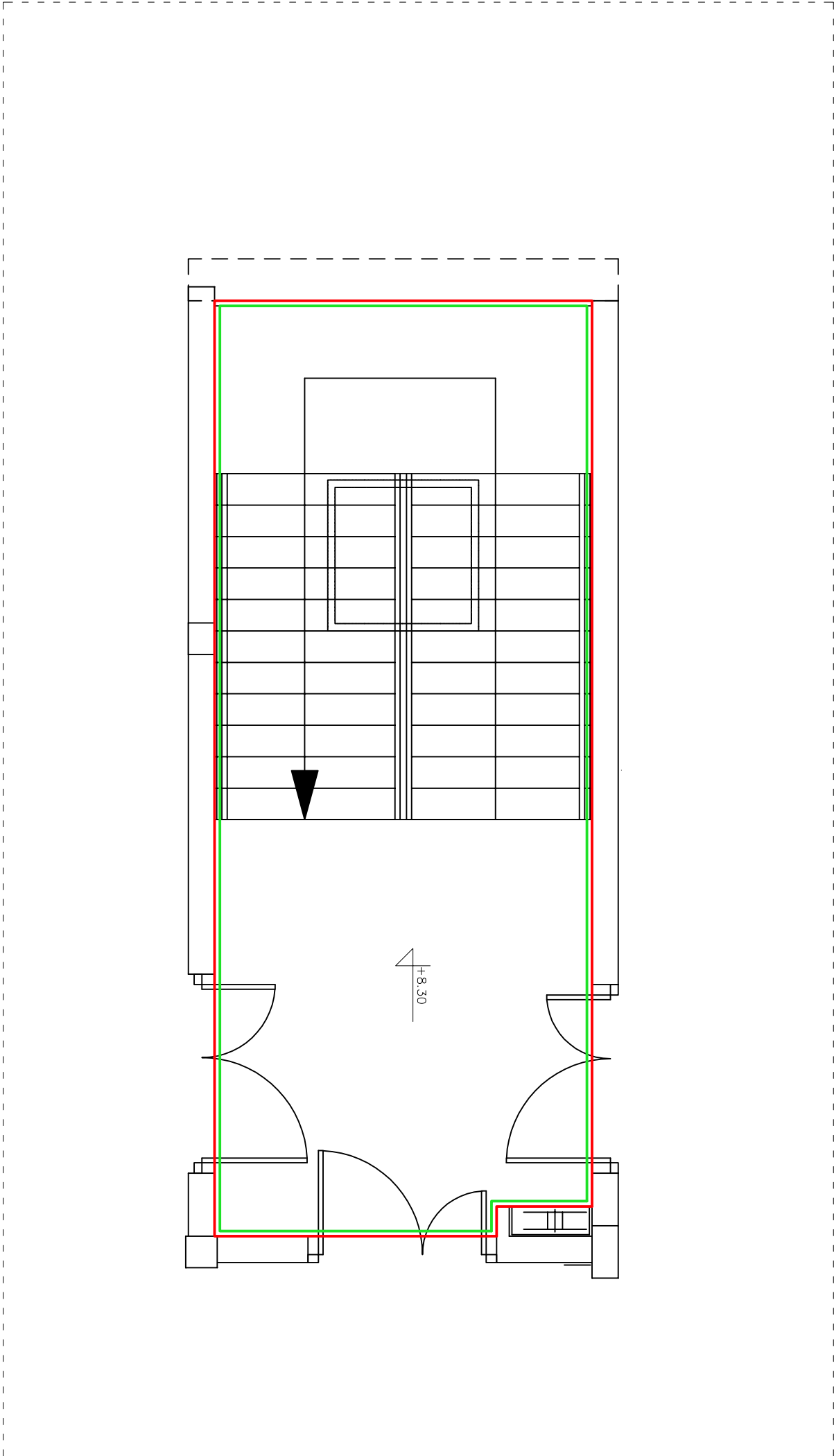

- remont ścian klatki chodowej, malowanie wraz z przygotowaniem

- remont (wymiana) posadzki

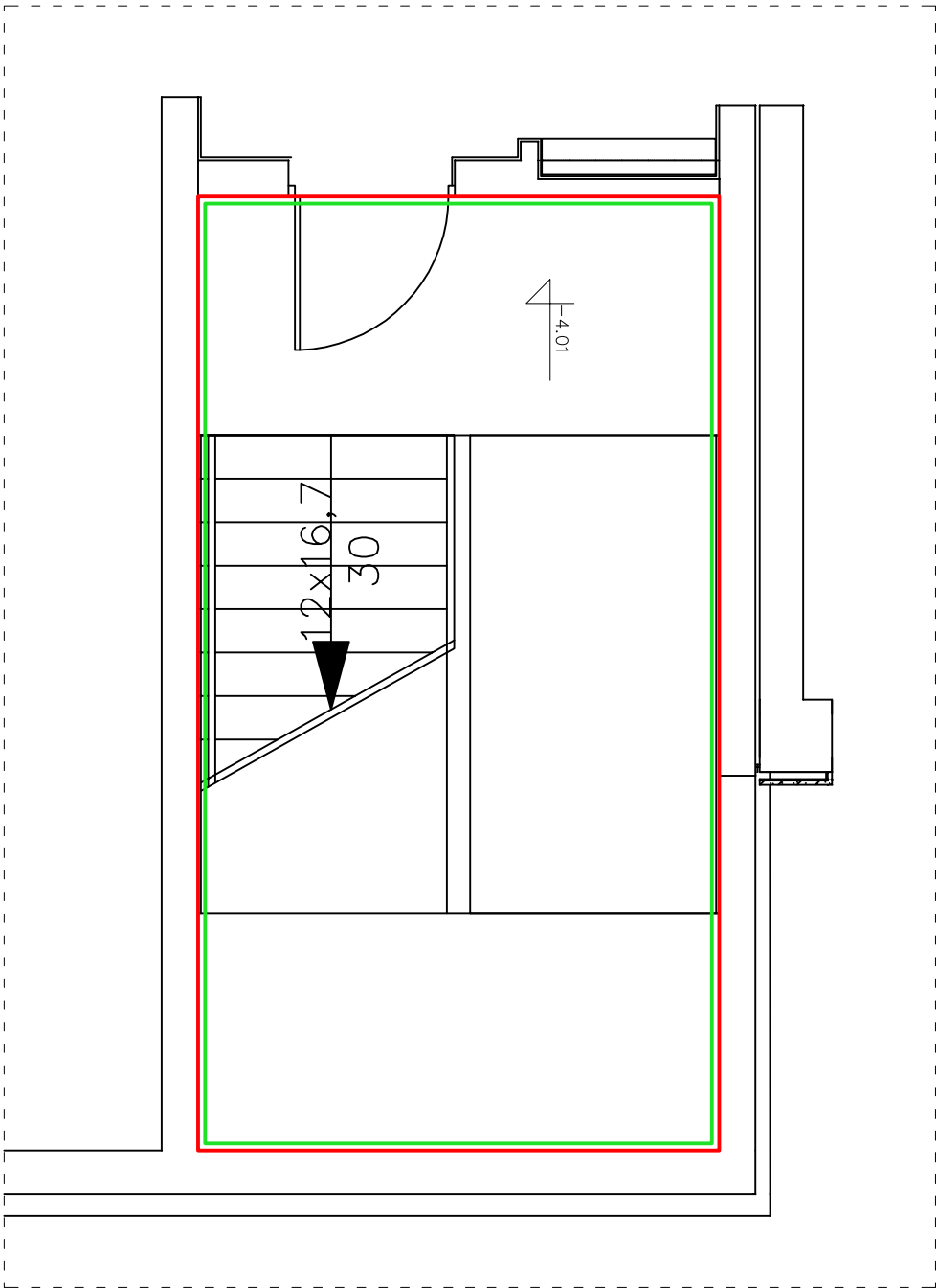

PRACOWNIA ARCHITEKTONICZNA
mgr inż. arch. Michał Szewczyk
34-400 Nowy Targ, ul. Kokoszków 3
NIP: 735-286-13-54, tel. 512-799-473

EM
ES
architekt

REMONT KLATEK SCHODOWYCH -
BUDYNEK "TATRY" (CZĘŚĆ NOWA)
Nowy Targ, ul. Kokoszków, dz. nr ewid. 6614/8

PRZEDMIOT RYSUNKU		RZUT PIWNICY - CZĘŚĆ PÓŁNOCNA	
PROJEKOWAŁ	techn. bud.	Tadeusz Jędról	podpis
OPRACOWAŁ		mgr inż. arch. Michał Szewczyk	podpis
data		skala	nr rysunku
06.2024		1 : 50	A - 15

- remont ścian klatki chodowej, malowanie wraz z przygotowaniem

- remont (wymiana) posadzki

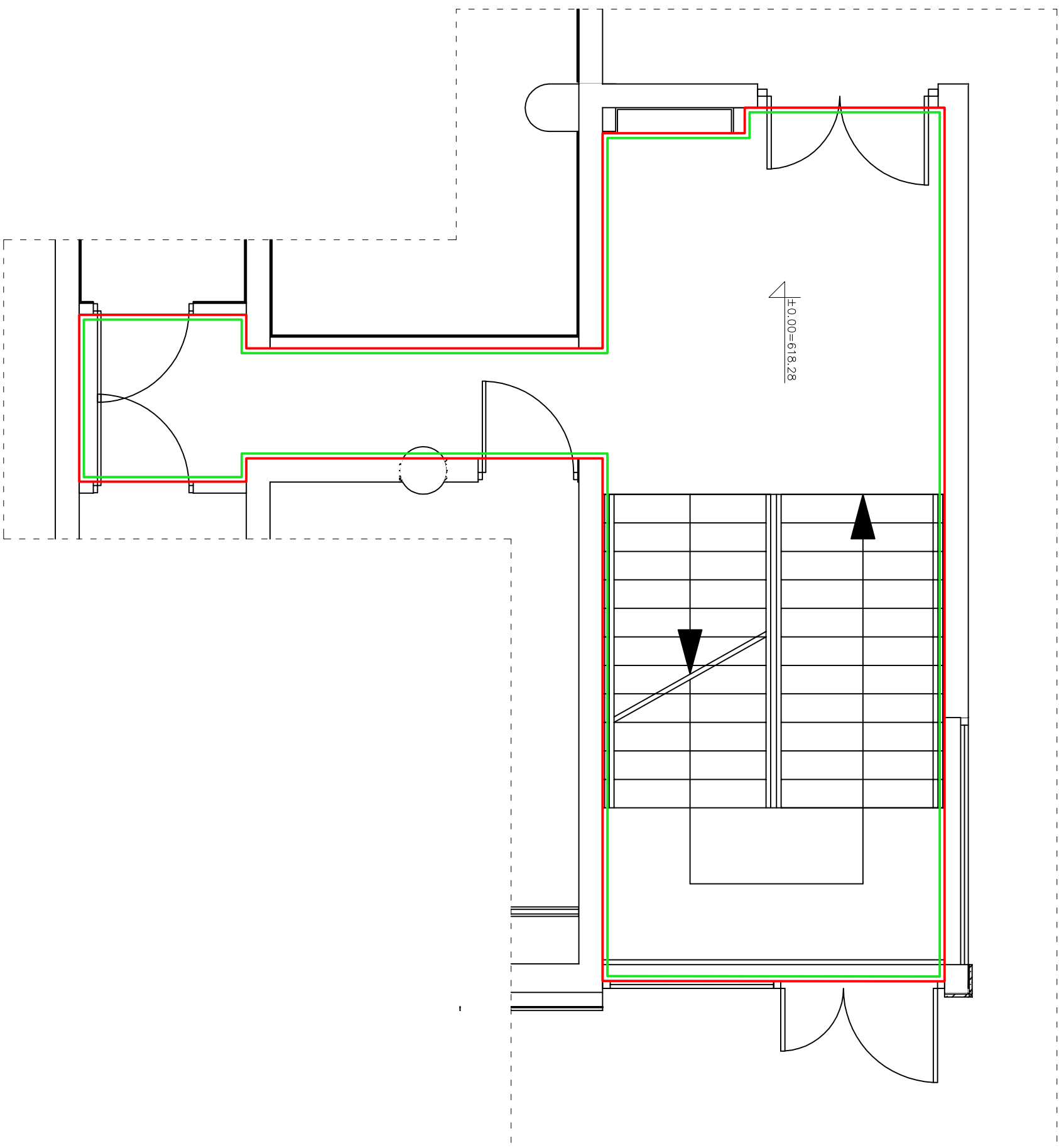

PRACOWNIA ARCHITEKTONICZNA
mgr inż. arch. Michał Szewczyk
34-400 Nowy Targ, ul. Kokoszków 3
NIP: 735-286-13-54, tel.: 512-799-473

architekt

EM ES

REMONT KŁATEK SCHODOWYCH -
BUDYNEK "TATRY" (CZĘŚĆ NOWA)
Nowy Targ, ul. Kokoszków, dz. nr ewid. 6614/8

PREMIUM IOT RSUNIOU	RZUT PARTERU - CZĘŚĆ PÓŁNOČNA	
PROJEKTOWA	techn. bud.	podpis
	Tadeusz Jędról uprawnienia do projektowania w specjalności architektonicznej i konstrukcyjno-budowlanej nr UAN.-8340/A-50/88	
DOPROWAŁ	mgr inż. arch. Michał Szewczyk	podpis
	data	skala
	06.2024	1 : 50
		nr rysunku A - 16

- remont ścian klatki chodowej, malowanie wraz z przygotowaniem

- remont (wymiana) posadzki

PRACOWNIA ARCHITEKTONICZNA

mgr inż. arch. Michał Szewczyk

34-400 Nowy Targ, ul. Kokoszków 3

NIP: 735-286-13-54, tel. 512-799-473

EM

architekt

ES

REMONT KLATEK SCHODOWYCH -
BUDYNEK "TATRY" (CZĘŚĆ NOWA)

Nowy Targ, ul. Kokoszków, dz. nr ewid. 6614/8

PRZEDMIOT RYSUNKU	RZUT I PIĘTRA - CZĘŚĆ PÓŁNOCNA	
----------------------	--------------------------------	--

PROJEKOWAŁ	techn. bud.	podpis
Tadeusz Jędról		
uprawnienia do projektowania w specjalności architektonicznej i konstrukcyjno-budowlanej nr UAN.1-83407/A-50/88		

OPRACOWAŁ	mgr inż. arch.	podpis
Michał Szewczyk		

	data	skala	nr rysunku
	06.2024	1 : 50	A - 17

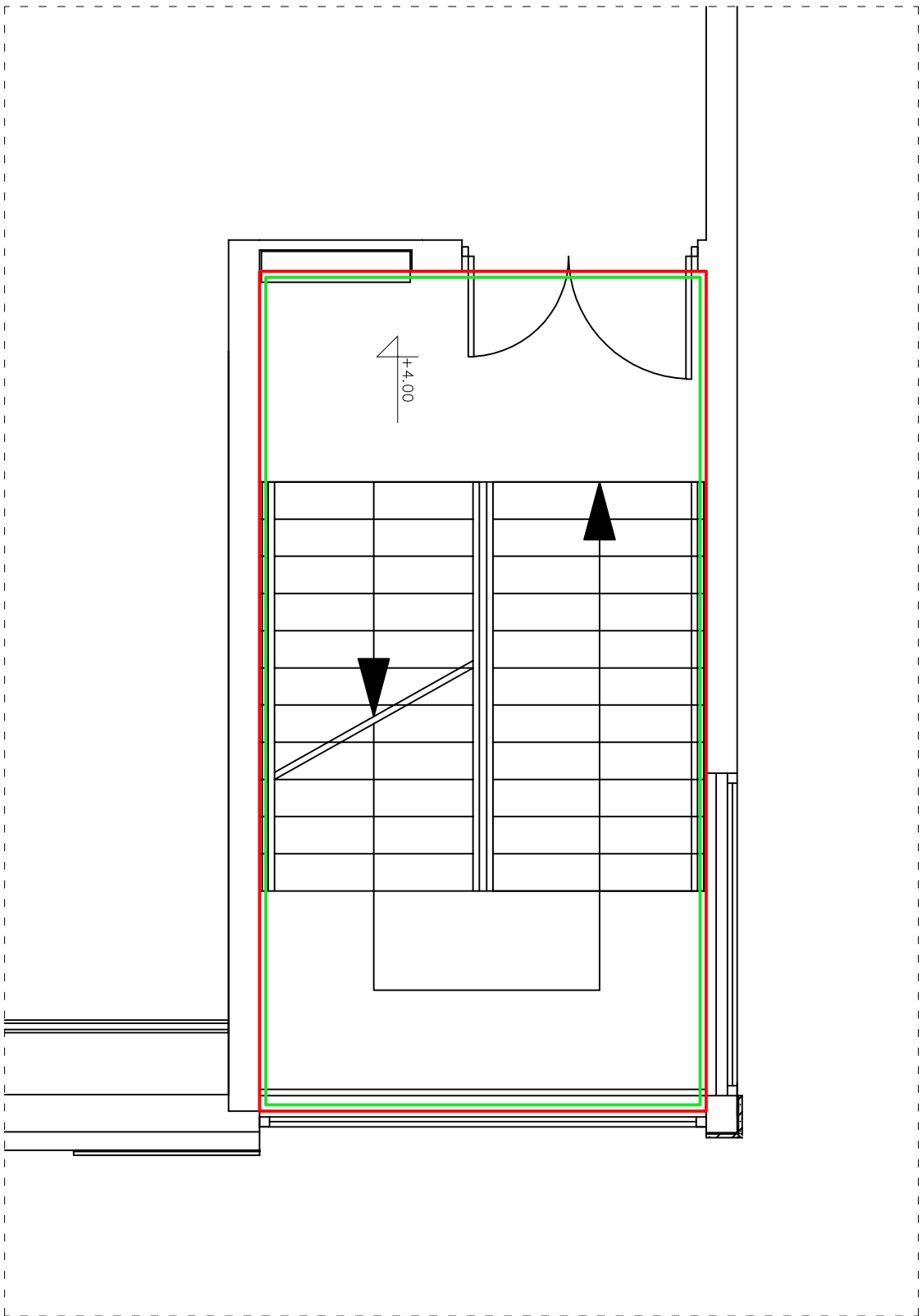

- remont ścian klatki chodowej, malowanie wraz z przygotowaniem

- remont (wymiana) posadzki

PRACOWNIA ARCHYTEKTONICZNA

mgr inż. arch. Michał Szewczyk

34-400 Nowy Targ, ul. Kokoszków 3

NIP: 735-286-13-54, tel. 512-799-473

architekt

ES

REMONT KLATEK SCHODOWYCH -
BUDYNEK "TATRY" (CZĘŚĆ NOWA)

Nowy Targ, ul. Kokoszków, dz. nr ewid. 6614/8

PRZEDMIOT RYSUNKU	RZUT PODDASZA - CZĘŚĆ PÓŁNOCNA	
----------------------	--------------------------------	--

PROJEKOWAŁ	techn. bud.	podpis
Tadeusz Jędról		
uprawnienia do projektowania w specjalności architektonicznej i konstrukcyjno-budowlanej nr UAN.1-83407/A-50/88		

OPRACOWAŁ	mgr inż. arch.	podpis
Michał Szewczyk		

	data	skala	nr rysunku
	06.2024	1 : 50	A - 18

