

Bobowa 21.12.2023
ID Pracy: G GK-II.6640.9312.2023
Będąc świadomy odpowiedzialności karnej
za złożenie fałszywego oświadczenia, informuję
że niniejsza mapa została przyjęta do Państwowego
Zasobu Geodezyjnego i Kartograficznego
w PODGIK w Tarnowie Pozytywny protokół
weryfikacji nr G GK-II.6640.9312.2023-90548
uzyskano w dniu 21.12.2023
Kierownik Wykonawca
prac geodezyjnych prac geodezyjnych

mgr inż. Leszek Stępień
GEODETA UPRAWNIONY
uprawnienie nr 15956 wydane
przez Głównego Geodetę Kraju
Warszawa, dnia 17.05.1997 r.
GEODEZJA - PROJEKTOWANIE - USŁUGI
Leszek Stępień
38-350 Bobowa, ul. Węgierska 24
REGON 120744176 NIP 738-124-52-09
tel. 18 35 35 345; kom. 696 229 499
e-mail: geodezia.stepien@gmail.com

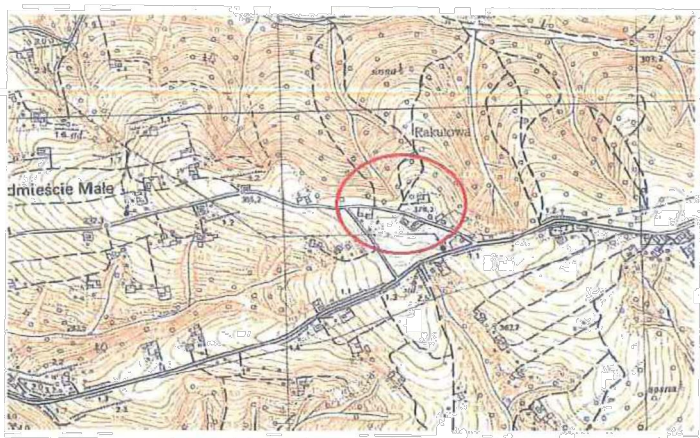

Orientacja 1:10000

Granice działek ewidencyjnych – mapa ewidencyjna obrębu Ciężkowice.
Niniejsza mapa nie zawiera w swojej treści planowanych inwestycji uzgodnionych w ZUDP.
Nie wyklucza się istnienia w terenie innych urządzeń podziemnych które nie zostały zgłoszone do inwentaryzacji.
Niniejsza mapa została wykonana bez ustalania obciążeń dotyczących służebności gruntowych.

MAPA DO CELÓW PROJEKTOWYCH

skala 1:500

Jedn. ewid.: Ciężkowice – miasto (121601_4) ID: G GK-II.6640.9312.2023
Obręb: Ciężkowice (0001) nr.ks.rob. 516/2023
woj.małopolskie 511/15
sekcja nr. 7.119.21.16.1.3
działka nr. 511/15
Sporządził dnia 15.12.2023
inż. Karol Rachel
mgr inż. Leszek Stępień

Układ odniesienia : poziomy – "2000", wysokościowy – "PL-EVRF2007-NH"
Mapa powstała na podstawie danych PODGIK w Tarnowie oraz pomiaru uzupełniającego w terenie.

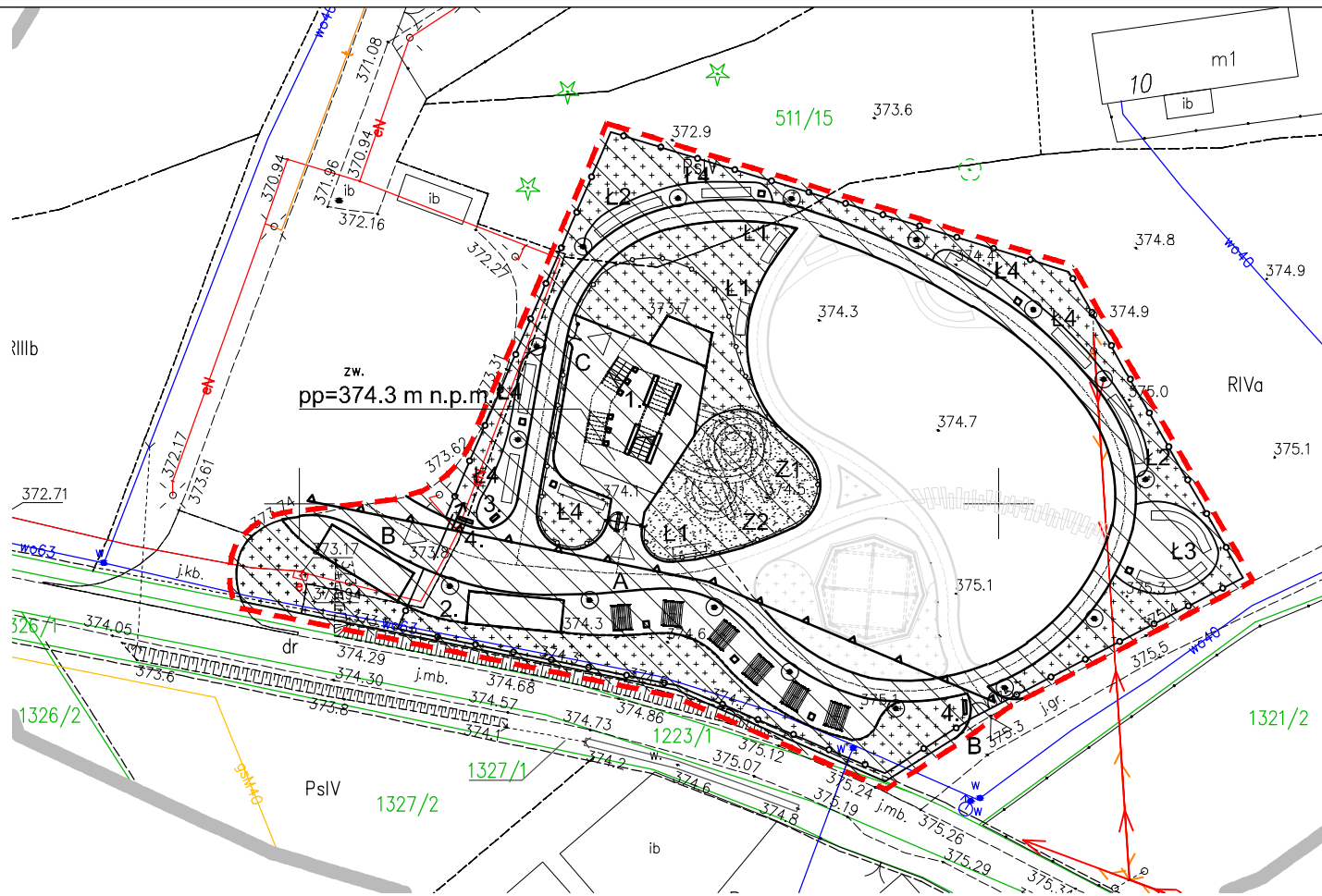

LEGENDA:

- FRAGMENT DZIAŁKI OBJĘTY CAŁĄ INWESTYCJĄ
- ZAKRES INWESTYCJI OBJĘTY PFU
- NIEPRZEKACZALNA LINIA ZABUDOWY
- A ▷ PROJ. WEJŚCIE NA WIEŻĘ
- B ▷ PROJ. WEJŚCIE I WJAZD NA TEREN INWESTYCJI
- C ▷ PROJ. WYJŚCIE Z TERENU WIEŻY
- PROJ. OGRODZENIE
- PROJ. LATARNIE
- ŁAWKI Ł1, Ł2, Ł3, Ł4
- ŁAWKI ZE STOLIKAMI (PIKNIKOWE)
- KOSZE NA ŚMIECI
- Z1, Z2 PROJ. ZJEŹDŻALNIE
- ZIELEŃ NISKA, KRZEWY, BYLINY
- NAWIERZCHNIA BEZPIECZNA ZE ZRĘBKÓW DRZEWNYCH

- WIEŻA WIDOKOWA ZE ZJEŹDŻALNIAMI
- MIEJSCE NA FOODTRUCKI
- KIOSK MULTIMEDIALNY
- TABLICA INFORMACYJNA

AUTORSKA PRACOWNIA PROJEKTOWA		Kraków ul. Biezanowska 46		
Obiekt				
WIEŻA WIDOKOWA PRZY ŚCIEŻCE W KORONACH DRZEW CIĘŻKOWICE, dz. nr 511/15 obr.0001 CIĘŻKOWICE				
Inwestor				
URZĄD GMINY CIĘŻKOWICE UL.TYSIĄCLECIA 19, 33–190 CIĘŻKOWICE				
Projektował	mgr inż.arch.J.Wowczak	G.P.U. 451/90		
Sprawdził	mgr inż.arch.E.Wowczak	R.P.–UPR 104/94		
Projekt (opracowanie) PROGRAM FUNKCJONALNO–UŻYTKOWY BUDOWY WIEŻY WIDOKOWEJ PRZY ŚCIEŻCE W KORONACH DRZEW		Branża	ARCH.	Nr rys. 1 Format rys. A3
		Stadium	P.F.U	
		Data	12.2023	
		Treść rysunku SYTUACJA		Skala
		PRJ. NR 291/2023		
PRAWA AUTORSKIE ZASTRZEŻONE				