

Proponowane rozwiązanie zamienne w obiektach szpitala przy ul. Barskiej

Wojewódzki Szpital Chirurgii Urazowej
Warszawa, ul. Barska 16/20
Rzut Piwnic

Uwaga:
We wszystkich oddziałach
instalacja sygnalizacji pożarowej.

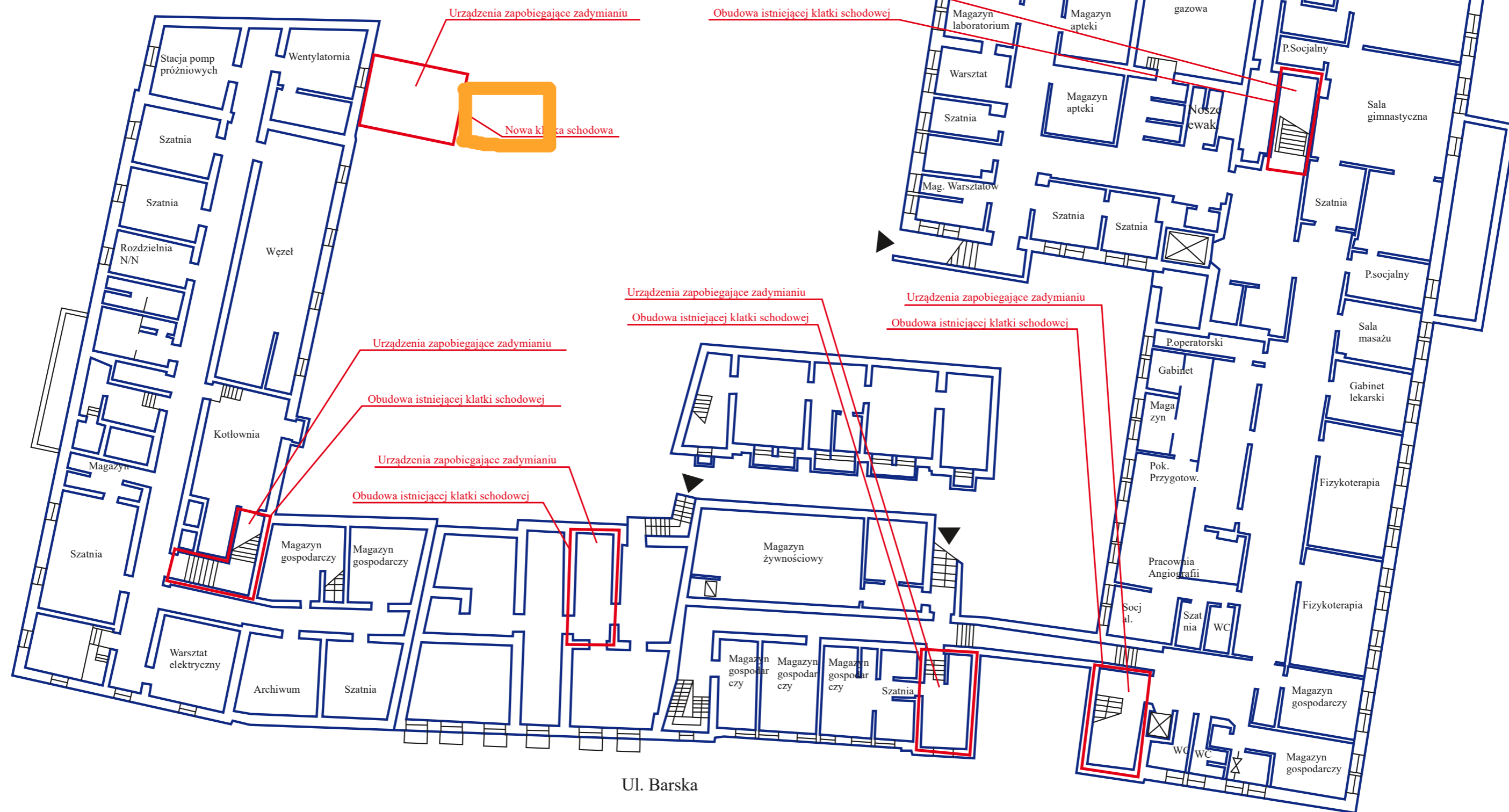

<p>OBJEKT/POMIESZCZENIA: Piwnice</p>	<p>Ekspertyza Stanu Ochrony Przeciwpożarowej</p> <p>Wojewódzki Szpital Chirurgii Urazowej Warszawa, ul. Barska 16/20</p>		
<p>OPRACOWAŁ: inż. Marian NOCULA</p>			
<p>mgr inż. Mirosław ORŁOWSKI</p>	<p>NR PROJEKTU: PBEiRB 07</p>	<p>NR RYSUNKU: PBEiRB-07E02</p>	<p>FAZA: EKSPERTYZA</p>
<p>inż. Adam WÓJCIK</p>	<p>SKALA: 1 : 200</p>	<p>FORMAT: A3</p>	<p>DATA: 19.09.2005</p>