

Analiza wykonania przebudowy układu ulic
Polna - Przemysłowa - Spółdzielcza wraz ze skrzyżowaniem
ulic Spółdzielcza - Pucka - Kazimierska w Redzie
Wariant 1

UKŁAD ARKUSZY:

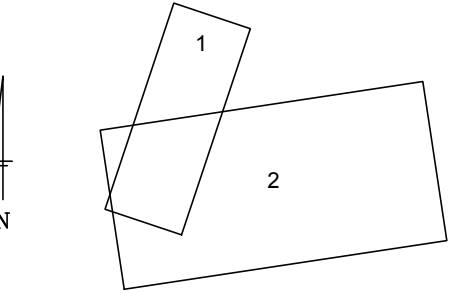

OZNACZENIA:

- projektowana oś / kilometr
- projektowany krawężnik
- projektowany krawężnik betonowy obniżony
- projektowana krawędź chodnika
- projektowana krawędź ścieżki rowerowej
- jezdnia
- chodnik
- ścieżka rowerowa
- zabruki
- wyspy nieprzejezdne
- zieleni

 AMPIS PROJEKT Sp. z o.o. Sp.k. ul. Czubińskiego 1a/1, 80-215 Gdańsk tel.: 504-373-688; tel. 501-243-736 NIP: 604-016-56-73; REGON: 361352943 e-mail: ampis.projekt@gmail.com		Analiza wykonania przebudowy układu ulic Polna - Przemysłowa - Spółdzielcza wraz ze skrzyżowaniem ulic Spółdzielcza - Pucka - Kazimierska w Redzie PLAN SYTUACYJNY - Wariant 1 - Arkusz 1	
Investor:	Gmina Miasto Reda ul. Gdańska 33 84-240 Reda	Data: 02.2019 Faza opracowania: Koncepcja drogowa Skala: 1:500	
Projektant:	mgr inż. Paweł Nowak	upr. nr POM/0138/POOD/05	Nr rys. D.2.1.1.
Opracowanie:	mgr inż. Małgorzata Nowak		
Sprawdzający:	mgr inż. Sławomir Groth	upr. nr POM/0137/POOD/05	