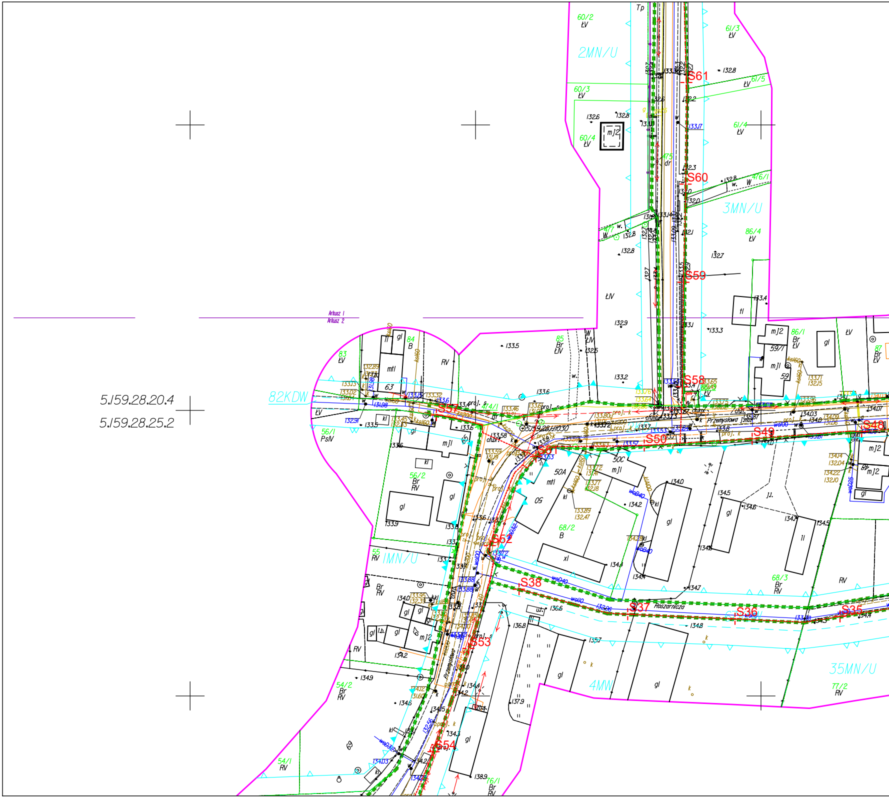

5.159.28.20.4
5.159.28.25.2
Arkusz 1
Arkusz 2
2MN/U
3MN/U
1MN/U
4MW
35MN/U
82KDW
60/2 ŁV
60/3 ŁV
60/4 ŁV
61/3 ŁV
61/4 ŁV
61/5 ŁV
86/4 ŁV
86/1 Br ŁV
87 Br ŁV
85 Br ŁIV
83 ŁV
84 B
56/1 PsIV
56/2 Br RV
55 RV
54/2 Br RV
54/1 RV
68/2 B
68/3 Br RV
76/1 Br RV
77/2 RV
ŁIV
RV
S35
S36
S37
S38
S48
S49
S50
S51
S52
S53
S54
S57
S58
S59
S60
S61
Przemysłowa
Roszarnicza
5.159.28.1/1030
50A
50C
50
59
59/1
63
67
69
mJ2
mJ1
mt1
gl
kl
xl
tl
Tp

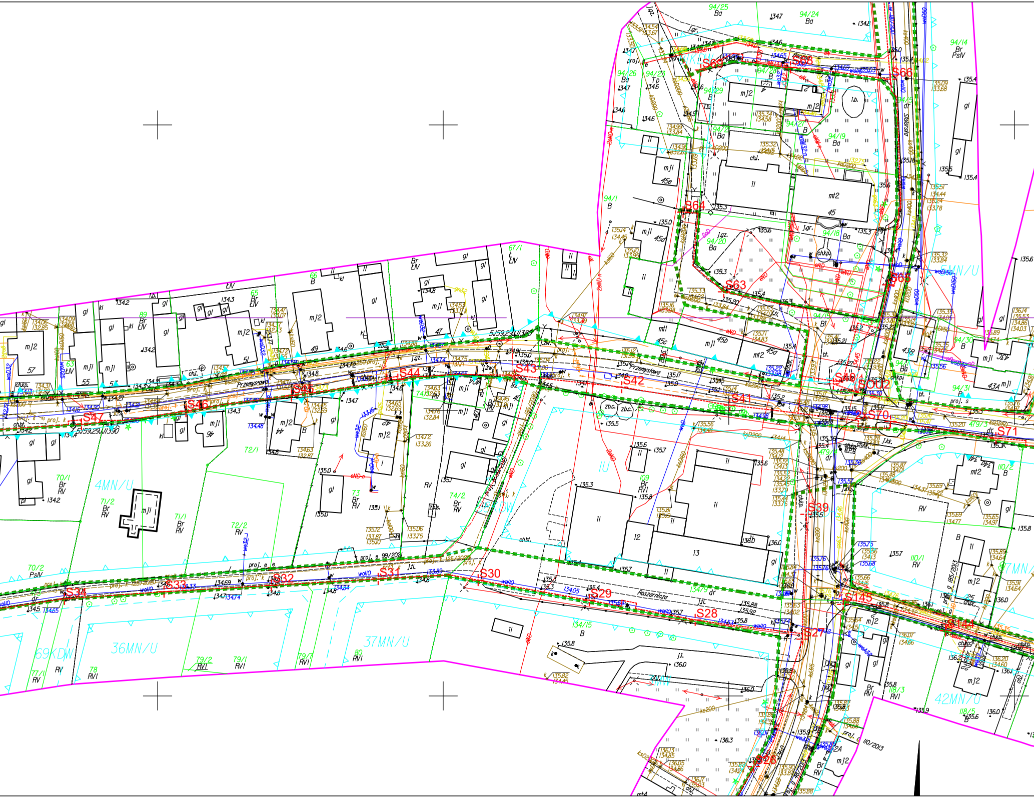
Przemysłowa
Roszarnicza
4MN/U
36MN/U
37MN/U
69KDW
42MN/U
5MN/U
7MN/U
1U
KDW
S26
S27
S28
S29
S30
S31
S32
S33
S34
S39
S41
S42
S43
S44
S45
S46
S47
S62
S63
S64
S65
S66
S68
S69
S70
S71
S144
S145
SOU2
94/25
94/24
94/14
94/26
94/23
94/29
94/28
94/27
94/19
94/1
94/20
94/18
94/16
94/30
94/31
67/1
66
65
89
63
70/1
71/2
71/1
72/1
72/2
73
74/2
70/2
78
79/2
79/1
79/7
80
109
110/1
110/2
118/3
118/5
134/15
479/3
479/2
5.159.29.JJ.1380
5.159.29.JJ.1390
mJ1
mJ2
mt2
gl
Ba
B
Br
RV
RVI
ŁIV
PsIV
Tp
wo110
kd200
ks200

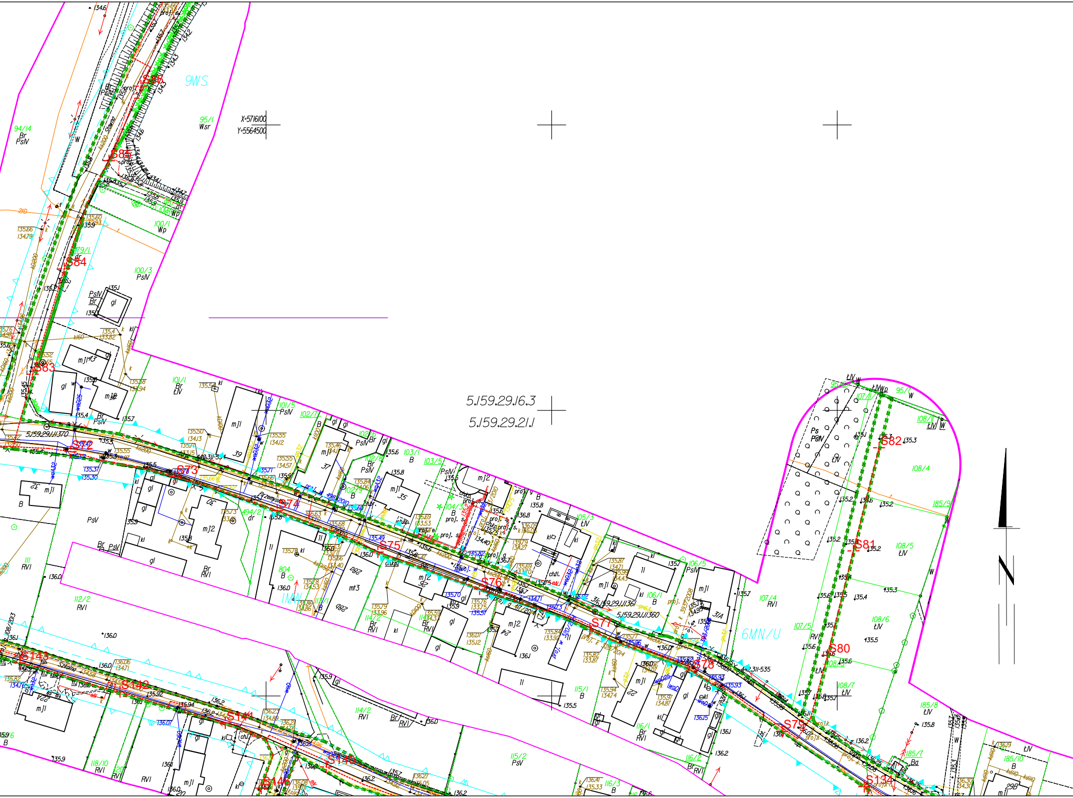
9WS
95/1
Wsr
94/14
Br
PsIV
X=5716100
Y=5564500
S86
S85
S84
S83
100/1
Wp
100/3
PsIV
101/1
Br
ŁIV
101/5
PsIV
5.159.29.16.3
5.159.29.21.1
5.159.29.11.370
S72
S73
S74
S75
S76
S77
S78
S79
S80
S81
S82
S134
S140
S141
S142
S143
S146
Przemysłowa
Szklana
103/1
B
103/5
104/3
105/3
ŁIV
106/5
PsIV
106/1
B
107/4
RVI
107/5
108/4
108/5
ŁIV
108/6
ŁIV
108/7
ŁIV
108/1
ŁIV
95/7
185/9
185/8
ŁIV
185/7
185/10
B
6MN/U
1MN
111
RVI
112/2
RVI
114/2
RVI
115/1
B
115/2
PsV
116/1
Br
RVI
116/2
Br
RVI
116/3
B
118/10
RVI
804
B
PsV
5.159.29.11.361
5.159.29.11.360
442.311-535
442.311-5.1
417/2014
494/2
dr
mJ1
mJ2
mt3
gl
kl
39
37
35
33
31A
30
28a
28b
26
24
22
22A
20
29B
32

MAPA DO CELÓW PROJEKTOWYCH
Skala 1:1000

ID zgłoszenia: DG.GIK.6640.1.1784.2021
Województwo: dolnośląskie
Powiat: polkowicki
Jednostka ewidencyjna: 021606_2 Radwanice
Obręb: 0013 Radwanice
Obiekt: Radwanice 2
Sekcje mapy: 5.159.28.20.4; 5.159.28.25.2; 5.159.29.16.3; 5.159.29.21.1; 5.159.29.21.3; 5.159.29.21.2; 5.159.29.21.4; 5.159.29.22.1; 5.159.29.22.3
Data sporządzenia mapy: 10.03.2022r.

Wykonawca:

P.W. JOTTE s.c.
ul.Balicka 100 lok.41,30-149 Kraków
tel./fax 012 626-59-34
tel. 0602-722-772, 0-601-546-284
REGON 357194269 NIP 678-27-83-952

GEODETA UPRAWNIONY
Nr. upr. zaw. 16627
mgr inż. Jacek Tężycki

Jacek Tężycki

Układ współrzędnych prostokątnych płaskich "2000/5".
Układ wysokościowy PL-EVRF2007-NH.

Oświadczam, że niniejszy dokument został opracowany w wyniku prac geodezyjnych i kartograficznych, których rezultaty zawiera operat techniczny pozytywnie zweryfikowany. Jednocześnie informuję, że jestem świadomy odpowiedzialności karnej za złożenie fałszywego oświadczenia.

Identyfikator zgłoszenia prac geodezyjnych	DG.GIK.6640.1.1784.2021
Organ służby geodezyjnej, który otrzymał zgłoszenie	Starosta Polkowicki
Wykonawca prac geodezyjnych	P.W. JOTTE s.c.
Nr oraz data sporządzenia dokumentu zawierającego wynik pozytywnej weryfikacji	Protokół Weryfikacji Nr DG.GIK.6640.1.1784.2021.17645 z daty 05.07.2022r.
Imię i nazwisko oraz nr uprawnień zawodowych kierownika prac	mgr inż. Jacek Tężycki Nr uprawnień 16627 Jacek Tężycki

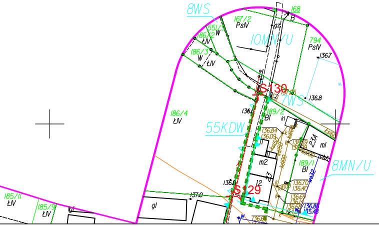
8WS
168
B
167/2
PsV
10MN/U
794
PsV
136.7
186/2
ŁV
186/3
W
ŁV
IS130
7WS
136.8
186/4
ŁV
55KDW
189/2
Bl
kl
ml
m2
189/1
Bl
8MN/U
IS129
137.0
185/11
ŁV
185/9
ŁV
gl
gl

Szkic lokalizacyjny

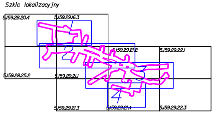
5.159.28.20.4
5.159.29.16.3
1
2
5.159.29.21.2
5.159.29.22.1
5.159.28.25.2
5.159.29.21.1
3
4
5.159.29.21.3
5.159.29.21.4
5.159.29.22.3

Niniejszą mapę do celów projektowych sporządzono na podstawie mapy zasadniczej, pomiaru uzupełniającego oraz materiałów otrzymanych z PODGiK w Polkowicach
Granice działek wniesiono na podstawie danych uzyskanych z ewidencji gruntów i budynków.
Nie badano dokładności wyznaczenia granic.
Nie badano służebności gruntowych.
W zakresie opracowania wniesiono MPZP.
W zakresie opracowania wniesiono projekty ZUDP.
Nie wyklucza się istnienia innego uzbrojenia niż wykazane na mapie.

━━━━	Zakres aktualizacji mapy
proj. k	projekty ZUDP
– – – –	linia rozgraniczająca tereny o różnych funkcjach lub zasadach zagospodarowania
────	Nieprzekraczalna linia zabudowy
────	Obowiązująca linia zabudowy
2MN/U	Oznaczenia terenów z MPZP
────	Ogrodzenie nietrwałe
○	Krzak
Teren budowy	Teren budowy
6/6	działka ewidencyjna
----RVI----	kontur klasyfikacyjny
.......dr.......	użytek gruntowy

LEGENDA:

▪▪▪▪▪▪	- linie rozgraniczające teren inwestycji / granice obszaru, na którym inwestycja będzie oddziaływać / granice działek ewidencyjnych
-------	- projektowana linia kablowa niskiego napięcia nN-0,4kV, typu YAKXS 4x35 mm² o dł. 10121 metrów na trasie o dł. 8434 metrów z zachowaniem zapasu montażowego przy projektowanych słupach oświetleniowych zgodnie z opisem i zawartymi uwagami
S...	- projektowane słupy aluminiowe o wysokości H=8 m, wraz z pojedynczymi wysięgnikami H=1 m / W=1 m i oprawami oświetlenia ulicznego LED w ilości 215 kpl., gdzie: - słup oznaczony wg projektu "2xS70" i "2xS174" stanowi projektowany podwójny wysięgnik H=1 m / W=1 m (kąt między ramionami 180°) z dwiema oprawami LED o mocy 79W - słup oznaczony wg projektu "2xS114" stanowi projektowany podwójny wysięgnik H=1 m / W=1 m (kąt między ramionami 90°) z dwiema oprawami LED o mocy 79W - słup oznaczony wg projektu "3xS172" stanowi projektowany potrójny (kołowy) wysięgnik H=0,15 m / W=1,25 m (kąt między ramionami 120°) z trzema oprawami LED o mocy 48W - słup oznaczony wg projektu "4xS113" stanowi projektowany poczwórny (kołowy) wysięgnik H=0,15 m / W=1,25 m (kąt między ramionami 90°) z czterema oprawami LED o mocy 48W
SOU1	- istniejąca szafa oświetlenia ulicznego, stanowiąca miejsce przyłączenia do sieci w ilości 1 kpl.
SOU2	- projektowane złącze kablowo-pomiarowe wraz z szafą oświetlenia ulicznego, stanowiące miejsce przyłączenia do sieci w ilości 5 kpl.
SP...	- projektowane słupy aluminiowe (parkowe) o wysokości H=5 m, wraz oprawami oświetlenia parkowego LED o mocy 44W w ilości 4 kpl.

UWAGI:

- Projektowane linie kablowe niskiego napięcia nN-0,4kV, należy układać w rurach ochronnych typu HDPE Ø110 mm w celu bezpiecznej i poprawnej dystrybucji energii elektrycznej na terenie objętym inwestycją.
- Należy wykonać sieć uziemiającą z bednarki FeZn 25x4 mm układaną równolegle do projektowanej linii kablowej oraz poprzez uziemienie miejscowe każdego projektowanego słupa oświetleniowego (R<5Ω).
- Wszystkie słupy oświetleniowe należy zabezpieczyć przed przewróceniem się i osunięciem się poprzez wykonanie wzmocnienia na podsypce piaskowo - żwirowej. W celu usztywnienia fundamentów słupów oświetleniowych należy zastosować wzmocnienie gruntu piaskiem, stabilizowany cementem w fomie odwróconego stożka (150 kg / m^3).
- Szczególną uwagę oraz ostrożność należy zachować przy wykonywaniu prac ziemnych tj. wykopy, obsadzanie fundamentów betonowych słupów w pobliżu istniejącego uzbrojenia terenu.
- Projektowane słupy oświetleniowe betonowe przeznaczone do oświetlenia terenu/drogi w dostawie przez producenta wraz z prefabrykowanym fundamentem betonowym, wysięgnikiem i oprawą.
- Z uwagi na teren utwardzony oraz istniejące tereny zielone, projektowane linie kablowe należy układać po wcześniejszym wykonaniu przewiertu sterowanego w celu nienaruszenia terenu utwardzonego w relacji "słup - słup", odpowiednią maszyną horyzontalną - rozwiązania uzgodnić na budowie. W przypadku braku możliwości wykonania przewiertów należy ułożyć linie kablowe w wykopie, a po zakończeniu robót należy odtworzyć teren zielony i utwardzony do stanu istniejącego.

OŚWIADCZAM, ŻE TREŚĆ MAPY, NA KTÓREJ WYKONANO NINIEJSZY PROJEKT, JEST ZGODNA Z TREŚCIĄ POŚWIADCZONEJ PRZEZ WYKONAWCĘ MAPY DO CELÓW PROJEKTOWYCH, OPRACOWANEJ W WYNIKU POZYTYWNIE ZWERYFIKOWANYCH PRAC GEODEZYJNYCH

POTWIERDZAM ZA ZGODNOŚĆ Z ORYGINAŁEM

MGR INŻ. SEBASTIAN MROCZEK

Jednostka projektowania:	Funkcja	Imię i nazwisko	Nr uprawnień	Specjalność	Podpis
ELCONT **ELCONT Sp. J.** **Radosław Cieślak, Fabian Rębisz** Trzebownisko 928 C 36-001 Trzebownisko www.elcont.pl	Projektował:	mgr inż. Sebastian Mroczek	PDK/0256/PWOE/18	INSTALACYJNA W ZAKRESIE SIECI, INSTALACJI I URZĄDZEŃ ELEKTRYCZNYCH I ELEKTROENERGET.	

Inwestor: **Gmina Radwanice** **ul. Przemysłowa 17** **59-160 Radwanice** **NIP: 692-22-56-490**	**Lokalizacja:** **Zadanie nr 2** obręb ew. nr: 0013 Radwanice, działki ew. nr: 920, 921, 898, 899, 93/30, 93/31, 93/33, 61/3, 476, 94/24, 94/23, 945, 94/15, 592, 473, 1349, 481, 479/4, 494/4, 479/1, 121/2, 122/5, 123/8, 124/12, 124/1, 492, 108/3, 259/1, 506/2, 258, 257/10, 254/4, 254/7, 510, 202/3, 202/2, 202/1, 491/1, 214/2, 494/5, 479/3, 474/2, 497, 232/3, 499, 280/10, 271, 247/4, 283/8, 283/8, 282/8, 281/8, 280/12, 279/1, 502, 272/1, 272/2, 307/13, 209, 93/18, 493, 494/7, 280/9, 474/1	**Treść rys.:** **PROJEKT ZAGOSPODAROWANIA TERENU** **ARKUSZ 2/5**	**Rys.:** PZT **Stadium:** PBW **Skala:** 1:1000 **Data:** 27.02.2023
Nazwa zadania: **BUDOWA SIECI ELEKTROENERGETYCZNYCH OBEJMUJĄCYCH NAPIĘCIE ZNAMIONOWE NIE WYŻSZE NIŻ 1 KV DLA ZADANIA PN.: „BUDOWA I ROZBUDOWA OŚWIETLENIA ULICZNEGO W GMINIE RADWANICE"**			