

Etap I L= 2468 m

Etap I L= 2468 m

Odcinek nr 1 km 0+000 ÷ 0+353, L= 353m

Odcinek nr 2 km 0+353 ÷ 2+115, L=2115m

dz. 795/94  
- Pozwolenie budowlane  
- Starosta Prudnicki

dz. 855/94 - Pozwolenie budowlane - Wojewoda Opolski

Pozwolenie budowlane - Starosta Prudnicki

Pozwolenie budowlane - Starosta Prudnicki

dz. 855/94  
u dr. kraj. DK40

1:100  
1:1000

OZNACZENIE PROFILU:  
POZIOM PORÓWNAWCZY

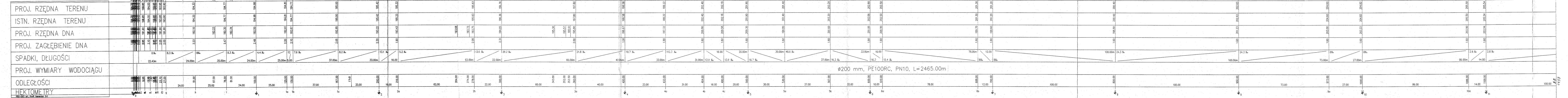

**Biurowo Projektów**  
PROJ-SERVIS  
45-519 Opole  
ul. Rospada 13

Nazwa i adres obiektu budowlanego:  
**Budowa wodociągu na trasie Biedrzychowice - Wróblin, gm. Głogówek**

**PROFIL PODŁUŻNY WODOCIĄGU**  
odcinek hm; 0,000 - 1,157

Skala:	Imię i nazwisko	Podpis / data
1:1000	Projektant Andrzej Żuraw	30.01.2018
Stadium	Uprawnienia 158/94/Op	30.01.2018
Projekt	Sprawdzący mgr inż. Janusz Patryś	30.01.2018
Bud	Uprawnienia 167/94/Op	30.01.2018