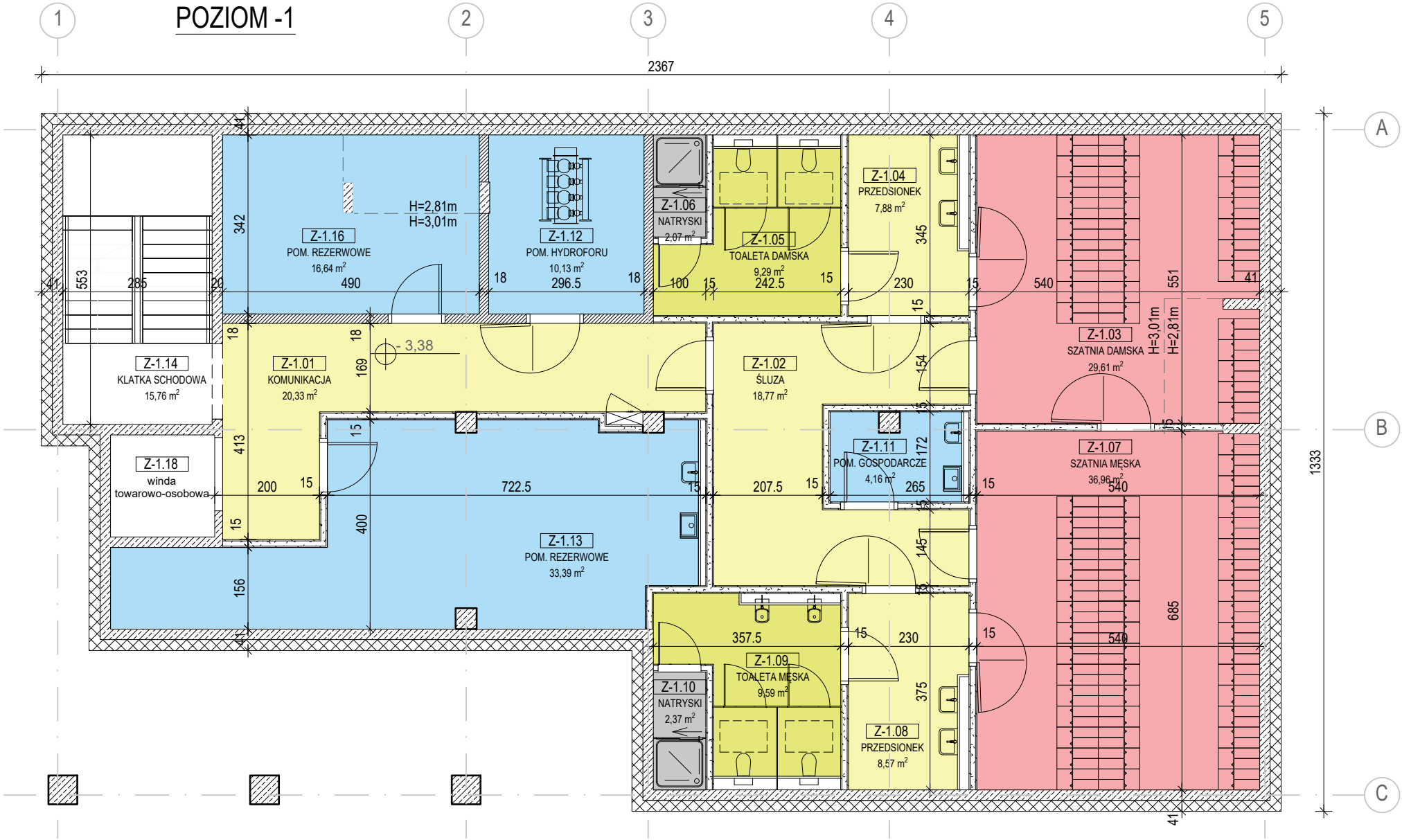Załącznik nr 4 do OPZ - Rzut piwnica Budynek socjalny