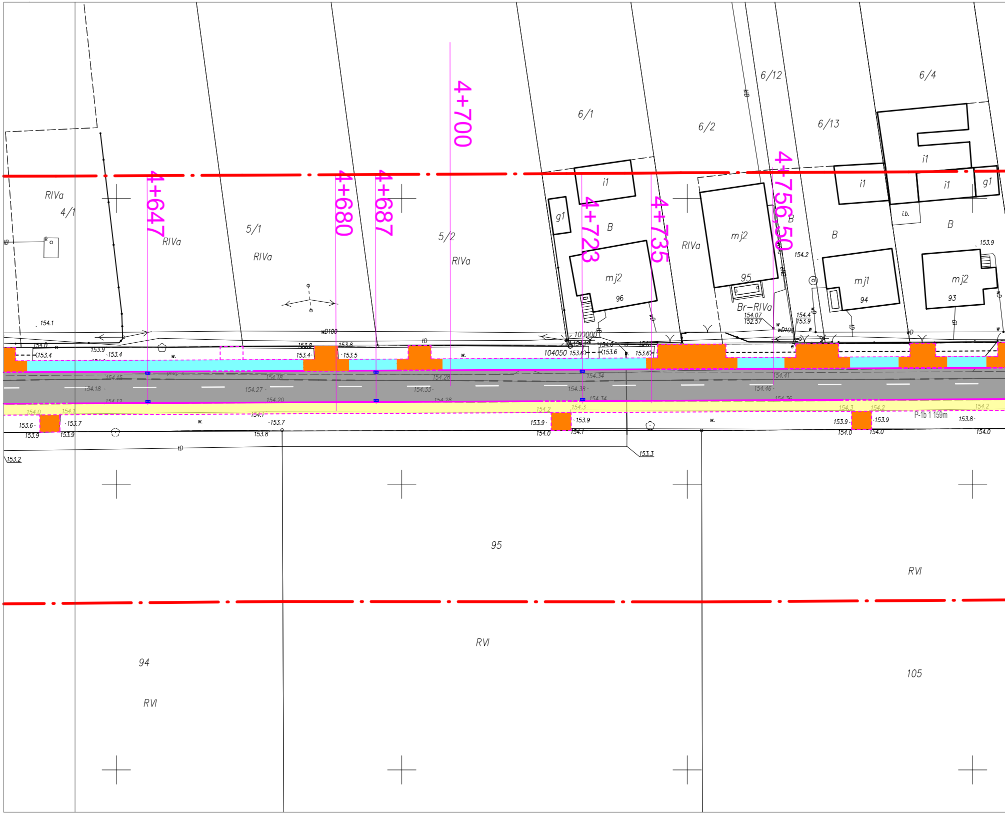
4+647
4+680
4+687
4+700
4+723
4+735
4+756.50
4/1
RIVa
5/1
RIVa
5/2
RIVa
6/1
6/2
6/12
6/13
6/4
i1
g1
B
mj2
96
RIVa
mj2
95
Br-RIVa
154.07
152.57
B
mj1
94
i1
i.b.
B
mj2
93
g1
154.1
154.2
153.9
154.4
153.9
wD100
100000
104050
153.4
153.9
153.4
153.8
153.4
153.5
154.18
154.27
154.33
154.38
154.46
154.28
154.34
154.41
154.0
153.6
153.7
153.9
153.7
153.8
153.9
154.1
153.9
154.0
153.8
154.0
153.2
153.3
P-1b 1 159m
95
RVI
94
RVI
RVI
105

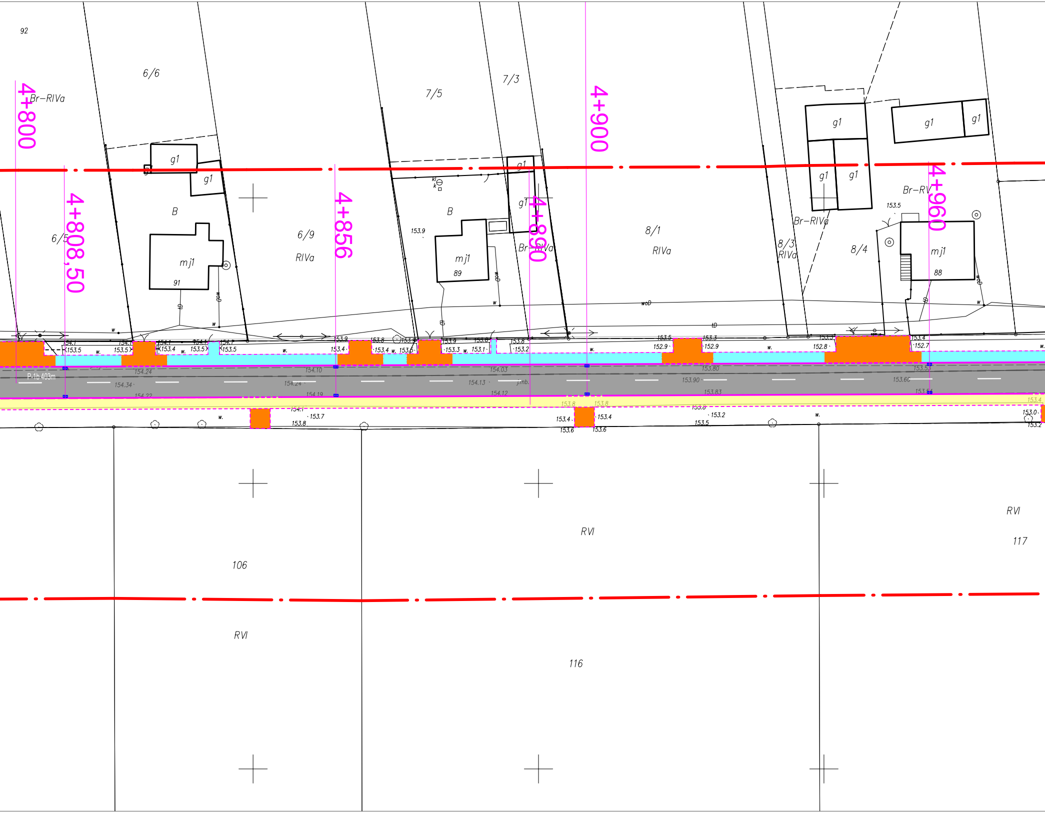
92
6/6
Br–RIVa
4+800
g1
g1
B
mj1
91
6/5
4+808,50
6/9
RIVa
4+856
7/5
7/3
B
mj1
89
153.9
g1
g1
Br–RIVa
4+890
4+900
8/1
RIVa
g1
g1
g1
g1
g1
Br–RIVa
8/3
RIVa
8/4
Br–RV
153.5
4+960
mj1
88
woD
P-1b 403m
154.24
154.34
154.22
154.10
154.24
154.19
154.03
154.13
154.12
153.80
153.90
153.83
153.53
153.60
153.5
153.4
153.5
153.5
153.4
153.6
153.3
153.1
153.2
152.9
152.9
152.8
152.7
153.7
153.8
153.4
153.6
153.4
153.6
153.2
153.5
153.0
153.2
153.8
153.4
RVI
106
RVI
116
RVI
117

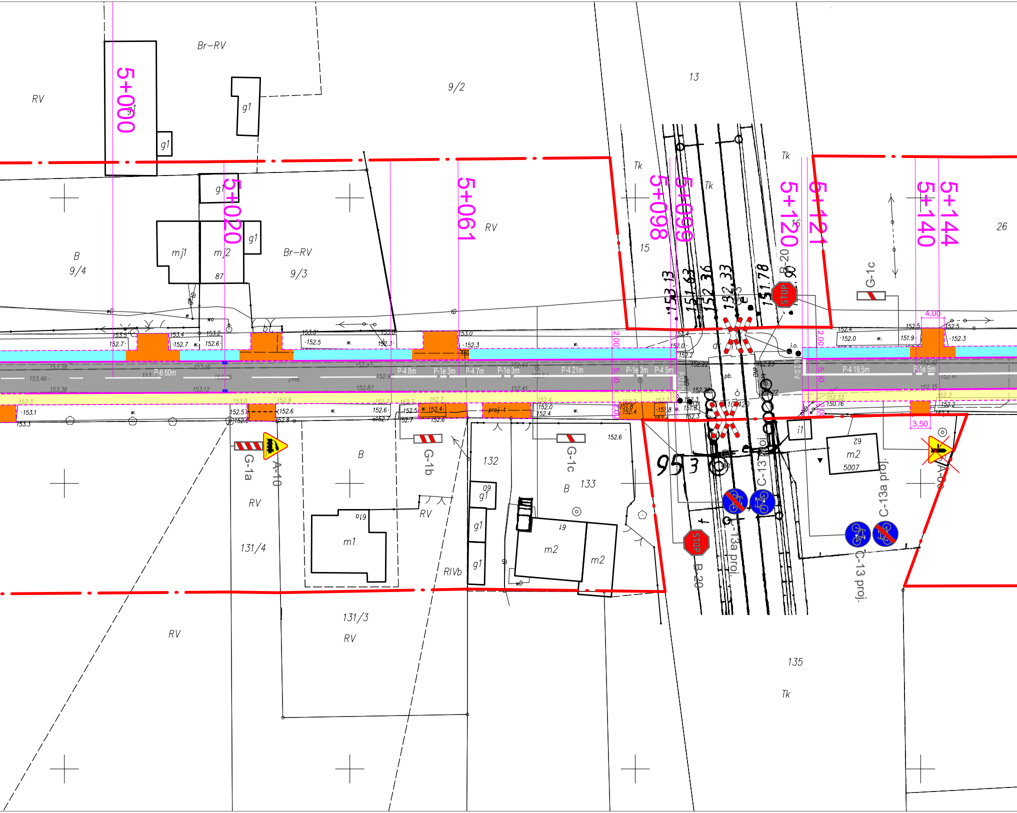
5+000
5+020
5+061
5+098
5+099
5+120
5+121
5+140
5+144
Br–RV
RV
9/2
13
Tk
15
16
26
B
9/4
mj1
mj2
87
g1
Br–RV
9/3
P-6 50m
P-4 8m
P-1e 3m
P-4 7m
P-1e 3m
P-4 21m
P-1e 3m
P-4 5m
P-4 19,5m
P-1e 5m
153,13
151,63
152,36
152,33
151,78
B-20
STOP
G-1c
4,00
3,50
2,00
5,50
G-1a
A-10
G-1b
G-1c
B
RV
131/4
m1
RV
RIVb
132
133
B
g1
m2
m2
i1
m2
5007
C-13 proj.
C-13a proj.
C-13a proj.
C-13 proj.
STOP
B-20
A-9
135
Tk
131/3
RV
RV
proj. t
953

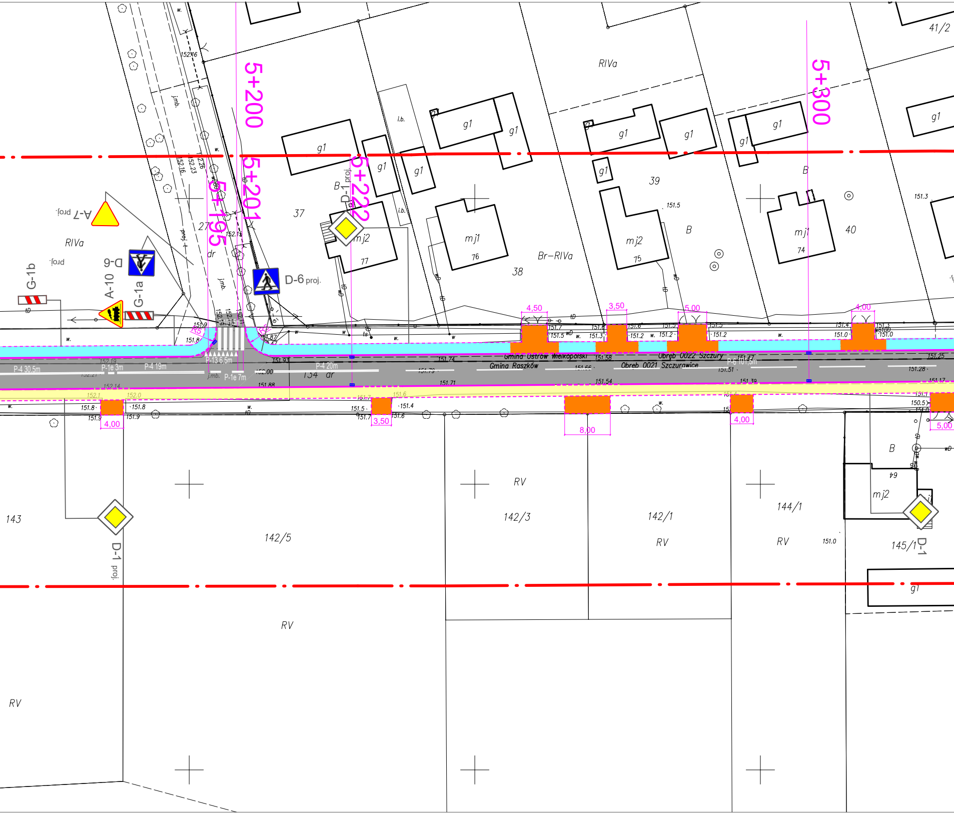
5+200
5+300
5+201
5+195
5+222
A-7 proj.
D-6 proj.
D-6 proj.
G-1b
A-10
G-1a
D-1 proj.
D-1 proj.
D-1
RIVa
RIVa
Br–RIVa
RV
B
dr
j.mb.
i.b.
g1
mj1
mj2
27
37
38
39
40
41/2
76
77
75
74
64
143
142/5
142/3
142/1
144/1
145/1
134 dr
4,50
3,50
5,00
4,00
4,00
3,50
8,00
5,00
R5
P-4 30,5m
P-1e 3m
P-4 19m
P-13 6,5m
P-1e 7m
P-4 20m
P-6 101,5m
Gmina Ostrów Wielkopolski
Gmina Raszków
Obręb 0022 Szczury
Obręb 0021 Szczurawice
152.16
152.15
151.9
151.8
151.87
151.93
151.74
151.58
151.47
151.25
152.00
151.79
151.66
151.51
151.28
152.14
151.88
151.71
151.54
151.39
151.17
152.1
152.0
151.7
151.6
151.5
151.4
151.3
151.2
151.0
150.5
151.5

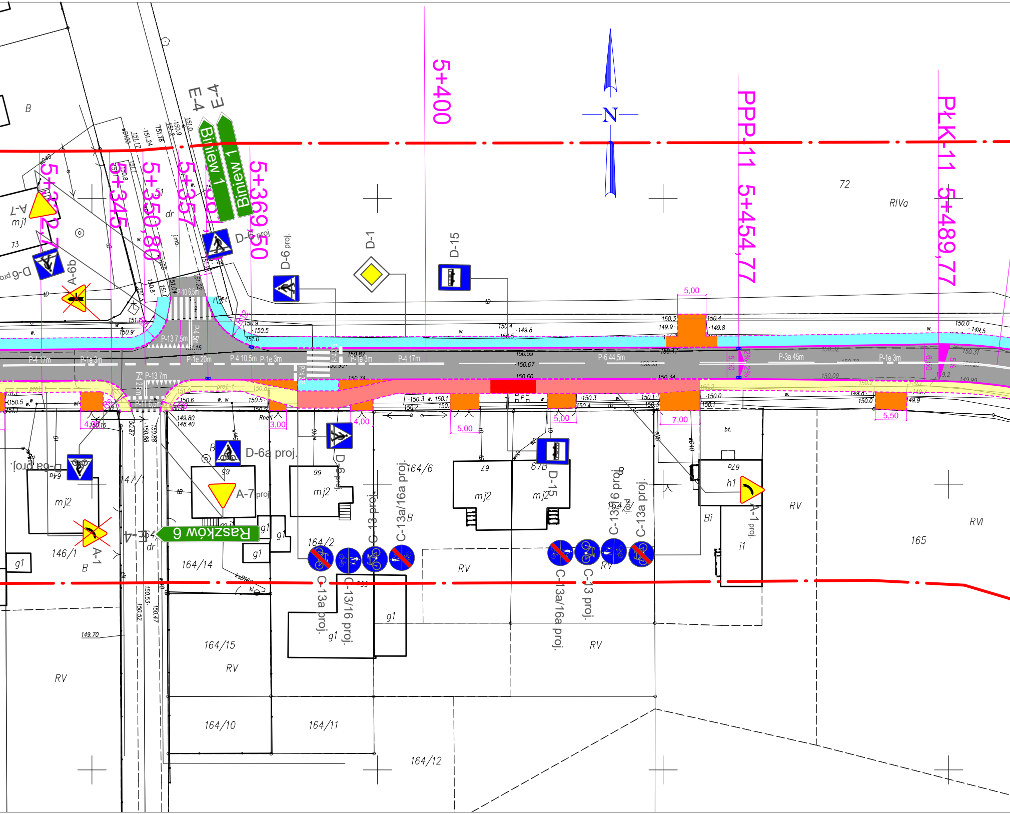
N
5+400
PPP-11 5+454,77
PŁK-11 5+489,77
5+369,50
5+357
5+350,80
5+345
Biniew 1
Biniew 1
E-4
E-4
D-6 proj.
D-6 proj.
D-1
D-15
A-7
A-6b
D-6a proj.
D-6a proj.
D-6a proj.
A-7 proj
A-1
A-1 proj.
Raszków 6
D-6 proj.
D-15 proj.
C-13 proj.
C-13a/16a proj.
C-13/16 proj.
C-13a proj.
C-13a proj.
C-13/16 proj.
C-13a/16a proj.
C-13 proj.
5,00
5,00
5,00
5,50
7,00
4,00
3,00
4,00
P-4 17m
P-1e 3m
P-1e 20m
P-4 10,5m
P-1e 3m
P-4 17m
P-6 44,5m
P-3a 45m
P-1e 3m
P-13 7,5m
P-13 7m
P-10 6,5m
P-11 6,5m
P-4 2,5m
P-4 5m
72
73
RIVa
RV
RVI
164/6
164/2
164/14
164/15
164/10
164/11
164/12
164/7
165
146/1
147/1
mj1
mj2
mj2
mj2
mj2
g1
g1
g1
g1
g1
h1
i1
Bi
B
dr
150.59
150.67
150.60
150.74
150.87
150.4
149.8
150.3
149.9
150.47
150.34
150.0
149.5
149.70
149.80
148.40

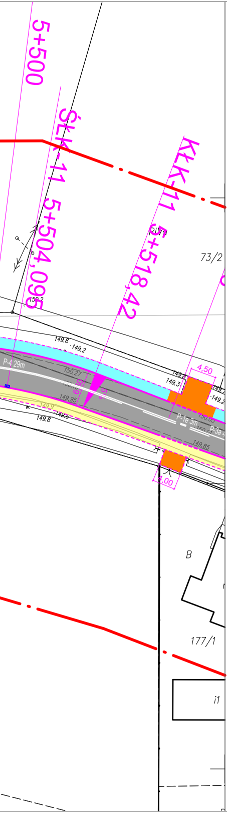
5+500
ŚŁK-11 5+504,095
KŁK-11 5+518,42
73/2
4,50
4,00
P-4 29m
P-1e 3m
P-3a
149.8
149.2
150.27
149.95
149.85
149.3
B
177/1
i1

MAPA DO CELÓW PROJEKTOWYCH
SKALA 1:500

Województwo: Wielkopolskie
Powiat: Ostrowski
Jednostka ewidencyjna: Gmina Ostrów Wielkopolski
Gmina Raszków

Obręb ewidencyjny: 301704_2.0022, Szczury
301706_5.0021, Szczurawice

Miejscowość: Szczury, Szczurawice
Numer ewidencyjny zgłoszenia pracy geodezyjnej: GGO.6640.178.2020
Numer księgi wykonawcy: 16g/2020
Nazwa układu współrzędnych prostokątnych płaskich: "2000" strefa 6
Nazwa układu wysokości: "Kronsztadt"
Sekcja: 6.162.19.11.2.2; 6.162.19.12.1.1; 6.162.19.12.1.2
Obszar aktualizacji:
Informacje o służebnościach gruntowych mających wpływ na zagospodarowanie gruntów, zlokalizowanych w granicach projektowanej inwestycji: nie badano

Ostrów Wielkopolski, dnia 30 lipca 2020 r.

Ark 3(9)

WYKONAWCA

GEODEZJA
ul. Powstania Listopadowego 16
63-400 Ostrów Wielkopolski
tel. 503-72-74-62
NIP: 622-228-87-95 R-N: 300143747

GEODETA UPRAWNIONY
mgr inż. Maciej Kłakulak
upr. zaw. nr 18667
tel. 503-72-74-62

Oświadczam, że operat techniczny zawierający rezultaty prac geodezyjnych i karograficznych w wyniku których powstał niniejszy dokument uzyskał pozytywny wynik weryfikacji. Jednocześnie informuję, że jestem świadomy odpowiedzialności karnej za złożenie fałszywego oświadczenia.

Identyfikator prac geodezyjnych	GGO.6640.178.2020
Organ Służby Geodezyjnej i Kartograficznej, który otrzymał zgłoszenie prac geodezyjnych	Starosta Ostrowski
Wykonawca prac geodezyjnych	GEODEZJA ul. Powstania Listopadowego 16 63-400 Ostrów Wielkopolski REGON 300143747
Numer oraz data sporządzenia dokumentu potwierdzającego wynik pozytywnej weryfikacji	GGO.6640.178.2020 11.09.2020
Imię i nazwisko oraz numer uprawnień zawodowych kierownika prac geodezyjnych	Maciej Kłakulak upr. zaw. nr 18667

RYSUNEK POGŁADOWY UKŁADU MAPY

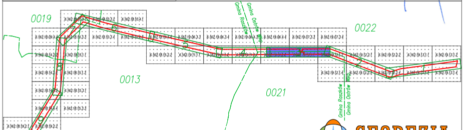
0019
0013
0021
0022
Gmina Raszków
Gmina Ostrów Wlkp.

GEODEZJA
geodezja@geodezjaostrow.pl
tel. 503 727 462

LEGENDA:

D-6 proj.	ZNAKI PIONOWE PROJEKTOWANE
D-6	ZNAKI PIONOWE ISTNIEJĄCE - wymiana tarczy i słupka
~~D-6~~	ZNAKI PIONOWE ISTNIEJĄCE - demontaż tarczy i słupka
U-14 proj. - 10 mb	BARIERY OCHRONNE STALOWE
U-11a proj. - 15 mb	BALUSTRADA
P-4 10,2m	ZNAKI POZIOME PROJEKTOWANE
▨	JEZDNIA z betonu asfaltowego
▨	CHODNIK z kostki brukowej betonowej
▨	ŚCIEŻKA ROWEROWA z betonu asfaltowego
▨	ŚCIEŻKA PIESZO - ROWEROWA z betonu asfaltowego
▨	ZATOKA AUTOBUSOWA z kostki brukowej betonowej
▨	ZJAZD z kostki brukowej betonowej
———	KRAWĘŻNIK BETONOWY 15*30 cm wyniesiony 12 cm
- - - -	KRAWĘŻNIK BETONOWY 15*30 cm wyniesiony 0-4 cm
— · — ·	OPORNIK BETONOWY 12*25 cm
- · - · -	OBRZEŻE BETONOWE 8*30 cm

TYTUŁ RYSUNKU	PROJEKT STAŁEJ ORGANIZACJI RUCHU		
TEMAT	**Przebudowa ciągu dróg nr 5288P i 5292P Raszków - Szczury na odcinku długości około 7 800 m**		
LOKALIZACJA	Jedn. ew. gm. Raszków; obr. ew. 301706_5.0013 Moszczanka dz. nr 199, 109, 239; obr. ew. 301706_5.0019 Skrzebowa dz. obr. ew. 301706_5.0021 Szczurawice dz. nr 134 Jedn. ew. gm. Ostrów Wielkopolski, obr. ew. 301704_2.0022 Szczury dz. nr 11, 103, 130/2, 292		
INWESTOR	Powiatowy Zarząd Dróg w Ostrowie Wielkopolskim ul. Staszica 1 63-400 Ostrów Wielkopolski	BRANŻA DROGOWA	
PROJEKTANT	mgr inż. Paweł Urbański	NR UPRAWNIEŃ UAN 7342-42/91	NR PRZYNAL. DO IZBY WKP/BD/5341/01

nr 241, 162, 230/1, 230/2,228;

DATA 09.2020	SKALA 1:500
PODPIS	NUMER RYS. 2.7