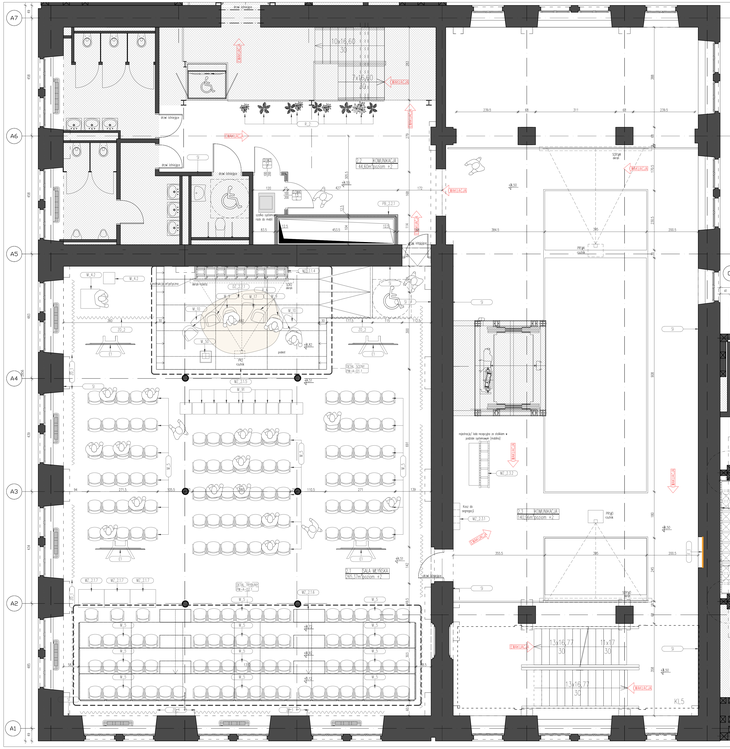

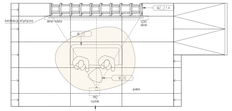

A STANDYNG WIELE KRAŚCEJ WIEŻY NA SZENIE WIEŻA Z SZEŚCIM

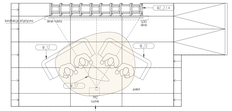

A STANDYNG WIELE KRAŚCEJ WIEŻY NA SZENIE WIEŻA Z SIEDEM

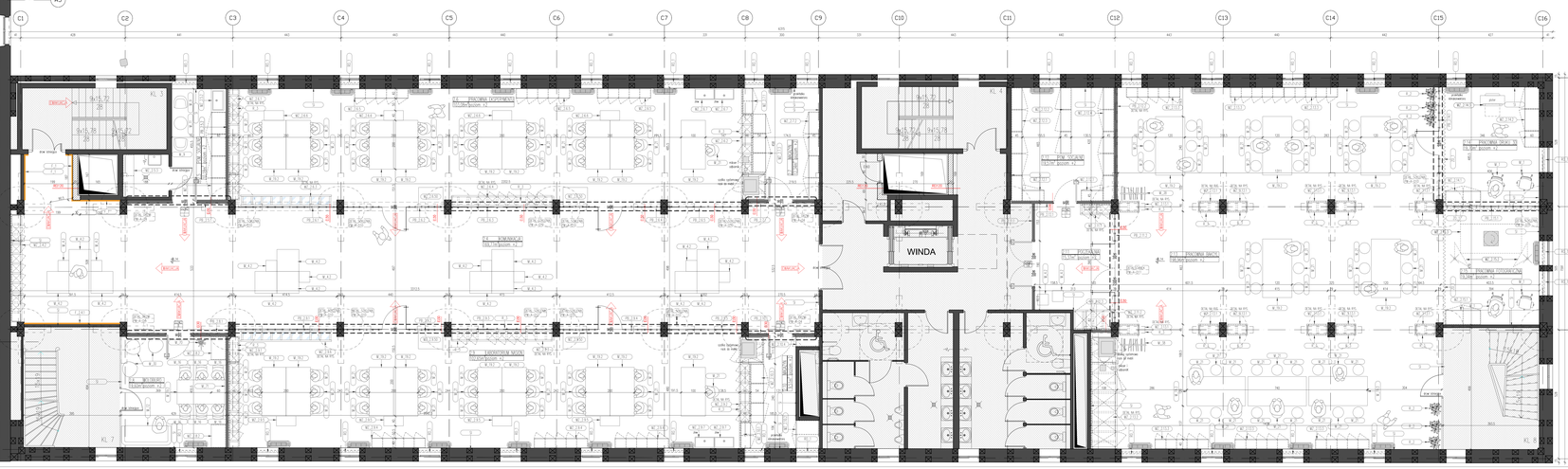

UWAGI DOTYCZĄCE
1. WSZELKIE PRACE NALEŻY PRZEWADZIĆ ZGODNIE Z OBOWIĄZUJĄCYMI PRZEPISAMI I NORMAMI BUDOWLANYMI, PRZEPISAMI BEZPIECZEŃSTWA I OCHRONY ZDROWIA NALEŻY STOSOWAĆ WYŁĄCZNie MATERIAŁY POSIADAJĄCE WYMAGANE ATESTY I DOPUSZCZENIA DO ZASTOSOWANIA W BUDOWNICTWIE ORAZ BEZPIECZNE DO UŻYTKOWANIA ZGODNIE Z PRZEPISAMI I NORMAMI. PRZEDMIOT ZAMÓWIENIA NALEŻY WYKONYWAĆ WŁAŚCIWYMI NARZĘDZIAMI, ZGODNIE Z PRZEPISAMI BHP I PPOŻ. WYKONANIE ROBÓT NALEŻY ZLECIĆ FIRMIE O ODPOWIEDNICH KWALIFIKACJACH.
2. PRZEDMIOT ZAMÓWIENIA NALEŻY WYKONYWAĆ WŁAŚCIWYMI NARZĘDZIAMI, ZGODNIE Z PRZEPISAMI BHP I PPOŻ. WYKONANIE ROBÓT NALEŻY ZLECIĆ FIRMIE O ODPOWIEDNICH KWALIFIKACJACH. ZAMAWIAJĄCY NIE JEST ODPOWIEDZIALNY ZA ZAGINIONE ELEMENTY WYPOSAŻENIA I WYKOŃCZENIA WYNIKAJĄCE Z NIEWŁAŚCIWEGO ZABEZPIECZENIA PRZED KRADZIEŻĄ. WYKONAWCA JEST SAMODZIELNY PRZED PRZEPISAMI BHP, PPOŻ. I OCHRONY ŚRODOWISKA.
3. PRZEDMIOT ZAMÓWIENIA NALEŻY WYKONAĆ ZGODNIE Z PROJEKTEM BUDOWLANO-WYKONAWCZYM, SZCZEGÓŁOWYMI SPECYFIKACJAMI TECHNICZNYMI, ZASADAMI SZTUKI BUDOWLANEJ, OBOWIĄZUJĄCYMI PRZEPISAMI I NORMAMI. WYKONAWCA JEST SAMODZIELNY PRZED PRZEPISAMI BHP, PPOŻ. I OCHRONY ŚRODOWISKA.
4. WSZELKIE ZMIANY W STOSUNKU DO PROJEKTU MOGĄ BYĆ DOKONYWANE TYLKO PRZY ZGODZIE INWESTORA I PROJEKTANTA. WYKONAWCA JEST ODPOWIEDZIALNY NA WYŻSZE WYMIENIONE ZMIANY.
5. NALEŻY PRZEWIDZIEĆ ZAPAS MATERIAŁU NA ZAKŁADY I PRZECINKI.
6. PRZED ROZPOCZĘCIEM ROBÓT NALEŻY SPRAWDZIĆ ZGODNOŚĆ WYMIARÓW PROJEKTOWYCH Z WYMIARAMI NA BUDOWIE.
7. WYKONAWCA JEST ODPOWIEDZIALNY ZA ZAPEWNIENIE BEZPIECZEŃSTWA PRACOWNIKÓW I OSÓB TRZECICH NA TERENIE BUDOWY.
8. WYKONAWCA JEST ODPOWIEDZIALNY ZA ZAPEWNIENIE BEZPIECZEŃSTWA PRZECHODZIŃSKIEGO.
9. NIE DOPUSZCZALNY JEST SAMOWOLNY WYBÓR PRZEDMIOTÓW WYPOSAŻENIA I ELEMENTÓW PROJEKTU NALEŻY UZGODNIĆ Z INWESTOREM I PROJEKTANTEM.
10. PRZED PRZYSTĄPIENIEM DO ROBÓT NALEŻY SKONTROLOWAĆ WYSTĘPOWANIE PRZEDMIOTÓW ZABYTKOWYCH NA BUDOWIE.
11. WSZELKIEJ WYMIANY WSZYSTKICH ELEMENTÓW ZABYTKOWYCH NALEŻY UZGODNIĆ Z INWESTOREM I PROJEKTANTEM.
12. PRZED PRZYSTĄPIENIEM DO ROBÓT NALEŻY SKONTROLOWAĆ WYSTĘPOWANIE PODZIEMNYCH OBIEKTÓW BUDOWLANYCH.
13. W PRZYPADKU WYSTĄPIENIA ZAGROŻEŃ NALEŻY ZAPRZESTAĆ PRACY I ZABEZPIECZYĆ MIEJSCE ZAGROŻENIA.
14. W PRZYPADKU WYSTĄPIENIA PRZEDMIOTÓW ZABYTKOWYCH NALEŻY ZAPRZESTAĆ PRACY I ZABEZPIECZYĆ MIEJSCE ZAGROŻENIA.
15. W PRZYPADKU WYSTĄPIENIA ZAGROŻEŃ NALEŻY ZAPRZESTAĆ PRACY I ZABEZPIECZYĆ MIEJSCE ZAGROŻENIA.
16. W PRZYPADKU WYSTĄPIENIA PRZEDMIOTÓW ZABYTKOWYCH NALEŻY ZAPRZESTAĆ PRACY I ZABEZPIECZYĆ MIEJSCE ZAGROŻENIA.
17. WSZELKIEJ WYMIANY WSZYSTKICH ELEMENTÓW ZABYTKOWYCH NALEŻY UZGODNIĆ Z INWESTOREM I PROJEKTANTEM.
18. PRZED PRZYSTĄPIENIEM DO ROBÓT NALEŻY SKONTROLOWAĆ WYSTĘPOWANIE PODZIEMNYCH OBIEKTÓW BUDOWLANYCH.
19. W PRZYPADKU WYSTĄPIENIA ZAGROŻEŃ NALEŻY ZAPRZESTAĆ PRACY I ZABEZPIECZYĆ MIEJSCE ZAGROŻENIA.
20. W PRZYPADKU WYSTĄPIENIA ZAGROŻEŃ NALEŻY ZAPRZESTAĆ PRACY I ZABEZPIECZYĆ MIEJSCE ZAGROŻENIA.
21. W PRZYPADKU WYSTĄPIENIA ZAGROŻEŃ NALEŻY ZAPRZESTAĆ PRACY I ZABEZPIECZYĆ MIEJSCE ZAGROŻENIA.
22. W PRZYPADKU WYSTĄPIENIA ZAGROŻEŃ NALEŻY ZAPRZESTAĆ PRACY I ZABEZPIECZYĆ MIEJSCE ZAGROŻENIA.
23. W PRZYPADKU WYSTĄPIENIA ZAGROŻEŃ NALEŻY ZAPRZESTAĆ PRACY I ZABEZPIECZYĆ MIEJSCE ZAGROŻENIA.
24. W PRZYPADKU WYSTĄPIENIA ZAGROŻEŃ NALEŻY ZAPRZESTAĆ PRACY I ZABEZPIECZYĆ MIEJSCE ZAGROŻENIA.
25. W PRZYPADKU WYSTĄPIENIA ZAGROŻEŃ NALEŻY ZAPRZESTAĆ PRACY I ZABEZPIECZYĆ MIEJSCE ZAGROŻENIA.
26. W PRZYPADKU WYSTĄPIENIA ZAGROŻEŃ NALEŻY ZAPRZESTAĆ PRACY I ZABEZPIECZYĆ MIEJSCE ZAGROŻENIA.
27. W PRZYPADKU WYSTĄPIENIA ZAGROŻEŃ NALEŻY ZAPRZESTAĆ PRACY I ZABEZPIECZYĆ MIEJSCE ZAGROŻENIA.
28. W PRZYPADKU WYSTĄPIENIA ZAGROŻEŃ NALEŻY ZAPRZESTAĆ PRACY I ZABEZPIECZYĆ MIEJSCE ZAGROŻENIA.
29. W PRZYPADKU WYSTĄPIENIA ZAGROŻEŃ NALEŻY ZAPRZESTAĆ PRACY I ZABEZPIECZYĆ MIEJSCE ZAGROŻENIA.
30. W PRZYPADKU WYSTĄPIENIA ZAGROŻEŃ NALEŻY ZAPRZESTAĆ PRACY I ZABEZPIECZYĆ MIEJSCE ZAGROŻENIA.
31. W PRZYPADKU WYSTĄPIENIA ZAGROŻEŃ NALEŻY ZAPRZESTAĆ PRACY I ZABEZPIECZYĆ MIEJSCE ZAGROŻENIA.
32. W PRZYPADKU WYSTĄPIENIA ZAGROŻEŃ NALEŻY ZAPRZESTAĆ PRACY I ZABEZPIECZYĆ MIEJSCE ZAGROŻENIA.
33. W PRZYPADKU WYSTĄPIENIA ZAGROŻEŃ NALEŻY ZAPRZESTAĆ PRACY I ZABEZPIECZYĆ MIEJSCE ZAGROŻENIA.
34. W PRZYPADKU WYSTĄPIENIA ZAGROŻEŃ NALEŻY ZAPRZESTAĆ PRACY I ZABEZPIECZYĆ MIEJSCE ZAGROŻENIA.
35. W PRZYPADKU WYSTĄPIENIA ZAGROŻEŃ NALEŻY ZAPRZESTAĆ PRACY I ZABEZPIECZYĆ MIEJSCE ZAGROŻENIA.
36. W PRZYPADKU WYSTĄPIENIA ZAGROŻEŃ NALEŻY ZAPRZESTAĆ PRACY I ZABEZPIECZYĆ MIEJSCE ZAGROŻENIA.
37. W PRZYPADKU WYSTĄPIENIA ZAGROŻEŃ NALEŻY ZAPRZESTAĆ PRACY I ZABEZPIECZYĆ MIEJSCE ZAGROŻENIA.
38. W PRZYPADKU WYSTĄPIENIA ZAGROŻEŃ NALEŻY ZAPRZESTAĆ PRACY I ZABEZPIECZYĆ MIEJSCE ZAGROŻENIA.
39. W PRZYPADKU WYSTĄPIENIA ZAGROŻEŃ NALEŻY ZAPRZESTAĆ PRACY I ZABEZPIECZYĆ MIEJSCE ZAGROŻENIA.
40. W PRZYPADKU WYSTĄPIENIA ZAGROŻEŃ NALEŻY ZAPRZESTAĆ PRACY I ZABEZPIECZYĆ MIEJSCE ZAGROŻENIA.
41. W PRZYPADKU WYSTĄPIENIA ZAGROŻEŃ NALEŻY ZAPRZESTAĆ PRACY I ZABEZPIECZYĆ MIEJSCE ZAGROŻENIA.
42. W PRZYPADKU WYSTĄPIENIA ZAGROŻEŃ NALEŻY ZAPRZESTAĆ PRACY I ZABEZPIECZYĆ MIEJSCE ZAGROŻENIA.
43. W PRZYPADKU WYSTĄPIENIA ZAGROŻEŃ NALEŻY ZAPRZESTAĆ PRACY I ZABEZPIECZYĆ MIEJSCE ZAGROŻENIA.
44. W PRZYPADKU WYSTĄPIENIA ZAGROŻEŃ NALEŻY ZAPRZESTAĆ PRACY I ZABEZPIECZYĆ MIEJSCE ZAGROŻENIA.
45. W PRZYPADKU WYSTĄPIENIA ZAGROŻEŃ NALEŻY ZAPRZESTAĆ PRACY I ZABEZPIECZYĆ MIEJSCE ZAGROŻENIA.
46. W PRZYPADKU WYSTĄPIENIA ZAGROŻEŃ NALEŻY ZAPRZESTAĆ PRACY I ZABEZPIECZYĆ MIEJSCE ZAGROŻENIA.
47. W PRZYPADKU WYSTĄPIENIA ZAGROŻEŃ NALEŻY ZAPRZESTAĆ PRACY I ZABEZPIECZYĆ MIEJSCE ZAGROŻENIA.
48. W PRZYPADKU WYSTĄPIENIA ZAGROŻEŃ NALEŻY ZAPRZESTAĆ PRACY I ZABEZPIECZYĆ MIEJSCE ZAGROŻENIA.
49. W PRZYPADKU WYSTĄPIENIA ZAGROŻEŃ NALEŻY ZAPRZESTAĆ PRACY I ZABEZPIECZYĆ MIEJSCE ZAGROŻENIA.
50. W PRZYPADKU WYSTĄPIENIA ZAGROŻEŃ NALEŻY ZAPRZESTAĆ PRACY I ZABEZPIECZYĆ MIEJSCE ZAGROŻENIA.

LEGENDA:
POMIESZCZENIE MODUŁUJĄCE PROJEKTEM
ŚCIANA DO ROZBIÓRKI
ŚCIANA NOŚNA
ŚCIANA DZIAŁOWA
ŚCIANA DZIAŁOWA
ŚCIANA DZIAŁOW