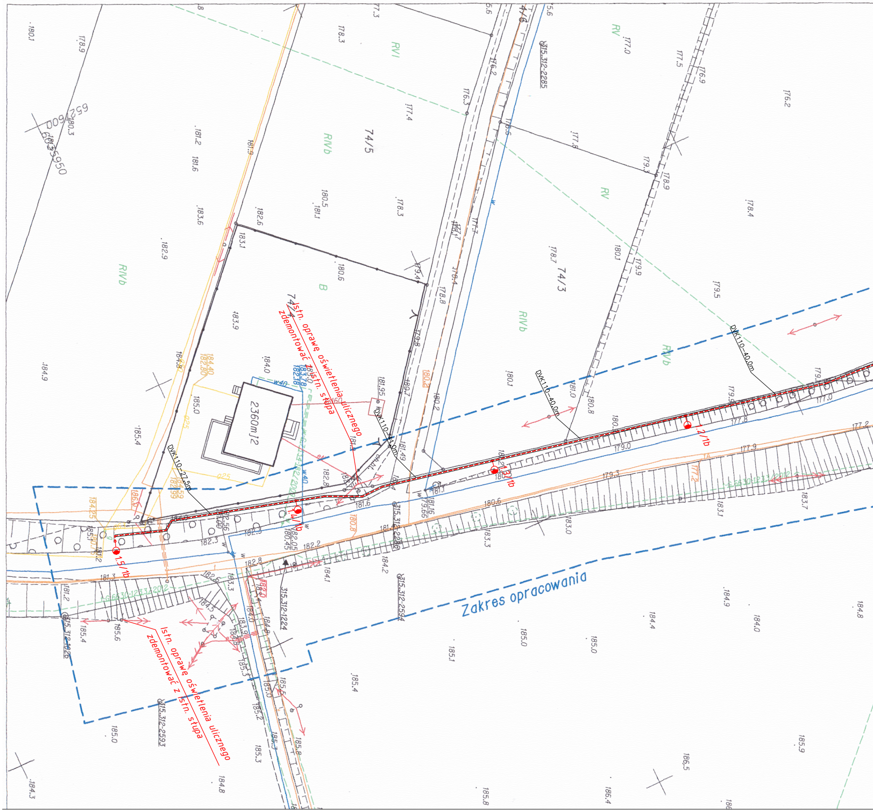

Zakres opracowania
Istn. oprawę oświetlenia ulicznego zdemontować z istn. słupa
Istn. oprawę oświetlenia ulicznego zdemontować z istn. słupa
1.2/1b
1.3/1b
1.4/1b
1.5/1b
DVK110-40,0m
DVK110-40,0m
DVK110-41,0m
DVK110-27,5m
74/5
74/4
74/3
2360mJ2
B
RIVb
RVI
RV
w40
315.312-2285
315.312-2286
315.312-2594
315.312-1224
315.312-2593
315.312-1626

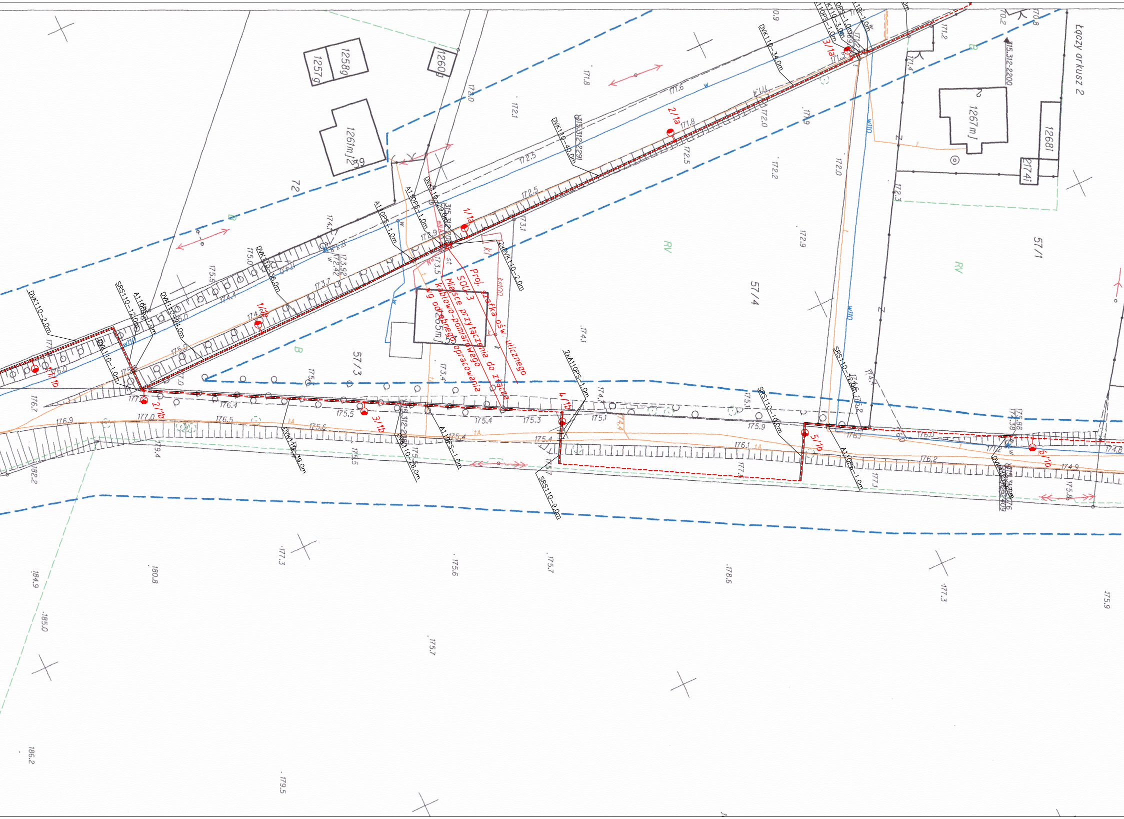
Łączy arkusz 2
Proj. szafka ośw. ulicznego
SOU-3
Miejsce przyłączenia do złącza
kablowo-pomiarowego
wg odrębnego opracowania
1/1a
2/1a
3/1a
1/1b
2/1b
3/1b
4/1b
5/1b
6/1b
1/1b
1257g
1258g
1260g
1261mJ2
1265mJ
1267mJ
1268i
2174i
39
72
57/1
57/3
57/4
RV
B
2xDVK110–2.0m
DVK110–29.0m
A110PS–1.0m
DVK110–36.0m
DVK110–24.0m
SRS110–12.0m
DVK110–2.0m
DVK110–1.0m
DVK110–40.0m
DVK110–34.0m
2xA110PS–1.0m
SRS110–10.0m
SRS110–9.0m
DVK110–39.0m
DVK110–26.0m
315.312-2291
315.312-2200
315.312-2080
w110
ks100
tA
eNA
st
172.5
173.1
173.5
173.4
175.4
175.3
175.1
175.9
176.1
176.0
176.2
174.9
174.8
176.4
176.5
176.9
177.0
175.5
175.6
177.3
175.6
175.7
178.6
177.3
175.9
180.8
184.9
185.0
186.2
179.5
182.2
175.7
171.8
172.0
172.1
171.6
171.2
172.2
172.9
174.1
174.4
175.0
175.6
173.7

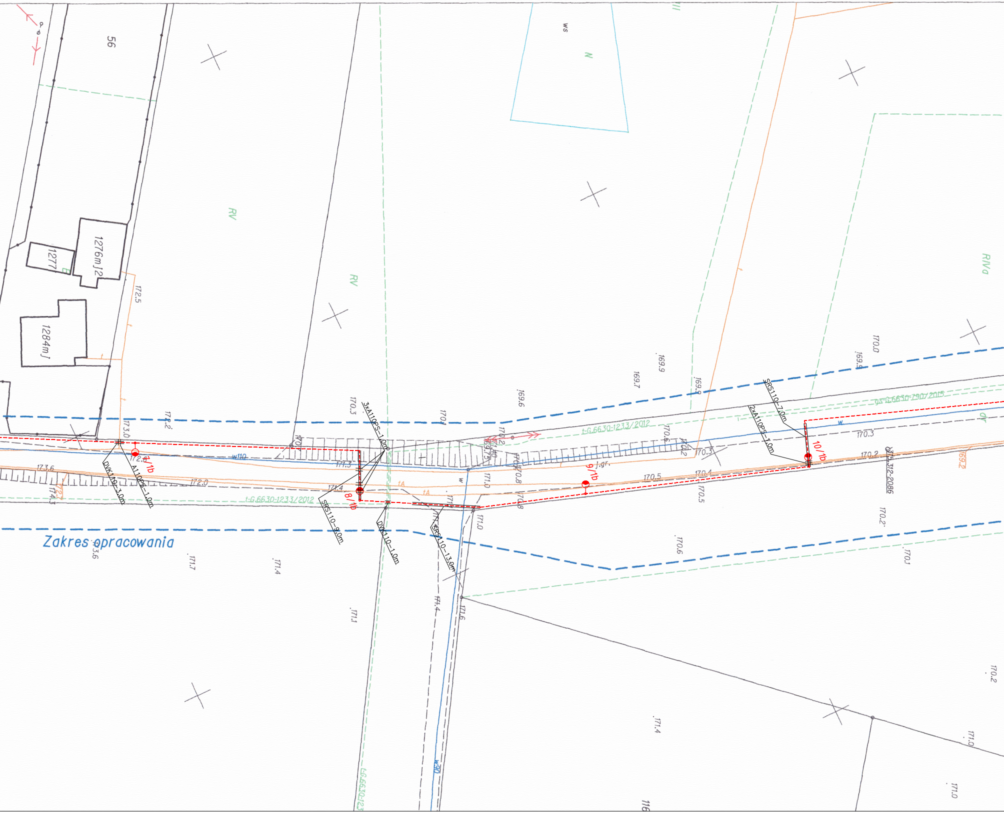
56
1276mJ2
1277
1284mJ
RV
RV
ws
N
RIVa
dr
Zakres opracowania
3xA110PS–1,0m
SRS110–9,0m
DVK110–1,0m
SRS110–13,0m
DVK110–3,0m
A110PS–1,0m
SRS110–7,0m
2xA110PS–1,0m
7/1b
8/1b
9/1b
10/1b
w110
w
w
w90
tA
tA
j.gr.
t-G.6630-1233/2012
t-G.6630-1233/2012
gs-G.6630-790/2015
t-G.6630-123
G.315.312-2086
172.5
173.0
172.2
172.6
173.6
172.0
172.7
174.3
173.6
171.7
171.4
171.1
170.3
170.1
170.2
169.75
171.40
171.3
171.4
171.0
170.8
170.8
171.0
171.6
171.4
169.6
169.7
169.9
169.9
170.6
170.2
170.3
170.5
170.4
170.5
170.6
170.0
169.9
170.3
170.2
169.2
170.2
170.1
170.2
171.4
171.0
171.0
116

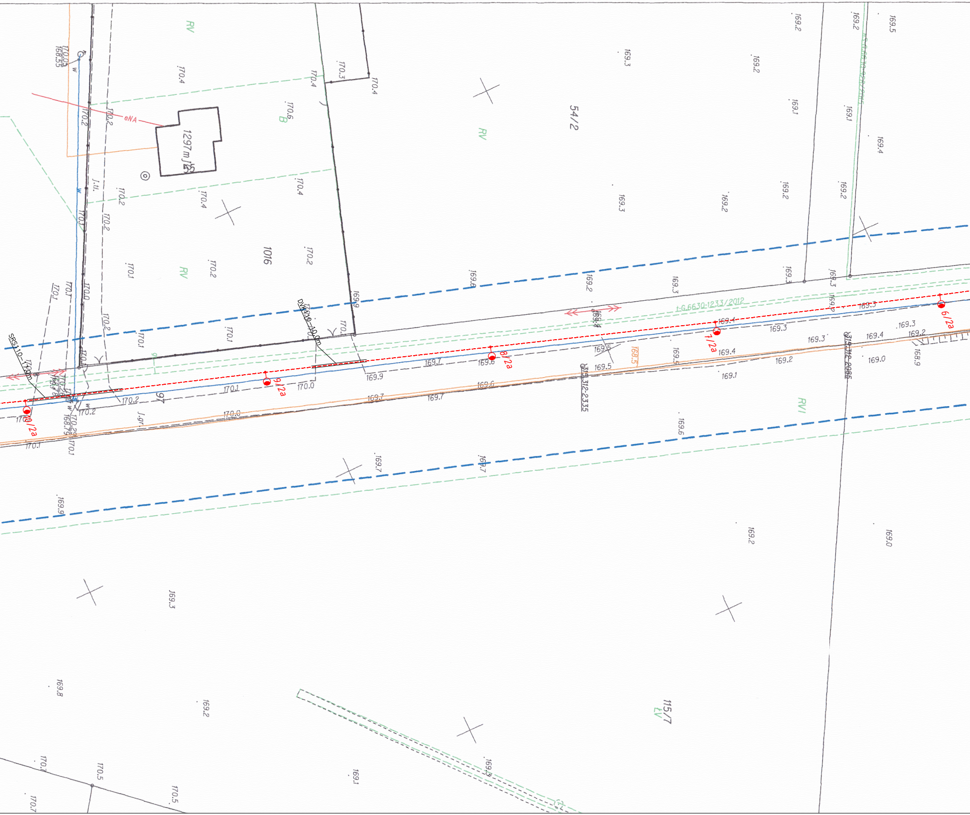
RV
170.05
168.55
w
170.4
170.3
170.4
170.4
169.3
169.2
169.2
169.5
54/2
eNA
170.2
170.2
B
170.6
RV
1297m J55
169.1
169.1
169.4
J.tł.
170.2
170.4
170.4
169.3
169.2
169.2
169.2
170.1
170.2
1016
170.2
170.1
RV
170.2
169.6
169.2
169.3
169.3
169.3
170.1
170.1
170.0
170.2
170.1
169.9
DVK110–10.0m
SRS110–17.0m
t-G.6630-1233/2012
168.4
169.2
169.3
169.4
169.3
169.3
169.4
169.2
169.7
169.6
169.5
168.5
169.5
169.4
169.2
169.0
168.9
10/2a
9/2a
8/2a
7/2a
6/2a
170.2
97
170.1
170.0
169.9
169.7
169.6
169.7
170.0
170.2
J.gr.
170.29
168.79
170.1
170.1
315.312-2335
315.312-2085
169.1
RVI
169.6
169.7
169.7
169.9
169.2
169.0
169.3
169.8
169.2
115/7
LV
169.3
169.1
170.7
170.5
170.5
170.7

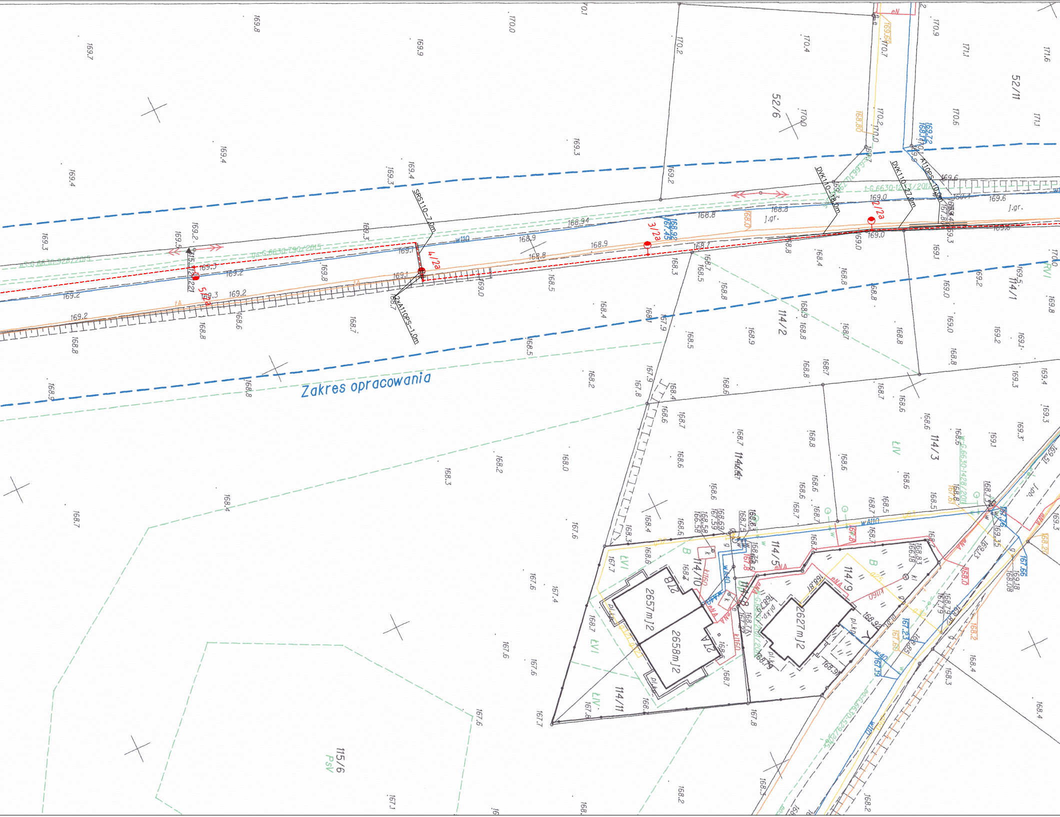
Zakres opracowania
52/6
52/11
114/1
114/2
114/3
114/4
114/5
114/9
114/10
114/11
115/6
PsV
2657m J2
2658m J2
2627m J2
1/2a
2/2a
3/2a
4/2a
5/2a
SRS110-7.0m
2xA110PS-1.0m
DVK110-18.0m
DVK110-21.0m
A110PS-10.0m
w110
wA110
tA
J.gr.
RVI
ŁIV
ŁVI
B
eN
eNA
wA0
kt160
gs-6630-790/2015
169.2
168.94
168.9
168.8
168.7
169.0
169.6
170.0
170.2
170.4
169.4
169.3
169.9
169.8
169.7
168.6
168.5
168.4
168.2
168.0
167.8
167.7
167.6
167.4

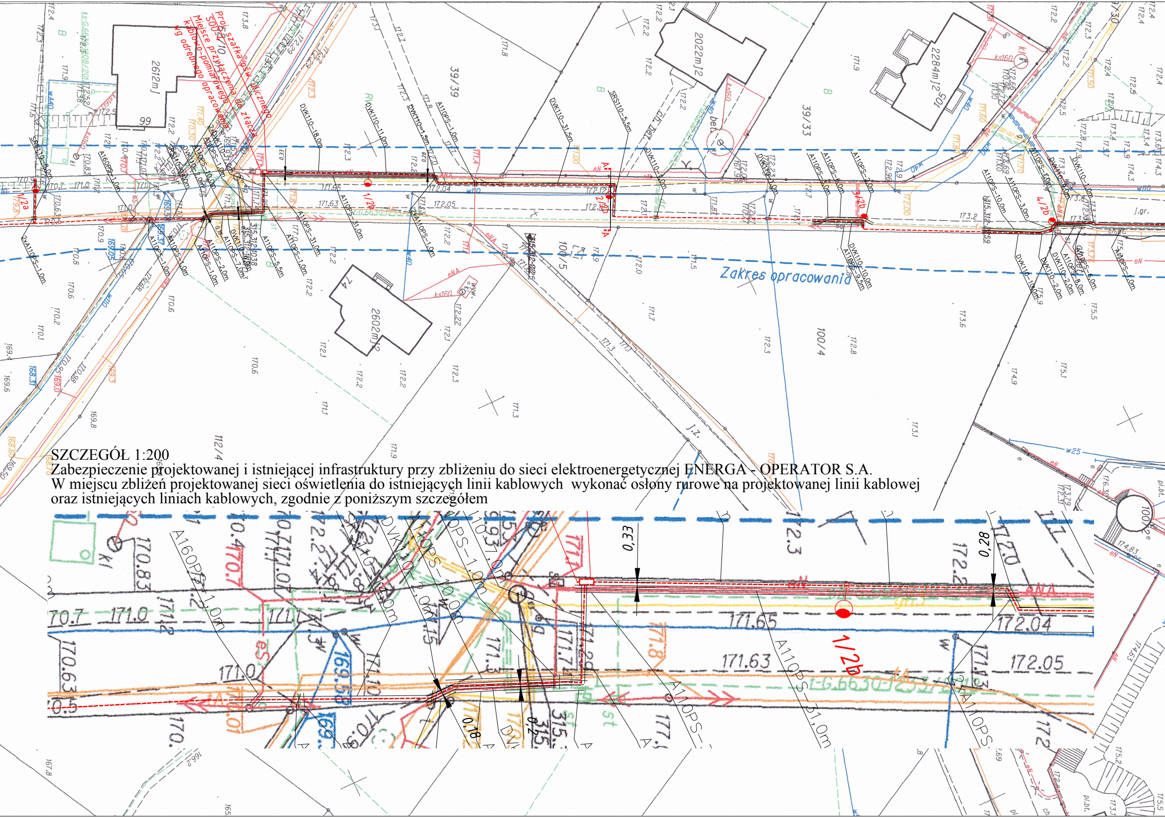
Proj. szafka ośw. ulicznego SOU-4/10
Miejsce przyłączenia do złącza kablowo-pomiarowego wg odrębnego opracowania
Zakres opracowania
1/2a
1/2b
2/2b
3/2b
4/2b
39/39
39/33
100/5
100/4
112/4
2612m]
2022m]2
2284m]2
2602m]2
99
105
74
DVK110-18,0m
DVK110-11,0m
DVK110-31,5m
SRS110-5,5m
A110PS-1,0m
A110PS-31,0m
A110PS-10,0m
A110PS-3,0m
A160PS-1,0m
2xA110PS-1,0m
0,33
0,28
0,18
0,2
171.65
171.63
172.04
172.05
173.2
w40
w110
w25
ks160
eN
eNA
j.gr.

SZCZEGÓŁ 1:200

Zabezpieczenie projektowanej i istniejącej infrastruktury przy zbliżeniu do sieci elektroenergetycznej ENERGA - OPERATOR S.A.
W miejscu zbliżeń projektowanej sieci oświetlenia do istniejących linii kablowych wykonać osłony rurowe na projektowanej linii kablowej oraz istniejących liniach kablowych, zgodnie z poniższym szczegółem

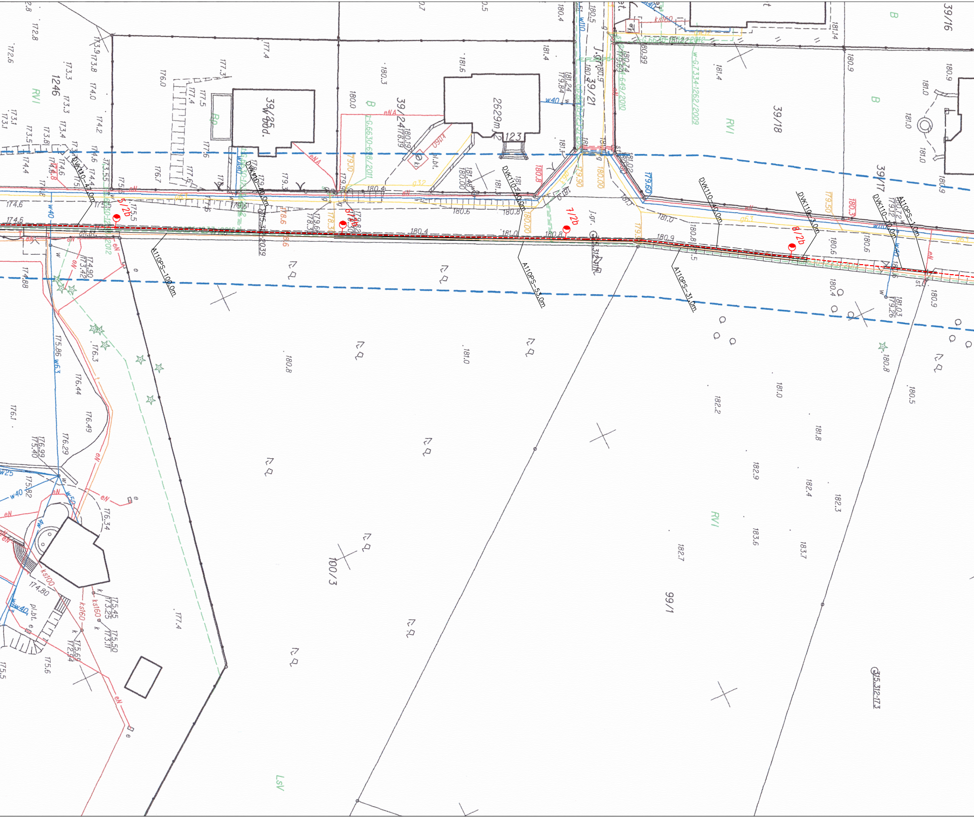

39/16
39/18
39/17
39/21
39/24
39/85
1246
100/3
99/1
2629m
123
w.bud.
RVI
LsV
B
DVK110–47,0m
DVK110–40,0m
DVK110–40,0m
DVK110–40,0m
DVK110–3,0m
DVK110–10,0m
A110PS–100,0m
A110PS–53,0m
A110PS–31,0m
A110PS–1,0m
5/2b
6/2b
7/2b
8/2b
w40
w63
w110
w25
ks160
ks100
eN
eNA
g32
g63
ch.bt.
pl.bt.
J.gr.

MAPA DO CELOW PROJEKTOWYCH W SKALI 1:500

Sekcje mapy: 6.223.24.23.1.2; 6.223.24.18.3.4;
Woj.: pomorskie
Powia:t kartuski
Gmina: Żukowo
Obręb: Chwaszczyno
Działka nr: 119
KERG: G.6641.4956.2015
Układ współrzędnych "2000"
Poziom odniesienia "Kronsztadt 86"
ARKUSZ 1 z 3

Wykonawca roboty

Kartuzy, dn. 08.10.2015

inż. Adam Szymichowski
GEODETA UPRAWNIONY
Nr upr. 20791

Uwaga: Nie wyklucza się istnienia innych nie wykazanych na niniejszej mapie urządzeń podziemnych, które nie były zgłoszone do inwentaryzacji.
Granice działek wkreślono na podstawie danych otrzymanych z PODGiK w Kartuzach. Nie wykonywano ustalenia obciążeń gruntowych.

Mapa aktualna pod względem sytuacyjno-wysokościowym i uzbrojenia terenu na dzień 05.10.2015 r.

Projekty ZUD w zakresie opracowania:1233/12, 182/09, 928/15, 790/15,

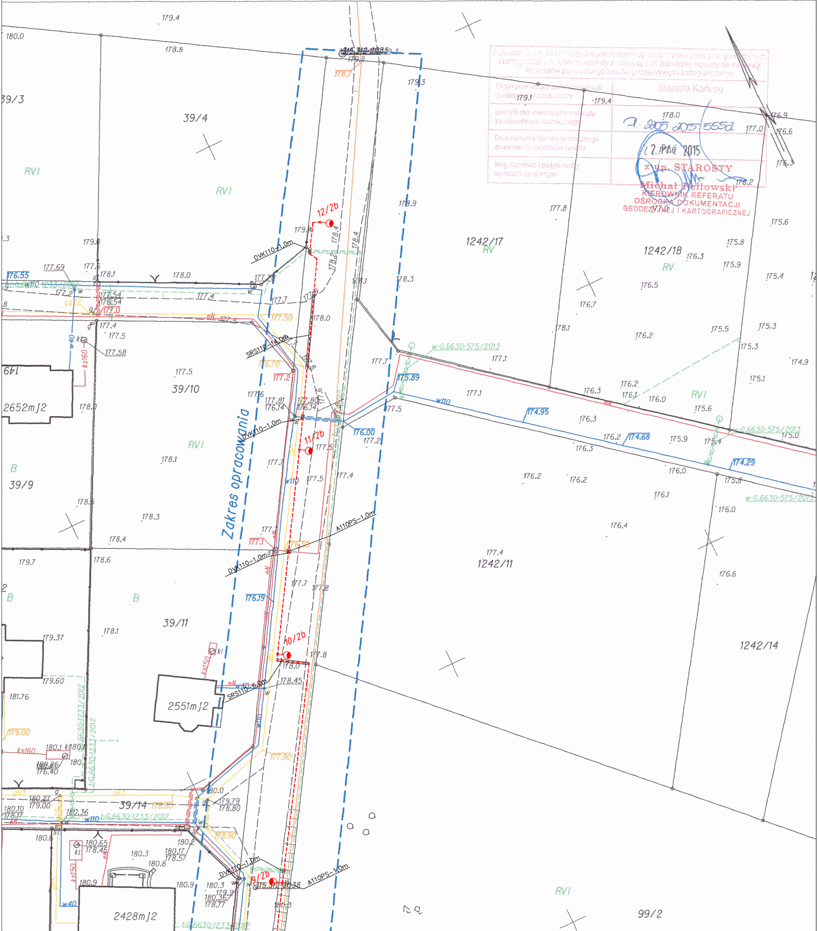
Zakres opracowania
39/3
39/4
39/9
39/10
39/11
39/14
1242/11
1242/14
1242/17
1242/18
99/2
2652mJ2
2551mJ2
2428mJ2
149
RVI
RV
B
9/2b
10/2b
11/2b
12/2b
DVK110–1,0m
SRS110–14,0m
SRS110–6,0m
A110PS–1,0m
w110
w40
ks160
ks150
eN
g63
gs32
t-G.6630-1233/2012
w-G.6630-575/2013
176.55
176.19
176.00
175.89
174.95
174.68
174.29
177.50
177.90
176.70
178.90
179.00
180.0
179.4
178.8
179.3
178.9
178.4
178.2
177.8
177.0
176.9
176.6
176.3
175.6

Poświadcza się, że niniejszy dokument został opracowany w wyniku prac geodezyjnych i kartograficznych, których rezultaty zawiera operat techniczny wpisany do ewidencji materiałów państwowego zasobu geodezyjnego i kartograficznego	
Organ prowadzący państwowy zasób geodezyjny i kartograficzny	Starosta Kartuski
Identyfikator ewidencyjny materiału zasobu-operatu technicznego	P.2205.2015.5552
Data wpisania operatu technicznego do ewidencji materiałów zasobu	12 PAŹ 2015
Imię, nazwisko i podpis osoby reprezentującej organ	z up. STAROSTY Michał Pellowski KIEROWNIK REFERATU OŚRODKA DOKUMENTACJI GEODEZYJNEJ I KARTOGRAFICZNEJ

LEGENDA:

- - - - - - - -	PROJ. LINIA KABLOWA nn–0,4kV OŚWIETLENIA ULICZNEGO; WZDŁUŻ LINII KABLOWEJ UŁOŻYĆ BEDNARKĘ PFe/Zn 25x4;
═══════	PROJ. RURA OCHRONNA TYPU WG RYSUNKU;
●○	PROJ. SŁUP OŚWIETLENIOWY, h=7,0m Z OPRAWĄ OŚWIETLENIA ULICZNEGO 47W ZAMONTOWANĄ NA WYSIĘGNIKU O WYSOKOŚCI 1m I WYSIĘGU 2m;
SOU–3; ▮	PROJ. SZAFKA ZASILAJĄCO–STERUJĄCA OŚWIELTNIE ULICZNEGO;

Inwestor:

GMINA ŻUKOWO
ul. Gdańska 52, 83-330 Żukowo

Projektant branży:

PROJ-JACK
ul. Miętowa 3G/04, 81-598 Gdynia

Temat:

OŚWIETLENIE ULICY POLNEJ
W CHWASZCZYNIE

Dz. nr: 58, 97, 119
Chwaszczyno, gm. Żukowo

Nazwa rysunku:

Plan sieci oświetlenia ulicznego

Skala:
1:500

Stadium: PROJEKT BUDOWLANY

Branża: ELEKTRYCZNA

	Imię i nazwisko	Nr uprawnień	Podpis	Data	Nr rysunku
Projektował:	Jacek Andrzejczak	62/Gd/2002 do projektowania w specj. instalacyjnej w zakresie sieci, instalacji i urządzeń elektrycznych oraz elektroenergetycznych		11.2015	EL-01 1z3
Opracował:	Jan Makowski Rafał Jędras			11.2015	
Sprawdził:	Zbigniew Andrzejczak	ZGP–III–630/203/79 do projektowania w specj. instalacyjno–inżynieryjnej w zakresie instalacji elektrycznych		11.2015	