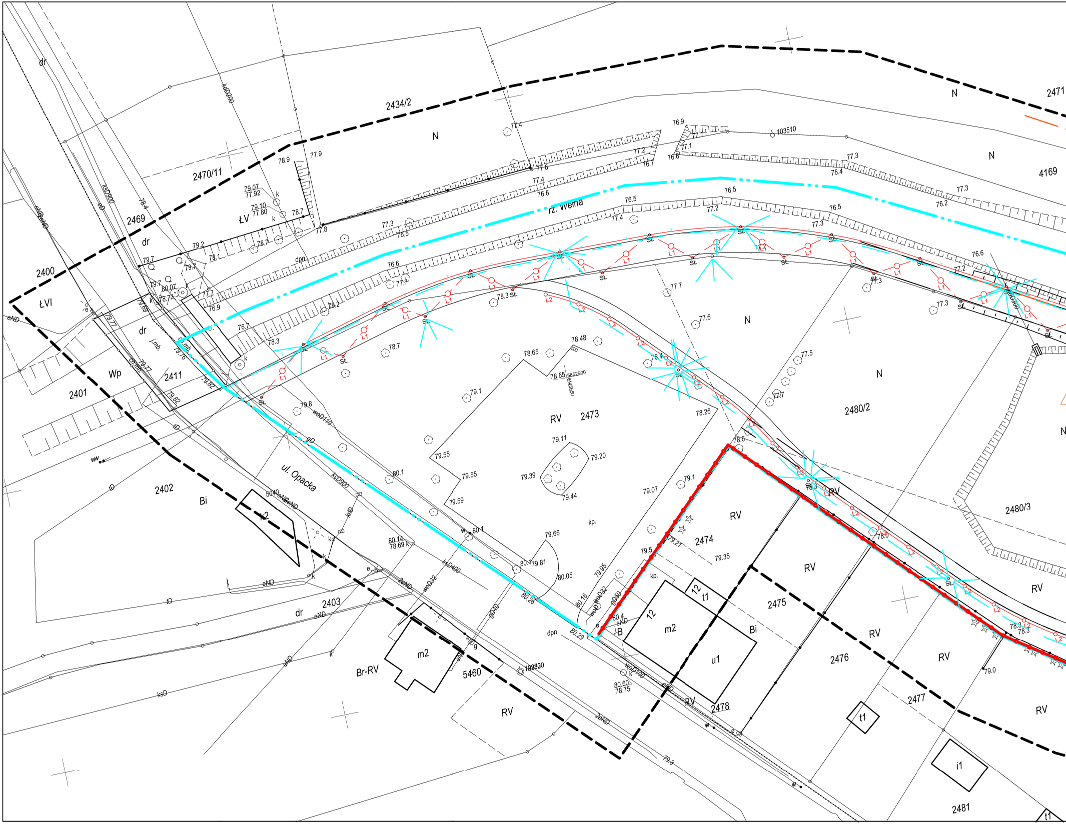
rz. Wełna
ul. Opacka
2434/2
2470/11
2469
2400
2401
2402
2403
2411
2471
4169
2473
2474
2475
2476
2477
2478
2480/2
2480/3
2481
5460
N
ŁV
ŁVI
dr
Wp
Bi
Br-RV
RV
m2
u1
t1
t2
i1
kp.
ksD900
kdD200
woD110
woD32
gD
gD40
gD50
eND
2eND
ksD
wodD100
L1
L2
SŁ
103510
77.4
77.9
78.9
79.07
77.92
79.10
77.80
78.7
77.8
79.2
78.1
79.7
80.07
78.77
76.9
77.7
76.7
78.3
79.76
79.82
79.69
77.3
76.5
76.6
78.2
78.7
78.3 SŁ
78.65
78.48
78.65
5852900
5445650
79.1
78.8
79.55
79.59
79.11
79.20
79.39
79.44
79.07
79.1
79.21
79.35
79.5
79.95
80.16
80.1
80.14
78.69
80.1
79.81
79.66
80.05
80.26
80.29
80.4
80.60
78.75
78.26
78.6
78.0
78.3
79.0
79.8
77.7
77.6
77.5
76.9
77.1
76.6
77.2
76.7
77.6
77.4
76.6
76.4
77.3
76.2
76.5
77.2
77.4
77.3
76.6
78.4
5040
dpn
B

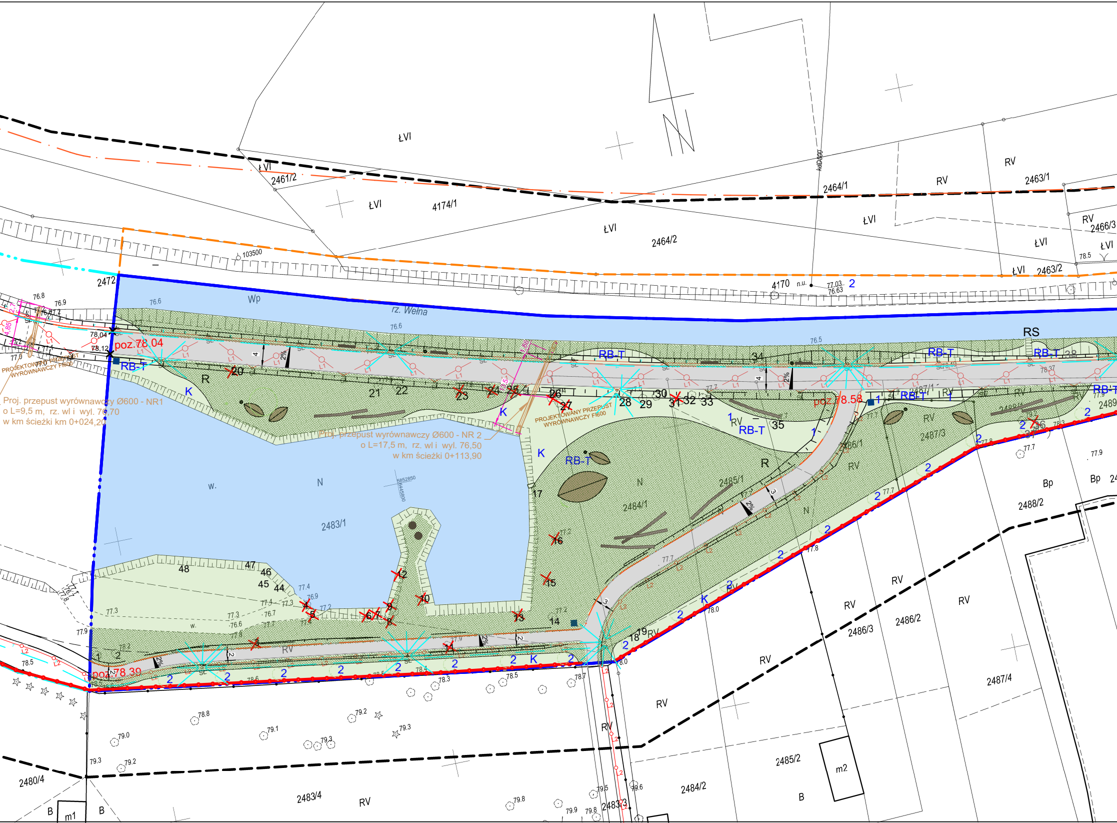
ŁVI
2461/2
4174/1
2464/2
2464/1
RV
2463/1
2466/3
ŁVI
2463/2
78.5
103500
4170
n.u.
77.03
76.63
2472
Wp
rz. Wełna
76.6
76.8
76.9
77.2
77.0
4,85
2,7
78,04
78,12
poz.78.04
RB-T
K
R
PROJEKTOWANY PRZEPUST WYRÓWNAWCZY FI600
Proj. przepust wyrównawczy Ø600 - NR1
o L=9,5 m, rz. wl i wyl. 76,70
w km ścieżki km 0+024,20
L1
SL
2%
4
20
21
22
23
24
25
26
27
28
29
30
31
32
33
34
35
13,5
Proj. przepust wyrównawczy Ø600 - NR 2
o L=17,5 m, rz. wl i wyl. 76,50
w km ścieżki 0+113,90
RS
RB-T
76.5
78.37
poz.78.58
RV
2487/1
2487/3
2486/1
2485/1
2484/1
2489
N
W.
2483/1
5852850
6445800
17
16
15
14
13
12
10
9
8
7
6
5
4
3
48
47
46
45
44
77.4
76.9
77.3
77.2
76.7
76.6
77.7
77.9
78.2
78.4
78.5
78.6
78.7
78.3
78.8
78.0
77.8
77.7
poz.78.39
1
2
18
19
L2
Bp
2488/2
2486/3
2486/2
2487/4
2485/2
2484/2
2483/3
2483/4
2480/4
m1
m2
B
79.0
79.1
79.2
79.3
79.5
79.6
79.8
79.9

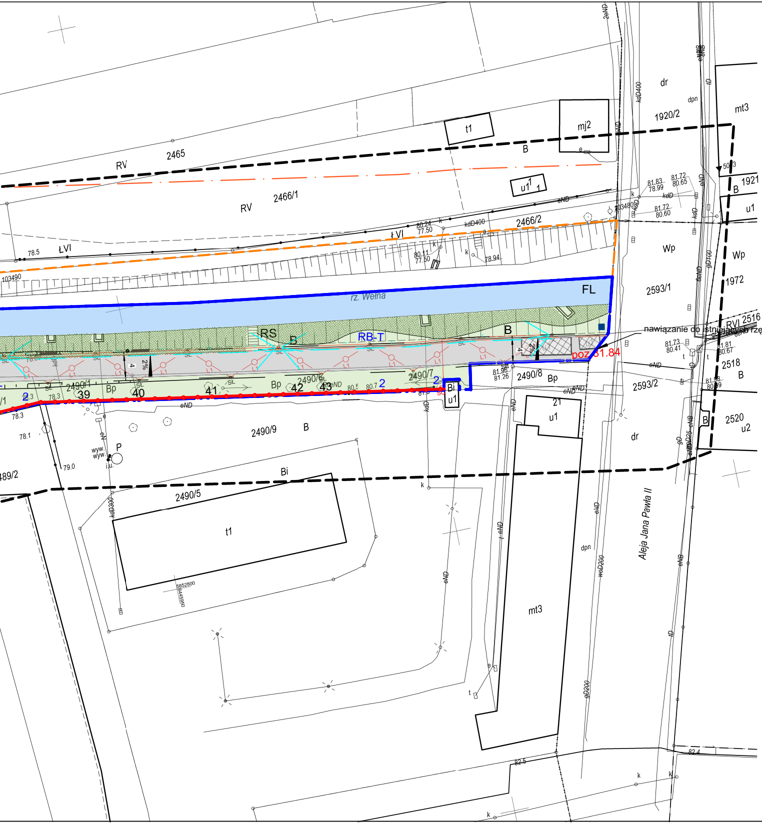

RV
2465
2466/1
RV
ŁVI
ŁVI
2466/2
t1
mj2
B
u1
1920/2
dr
dpn
mt3
1921
B
u1
Wp
Wp
2593/1
1972
FL
rz. Wełna
RS
B
RB-T
B
poz 81.84
nawiązanie do istniejących rzędnych terenu
RVI 2516
2518
B
2593/2
B
2520
u2
2490/8
Bp
21
u1
2490/7
2490/6
2490/1
Bp
Bp
39
40
41
42
43
2
2
2
Bi
u1
2490/9
B
P
Bi
2490/5
t1
489/2
dr
mt3
dpn
Aleja Jana Pawła II
kdD400
eND
78.5
103490
80.24
77.50
80.11
77.50
78.94
81.83
78.99
81.72
80.65
81.72
80.60
81.73
80.41
81.81
80.67
81.96
81.26
78.3
78.1
79.0
80.5
80.7
82.5
82.4
2%

MAPA DO CELÓW PROJEKTOWYCH

Oznaczenie kancelaryjne zgłoszenia pracy geodezyjnej		**GK.6640.1.564.2019**
Miejscowość		**WĄGROWIEC**
Jednostka ewidencyjna	identyfikator	**302801_1**
	nazwa	**WĄGROWIEC**
Obręb ewidencyjny	identyfikator	**0001**
	nazwa	**WĄGROWIEC**
Skala mapy		**1 : 500**
Nazwa układu współrzędnych	prostokątnych płaskich	**"2000"**
	wysokości	**"Kronsztadt"**
Sekcja		**6.186.14.11.2.2, 12.1.1, 15.1.2**
Oznaczenie granic obszaru, który był przedmiotem aktualizacji		▬ ▬ ▬ ▬ ▬
Stan na dzień		**26.11.2019**
Służebności gruntowe mające wpływ na zagospodarowanie gruntów zlokalizowanych w granicach projektowanej inwestycji		**Nie sprawdzono**
Kontur użytku, który nie jest ujawniony w bazie danych ewidencji gruntów i budynków		**Brak**
Wykazane na niniejszej mapie granice działki są granicami prawnymi		

USŁUGI GEODEZYJNE I KARTOGRAFICZNE
Adrian Kłosowski
62-035 SKOKI, ul. Pl. Powstańców Wlkp. 12
tel. 691 305 686
NIP 766-198-87-27 REGON 302147470

KŁOSOWSKI WOJCIECH
Geodeta uprawniony
Nr rej. MGPiB 10782
62-085 Skoki, ul. B. Głowackiego 7

Nazwa wykonawcy

Geodeta uprawniony

Poświadcza się, że niniejszy dokument został opracowany w wyniku prac geodezyjnych i kartograficznych, których rezultaty zawiera operat techniczny wpisany do ewidencji materiałów państwowego zasobu geodezyjnego i kartograficznego

STAROSTA WĄGROWIECKI

P.3028.2019.2011
(identyfikator ewidencji materiału zasobu-operatu technicznego)

2019 -11- 28
(data wpisu operatu technicznego do ewidencji materiałów zasobu)

Z up. STAROSTY
imię, nazwisko i podpis osoby reprezentującej organ)

Radosław Sebastyański
Zastępca Kierownika Wydziału
Geodezji, Kartografii i Katastru

PODPIS ZAUFANY
MICHAŁ AUGUST
KAPTURCZAK
02.12.2020 11:40:07 [GMT+1]
Dokument podpisany elektroniczni
podpisem zaufanym

LEGENDA:

— • • —	GRANICA PROJEKTOWANEGO ZAGOSPODAROWANIA TERENU
— • • —	GRANICA W ZAKRESIE PROJEKTOWANYCH SIECI I URZĄDZEŃ TECHNICZNYCH, WYMIANY OGRODZENIA
— — —	GRANICA W ZAKRESIE PRAC PORZĄDKOWYCH KORYTA RZEKI
🟩 ▩	PROJEKTOWANE TERENY ZIELONE / TRAWY KOSZONE
⬜	PROJEKTOWANE TERENY UTWARDZONE (ŚCIEŻKI PIESZO-ROWEROWE I CHODNIKI)
🟦	WODA
▨	BUDYNKI TYMCZASOWE DO ROZBIÓRKI
—●—●—	PROJEKTOWANA WYMIANA OGRODZENIA NA OGRODZENIE Z PANELOWE WYSOKOŚCI OKOŁO 1,8M
SO	PROJEKTOWANA SZAFKA OŚWIETLENIOWA
SŁ	SŁUP OŚWIETLENIOWY WSPORCZY H=5M NA FUNDAMENCIE
L1	OPRAWA OŚWIETLENIOWA ZWIESZANA
L2	OPRAWA OŚWIETLENIOWA W SŁUPKU H<0,5M Z FUNDAMENTEM
——	OŚWIETLENIOWA LINIA KABLOWA nn 1kV
— — —	LINKA NOŚNA OPRAW L1
▭	PROJEKTOWANA KAMERA CCTV
□	STUDZIENKA TT 50X50
——	RUROCIĄG KABLOWY RURA FI 110MM
R	STOJAKI ROWEROWE - PRZYBLIŻONA LOKALIZACJA
▬	ŁAWKI
●	TARAS DUŻY - ĆWICZENIA, SPOTKANIA
•	TARASY/ SIEDZISKA
／	KONARY - SIEDZISKA
■	OZNAKOWANIA KIERUNKOWE
● ●	BUDKI, MIEJSCA DLA PTAKÓW
⊗	DRZEWO DO WYCINKI
○	DRZEWO PROJEKTOWANE
poz.81.70	CHARAKTERYSTYCZNE RZĘDNE PROJ. (PATRZ PROJEKT DROGOWY)
RS	SCHODY DO REMONTU
FL	FONTANNA DO LIKWIDACJI
B	BALUSTRADA PRZY STROMEJ SKARPIE
∘	KOSZE NA ŚMIECI

Za zgodność
z oryginałem

Michał Kapturczak
magister inżynier architekt
upr. nr 7131/122/P/2001 WP-0083
GSM 605061765 T/F: 61 8164137

Uwagi:
1.prace prowadzić na podstawie projektów wykonawczych

CONSULTOR
ARCHITEKCI

CONSULTOR SP. Z O.O. UL. PIETRUSIŃSKIEGO 19 61-418 POZNAŃ NIP 783 00 02 486
PRACOWNIA UL. IRYSOWA 2, 62-080 TARNOWO PODGÓRNE, T:61 816 41 37, M:605 061 765

PROJEKT BUDOWLANY stadium dokumentacji				08.2020 data
inwestycja	Zagospodarowanie doliny rzeki Wełny na odcinku od Alei Jana Pawła II do ul. Opackiej			
lokalizacja	Wągrowiec działki nr: 2473, 2480/2, 2480/3, 2483/1, 2484/1, 2485/1, 2486/1, 2487/1, 2487/3, 2488/1, 2489/1, 2490/1, 2490/6, 2472			
inwestor	GMINA MIEJSKA WĄGROWIEC ul. Kościuszki 15a, 62-100 Wągrowiec			
skala	PROJEKT ZAGOSPODAROWANIA TERENU temat			PZT-1 nr rysunku
projektował		branża	uprawnienia	podpis
	mgr inż. arch. Michał Kapturczak	arch	7131/122/P/2001	
	mgr inż. arch. Joanna Kapturczak	arch - spr	7131/121/P/2001	
	mgr inż. Maria Łuczak	inst. elektr.	314/Pw/91	
	tech Mariusz Sanewski	inst. teletech.	WKP/0301/ZOTP/06	
	mgr inż Jerzy Bednarek	inst. teletech.	U1-Z-10/94	
				EGZ. NR