

Do: **Biuro Projektów KANRYS**
ul. Żołnierzy Narwiku 23
61-695 Poznań

Temat: **uzgodnienie usytuowania projektowanej kanalizacji sanitarnej w Wytomyślu z przesyłem do Starego Tomysła.**

W odpowiedzi na Państwa wiadomość elektroniczną z dnia 13.02.2020 r. Spółka **Operator WSS Sp. z o.o.** Wysogotowo, ul. Wierzbowa 84, 62-081 Przeźmierowo, wskazuje na mapach przebieg posiadanej infrastruktury oraz przesyła warunki techniczne jakie należy spełnić przy realizacji robót na infrastrukturze WSS S.A.

Warunki Techniczne

jakie należy spełnić przy realizacji robót na infrastrukturze WSS S.A.:

1. Lokalizację podziemnych urządzeń telekomunikacyjnych należy potwierdzić w terenie za pomocą przekopów próbnych.
2. Inwestor/Wykonawca zobowiązany jest do zabezpieczenia przed uszkodzeniem infrastruktury WSS S.A. w sposób umożliwiający dalszą eksploatację, konserwację, modernizację czy naprawę.
3. Termin prac należy zgłosić, z co najmniej 14-dniowym wyprzedzeniem, do siedziby Operator WSS ul. Wierzbowa 84 Wysogotowo, 62-081 Przeźmierowo, tel. (61) 222 10 00, e-mail (noc@operatorwss.pl).
4. Zobowiązuje się Inwestora i Wykonawcę robót do prowadzenia prac w sposób wykluczający możliwość powstania awarii sieci lub urządzeń WSS S.A. W przypadku uszkodzenia w trakcie prowadzenia robót, infrastruktury WSS S.A. należy ją zabezpieczyć i bezwzględnie powiadomić WSS S.A. tel. (61) 222 10 00. Inwestor ponosi odpowiedzialność materialną i karną wynikającą z Kodeksu Cywilnego za spowodowanie uszkodzeń infrastruktury WSS S.A. w czasie wykonywania robót oraz za szkody, które mogłyby powstać w przyszłości na skutek przeprowadzonych robót w tym strat tytułem braku transmisji.
5. Wszelkie prace wykonywane w pobliżu infrastruktury WSS S.A. (skrzyżowania lub zbliżenia) czy też prace związane z przebudową infrastruktury należy wykonać ręcznie zgodnie z obowiązującymi przepisami, z należytą ostrożnością, zachowując normatywne odległości, pod nadzorem osoby wskazanej przez jej właściciela (WSS S.A.). Koszt płatnego nadzoru wynosi 200 zł netto + VAT za jedną roboczogodzinę. Zabezpieczyć dwudzielnymi rurami grubościennymi na koszt Inwestora. Przed zasypaniem miejsca zabezpieczeń podlegają odbiorowi przez służby techniczne WSS S.A.
6. Przy natrafieniu w trakcie wizji lokalnej dokonywanej przez projektanta lub podczas robót ziemnych, na urządzenia WSS S.A. nie naniesione na podkład mapowy, należy je zabezpieczyć i powiadomić WSS S.A. w celu ustalenia trybu dalszego postępowania.
7. Wszystkie koszty związane z ewentualnymi przełączeniami, zmianami przebiegu kabli światłowodowych, zmianami przebiegu kanalizacji teletechnicznej pokryje Inwestor.
8. W przypadku konieczności przebudowy lub przemieszczenia urządzeń telekomunikacyjnych WSS S.A., Inwestor opracuje dokumentację projektowo-kosztorysową zgodnie z normą ZN-15/OPL-004, która musi być uzgodniona i zaakceptowana przez przedstawiciela WSS S.A. oraz zleci wykonanie robót firmie specjalistycznej na własny koszt. W przypadku konieczności poniesienia kosztów przez WSS S.A., Inwestor przedstawi ich skosztorysowaną wartość do akceptacji przez WSS S.A.
9. Ewentualne przebudowy kabli światłowodowych należy dokonać w godzinach nocnych (od 24:00 do 6:00).

10. Ewentualne prace związane z przebudową infrastruktury zostaną protokolarnie odebrane przez osobę wskazaną przez właściciela infrastruktury (WSS S.A.).
11. W miejscach gdzie przebieg projektowanej jezdni drogi pokrywa się z przebiegiem infrastruktury WSS S.A. należy taką infrastrukturę przeprojektować oraz przebudować poza pas jezdni.
12. W przypadku konieczności przebudowy sieci, po zakończeniu prac Inwestor jest zobowiązany do przekazania dokumentacji powykonawczej przebudowanej sieci która jest warunkiem odbioru prac.
13. Zmiany posadowienia istniejącej infrastruktury telekomunikacyjnej należy powykonawczo nanieść na mapy i dostarczyć do WSS S.A., w formie inwentaryzacji geodezyjnej w terminie 3 miesięcy od zakończenia prac.
14. W przypadku gdy w wyniku przebudowy infrastruktura WSS S.A. zostanie zlokalizowana na terenie innych nieruchomości (działek) Inwestor zobowiązany jest we własnym zakresie na własny koszt zawrzeć umowę z uprawnionym podmiotem na mocy, której WSS S.A. nabędzie prawo do trwałego pozostawania swojej infrastruktury na tej nieruchomości.
15. Wszystkie prace polegające na włączeniu się w infrastrukturę WSS S.A. (Węzeł Szkieletowy, Węzeł Dystrybucyjny, Studnia Kablowa, Kabel OTK) wymagają przedstawienia do akceptacji odrębnego opracowania projekt budowlano-wykonawczy ze schematem optycznym lub projekt wykonawczy ze schematem optycznym gdy nie jest wymagany projekt budowlany i muszą być bezwzględnie prowadzone pod nadzorem osoby wskazanej przez jej właściciela (WSS S.A.).
16. Roboty budowlano – montażowe należy zlecić wyłącznie firmie specjalizującej się w robotach teletechnicznych, która posiada udokumentowane doświadczenie w budownictwie telekomunikacyjnym. Jednocześnie do wykonania prac budowlanych branży telekomunikacyjnej rekomendujemy firmę:
 - Fiber#1 Sp. z o.o. (Wysogotowo, ul. Wierzbowa 84, 62-081 Przeźmierowo, e-mail: maciej.krzyzostaniak@fiber1.pl, tel. 600 091 046), która kompleksowo konserwuje infrastrukturę telekomunikacyjną stanowiącą własność WSS S.A., posiada certyfikaty ISO 9001 gwarantujące wysoką jakość prac oraz duże doświadczenie w prowadzeniu prac telekomunikacyjnych.
17. Warunki wystawiane są na okres 6 miesięcy licząc od dnia wystawienia warunków

z wyrazami szacunku

Aleksandra Michałek

ALEKSANDRA MICHAŁEK
SPECJALISTA DS. UZGODNIENÍ

Operator WSS Sp. z o.o.
Wysogotowo, ul. Wierzbowa 84
62-081 Przeźmierowo
NIP:7781460006, REGON 301007259
KRS 0000321206

Sprawę prowadzi:
Aleksandra Michałek
Tel: 61 222 11 89
e-mail: uzgodniania@fiberhost.com.pl

Istniejąca infrastruktura WSS S.A.

PRZEWIERT POD DROG
TYP P1/3/7,5m

PRZEWIERT STEROWANY
W RURZE OCHRONNEJ DN 250 mm
L=43,0m, PRZEPUST ROWU Sz-37

LEGENDA

- PROJEKTOWANA KANALIZACJA SANITARNA
- PROJEKTOWANA KANALIZACJA WYPOSAŻENIA
- PROJEKTOWANA KANALIZACJA WYPOSAŻENIA
- PROJEKTOWANA KANALIZACJA WYPOSAŻENIA
- PROJEKTOWANA KANALIZACJA WYPOSAŻENIA

BIURO PROJEKTOWE
"K A N A R Y S" - POZNAŃ

Projektował	Ryszard OWSIANKOWSKI	21.10.90/PW	02.2020
Opracował	Jordana FELSKA	02.2020	
Sprawdzał	Henka WITKOWSKA	327/87/PW	02.2020
Brn a	imi i nazwisko	Nr upraw.	Data
sanlarna			

Stary Tomy I,
gm. Nowy Tomy I

Tre rys.	Skala
ZACOSPODAROWANIA	1:500
TERENU	Nr rys. 3

WNIOSKA WADA JEST PRZEKAZANA Z KAWY PRZEZEGNE DO KANALIZACJI WYPOSAŻENIA
NOWY TOMYSZ IZ WNIOSKIEM O WYKONANIE PRACI Z WZGLĘDNĄ DOKŁADNOŚCIĄ

Poświadczam, że niniejszy dokument został opracowany w wyniku prac geodezyjnych i kartograficznych, których rezultaty zawiera operat techniczny wpisany do ewidencji materiałów państwowego zasobu geodezyjnego i kartograficznego

STAROSTA NOWOTOMYSKI
Poznań 2018-10-10

mgr inż. Piotr Gajkowiak
imię, nazwisko i podpis osoby reprezentującej organ

MAPA DO CELÓW PROJEKTOWYCH
ARKUSZ 1

Oznaczenie kancelaryjne zgłoszenia pracy geodezyjnej	GK.6642.711.2018	
Miejscowość	Stary Tomyśl	
Jednostka ewidencyjna	301504 5	
nazwa	Nowy Tomyśl-obszar wiejski	
Obreęb ewidencyjny	0016	
identyfikator	Stary Tomyśl	
nazwa	5.176.30.20.4.1	
Skala mapy	1:500	
	Sekcja	5.176.30.20.2.3
	5.176.30.20.2.1	
5.176.30.15.4.3		
Nazwa układu współrzędnych	2000/15	
Kronsztadt B6		
Oznaczenie granic obszaru, który był przedmiotem aktualizacji	wysokości	
Służebności gruntowe mające wpływ na zagospodarowanie gruntów, zlokalizowanych w granicach projektowanej inwestycji	Nie wykonano ustalenia obciążeń służebnościami.	
Kontur użytku gruntowego, który nie jest ujawniony w bazie danych ewidencji gruntów i budynków		

10 SIE. 2018

mgr inż. Krzysztof Gaj geodeta i kartograf
64-310 Lwówek ul. Rynek 14
tel. 81 67 85 255
Nr. zozw 1381/M
1914/2017

Barłoz Białek
nazwa i podpis osoby reprezentującej wykonawcę

mgr inż. Krzysztof Gaj geodeta i kartograf
nazwa, nr uprawnień oraz data i podpis geodety uprawnionego, który opracował mapę

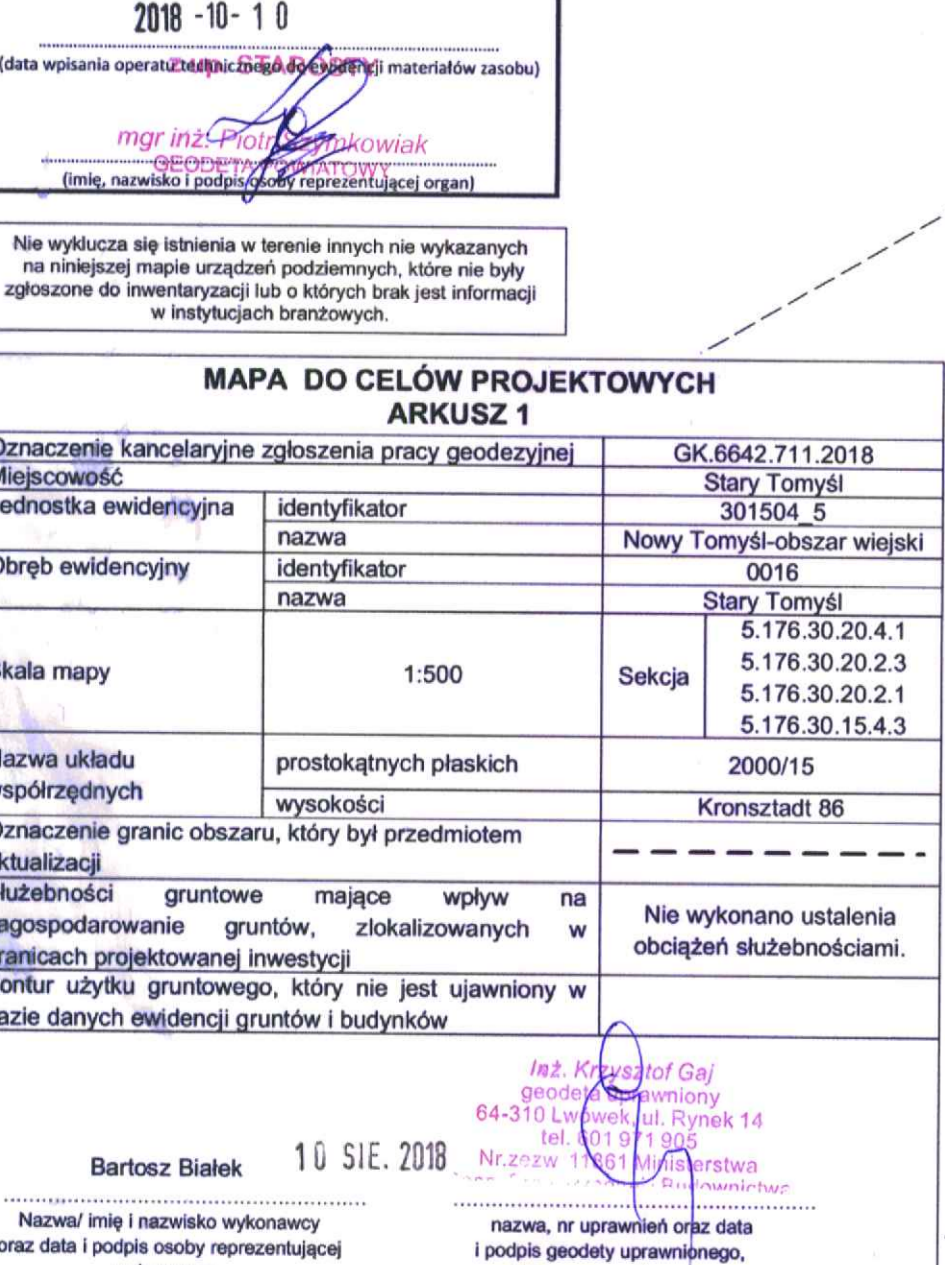



Istniejąca infrastruktura WSS S.A.

C.D. PATRZ RYSUNEK NR 5

PRZEWIERT POD DROG
TYP P1/3/10,5m

PRZEWIERT POD DROG
TYP P1/3/9,5m

Poświadczam, że niniejszy dokument został opracowany w wyniku prac geodezyjnych i kartograficznych, których rezultaty zawiera operat techniczny wpisany do ewidencji materiałów państwowego zasobu geodezyjnego i kartograficznego

STAROSTA NOWOTOMYSKI
P.3015.2018.c.1926

(identyfikator ewidencyjny materiału zasobu operatu technicznego)
2018-10-10

(data wpisania operatu technicznego do ewidencji materiałów zasobu)

mgr inż. Rafał Szymkowiak
Geodeta uprawniony do wykonywania czynności w skali państwa



MAPA DO CELÓW PROJEKTOWYCH ARKUSZ 2		
Oznaczenie kancelaryjne zgłoszenia pracy geodezyjnej	GK.6642.711.2018	
Miejscowość	Stary Tomysł	
Jednostka ewidencyjna	identyfikator	301504_5
	nazwa	Nowy Tomysł-obszar wiejski
Obręb ewidencyjny	identyfikator	0016
	nazwa	Stary Tomysł
Skala mapy	1:500	5.176.30.15.4.3
		5.176.30.15.4.1
		5.176.30.15.2.3
	Sekcja	5.176.30.15.2.1
Nazwa układu współrzędnych	prostokątnych płaskich	2000/15
Oznaczenie granic obszaru, który był przedmiotem aktualizacji	wysokości	Kronsztadt 86
Śluzebności gruntowe mające wpływ na zagospodarowanie gruntów, zlokalizowanych w granicach projektowanej inwestycji	w	nie wykonano ustaleń
Kontur użytku gruntowego, który nie jest ujawniony w bazie danych ewidencji gruntów i budynków	n	obciążenia służebnościami.
<p>Bartosz Białek</p> <p>10 SIE. 2018</p> <p>mgr inż. Rafał Szymkowiak Geodeta uprawniony do wykonywania czynności w skali państwa</p> <p>Nazwa, nr uprawnień oraz data i podpis osoby uprawnionej, który opracował mapę</p>		

nie wyklucza się istnienia w terenie innych nie wykazanych na niniejszej mapie urządzeń podziemnych, które nie były zgłoszone do inwentaryzacji lub o których brak jest informacji w instytucjach branżowych.

LEGENDA	
	ISTNIEJĄCA INFRASTRUKTURA WSS S.A.
	PROJEKTOWANA KANALIZACJA SANITARNA
	PROJEKTOWANE OŚRODKI SANITARNE
	PRZEWIERT POD DROG
	GRANICZNA LINIA OGRANICZAJĄCA

BIURO PROJEKTÓW "KANARYS" - POZNAŃ		Zadanie inwestycyjne BUDOWA KANALIZACJI SANITARNEJ WE WSI WYTOMY L. Z PRZESYSTEM CIEKÓW DO KANALIZACJI WE WSI STARY TOMY I	
Projektował	Ryszard OWSIANOWSKI	21/0/90/PwI	02.2020
Operował	Joanna FELSKA		02.2020
Sprawił	Hanka WITKOWSKA	327/87/PwI	02.2020
Brani	imi i nazwisko	Nr upraw.	Data
Podpis		Podpis	
Termin		Termin	
ZAGOSPODAROWANIE TERENU		ZAGOSPODAROWANIE TERENU	
Skala 1:500		Skala 1:500	
Nr rys. 4		Nr rys. 4	

WNIOSZA MAŁA JEST PRZEKAZANA Z NADANYM REZERWEM DO DOKONANIA ODCZYNKOWANIE NOWYM TROMBOSZEM Z NUMEREM P.3015.2018.c.1926 Z DOKUMENTACJI

ZŁ ZOBOWIĄZANIE Z OBRÓTKĄ

PRZEWIERT POD DROG
TYP P1/3/9,5m

PRZEWIERT STEROWANY W
RURZE OCHRONNEJ DN 250 mm
L=21,0m, RÓW Sz-36

C.D. PATRZ RYSUNEK NR 3



BIBURO PROJEKTOW		Zadanie inwestycyjne	
"KANARYS" - POZNA		BUDOWA KANALIZACJI SANITARNEJ WE WSI WYTOMY L. Z PRZESYSTEMI CIĘKOW DO KANALIZACJI WE WSI STARY TOMY L.	
Projektant	OWSIANOWSKI	21/09/0/Pw/	02.2020
Operawca	Joanna TELESKA	02.2020	
Sprawdził	Hanka WITKOWSKA	32/18/7/Pw/	02.2020
Branża	linii i nazwisko	Nr upraw.	Data
sanitarna		Podpis	
Mejsce		ZAGOSPODAROWANIE TERENU	
Kozie Laski-Wytomy I gm. Nowy Tomy I		Skala	1:500
Nr rys.		6	

LEGENDA	
	PROJEKTOWANA KANALIZACJA SANITARNA
	PROJEKTOWANE CIĘGIWY SANITARNE
	PROJEKTOWANA KANALIZACJA SANITARNA
	ISTNIEJĄCA KANALIZACJA SANITARNA
	GRANICZNIKI
	PROJEKTOWANA DROGA
	ISTNIEJĄCA DROGA

ANIEJĄCA KANALIZACJA SANITARNA Z KANALIZACJĄ ZASTĘPCZĄ (DZ=110x6.6 mm) WYTOMY L. Z PRZESYSTEMI CIĘKOW DO KANALIZACJI WE WSI STARY TOMY L. Z DN 250 mm. L=20,0m. PRZEPUST ROWU Sz-30. ZŁ. ZOBACZYĆ Z OPRACOWANIEM



Poświadczam, że niniejszy dokument został opracowany w wyniku prac geodezyjnych i kartograficznych, których rezultaty zawiera operat techniczny wpisany do ewidencji materiałów państwowego zasobu geodezyjnego i kartograficznego

STAROSTA NOWOTOMY I
P.3015.2018.1926

(data wpisania operatu technicznego do ewidencji materiałów zasobu z up. STAROSTY)

mgr inż. **Paweł Szynkowiak**
(imię, nazwisko, podpis osoby reprezentującej organ)

MAPA DO CELÓW PROJEKTOWYCH ARKUSZ 4		
Oznaczenie kancelaryjne zgłoszenia pracy geodezyjnej	GK.6642.711.2018	
Miejscowość	Kozie Laski/Wytomy I	
Jednostka ewidencyjna	identyfikator	301504_5
	nazwa	Nowy Tomy I-obszar wiejski
Obszar ewidencyjny	identyfikator	0009/0018
	nazwa	Kozie Laski/Wytomy I
Skala mapy	1:500	5.176.30.10.2.3
		5.176.30.10.2.4
		5.176.30.10.2.1
		5.176.30.10.2.2
		5.176.30.05.4.4
	5.176.30.05.4.2	
Nazwa układu współrzędnych	prostokątnych płaskich	2000/15
	wysokości	Kronsztadt 86
Oznaczenie granic obszaru, który był przedmiotem aktualizacji	---	
Służebności gruntowe mające wpływ na zagospodarowanie gruntów, zlokalizowanych w granicach projektowanej inwestycji	Nie wykonano ustalenia obciążeń służebnościami.	
Kontur użytku gruntowego, który nie jest ujawniony w bazie danych ewidencji gruntów i budynków	---	
<p>10 SIE. 2018</p> <p>Bartosz Białek</p> <p>Nazwa/ imię i nazwisko wykonawcy oraz data i podpis osoby reprezentującej wykonawcę</p> <p>mgr inż. Paweł Szynkowiak główny inżynier geodezyjny 64-310-0001, ul. Rynek 14 tel. 60 971 905 Nr. zezw. 11861 Krajowa Izba Geodetów i Kartografów</p> <p>nazwa, nr uprawnień oraz data i podpis geodecy uprawnionego, który opracował mapę</p>		

Nie wykłucz się istnienia w terenie innych nie wykazanych na niniejszej mapie urządzeń podziemnych, które nie były zgłoszone do inwentaryzacji lub o których brak jest informacji w istniejących brzożowych.

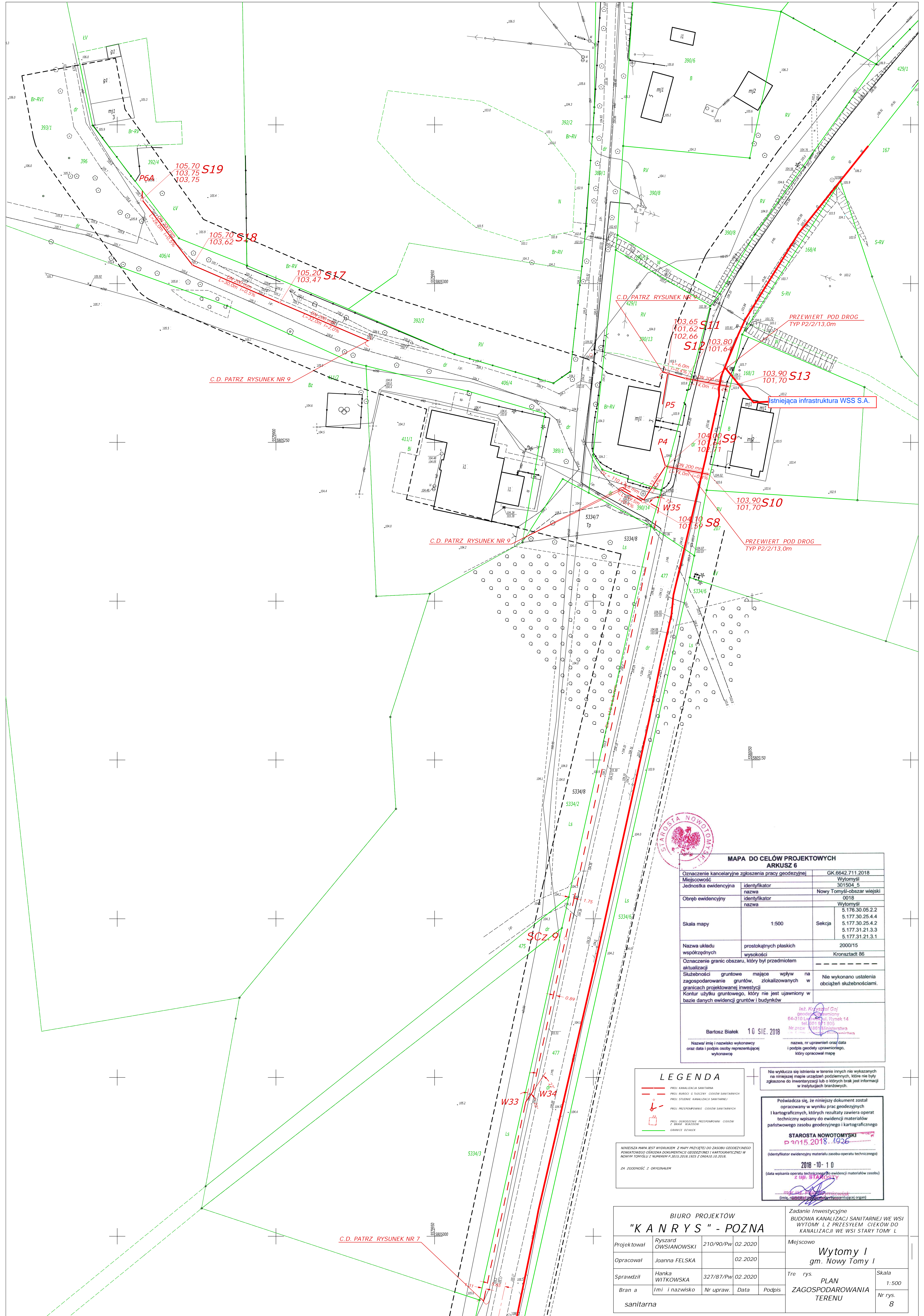

**MAPA DO CELÓW PROJEKTOWYCH
ARKUSZ 8**

Oznaczenie kancelaryjne zgłoszenia pracy geodezyjnej	GK.6642.711.2018	
Miejscowość	Wytomyśl	
Jednostka ewidencyjna	identyfikator	301504_5
Obręb ewidencyjny	nazwa	Nowy Tomysł-obszar wiejski
	identyfikator	0018
Skala mapy	1:500	Wytomyśl
		5.176.30.05.2.2
		5.177.30.25.4.4
		5.177.31.21.3.3
Nazwa układu współrzędnych	prostokątnych płaskich	2000/15
	wysokości	Kronsztadt 86
Oznaczenie granic obszaru, który był przedmiotem aktualizacji	---	
Służebności gruntowe mające wpływ na zagospodarowanie gruntów, zlokalizowanych w granicach projektowanej inwestycji	Nie wykonano ustalenia obciążeń służebnościami.	
Kontur użytku gruntowego, który nie jest ujawniony w bazie danych ewidencji gruntów i budynków	---	
<p>Bartosz Bialek 10 SIE. 2018</p> <p>Nazwa i nazwisko wykonawcy oraz data i podpis osoby reprezentującej wykonawcę</p> <p>Imię, nazwisko i data i podpis geodety uprawnionego, który opracował mapę</p>		

LEGENDA

- PROJ. KANALIZACJA SANITARNA
- PROJ. BURCZY G. TŁOCZYNY CIEKÓW SANITARNYCH
- PROJ. STOKIENIE KANALIZACJI SANITARNEJ
- PROJ. PRZEPŁYWOWY CIEKÓW SANITARNYCH
- PROJ. OGRÓDZENIE PRZEPŁYWOWY CIEKÓW BRAMĄ WYKŁADKOWĄ
- GRANICE DZIAŁEK

nie wyklucza się istnienia w terenie innych nie wykazanych na niniejszej mapie urządzeń podziemnych, które nie były zgłoszone do inwentaryzacji lub o których brak jest informacji w instytucjach branżowych.

Poświadczam, że niniejszy dokument został opracowany w wyniku prac geodezyjnych i kartograficznych, których rezultaty zawiera operat techniczny wpisany do ewidencji materiałów państwowego zasobu geodezyjnego i kartograficznego

STAROSTA NOWOTOMYSKI
2018.10.10

(data wpłynięcia operatu technicznego do ewidencji materiałów zasobu z upr. STAROSTY)

MINIERSKA MAPA NEST WYDRUKIEM Z MAPY PRZEJĘTEJ DO ZASOBU GEODEZYJNEGO POWIATOWEGO OŚRODKA DOKUMENTACJI GEODEZYJNEJ I KARTOGRAFICZNEJ W NOWYM TOMYŚLU Z NUMEREM P.3015.2018.1925 Z DNIA 10.10.2018.

ZA ZŁOŻENIEM Z ORYGINAŁEM

BIURO PROJEKTÓW "KANARYS" - POZNA				Zadanie Inwestycyjne BUDOWA KANALIZACJI SANITARNEJ WE WSI WYTOMY L Z PRZESYLEM CIEKÓW DO KANALIZACJI WE WSI STARY TOMY I	
Projektował	Ryszard OWSIANOWSKI	210/90/Pw	02.2020	Miejscowość Wytomy I gm. Nowy Tomy I	
Opracował	Joanna FELSKA		02.2020	Treść rys. PLAN ZAGOSPODAROWANIA TERENU	
Sprawdził	Hanka WITKOWSKA	327/87/Pw	02.2020	Skala 1:500	
Branża	Imię i nazwisko	Nr upraw.	Data	Nr rys. 8	
sanitarna					

MAPA DO CELÓW PROJEKTOWYCH
ARKUSZ 7

Oznaczenie kancelaryjne zgłoszenia pracy geodezyjnej	GK.6642.711.2018
Miejscowość	Wytomyśl
Jednostka ewidencyjna	301504_5
Obwód ewidencyjny	0018
Skala mapy	1:500
Nazwa układu współrzędnych	prostopadłych płaskich wysokości
Oznaczenie granic obszaru, który był przedmiotem aktualizacji	Kronsztaedt 86
Skłębność gruntowe mające wpływ na zagospodarowanie gruntów, zlokalizowanych w granicach projektowanej inwestycji	2000/15
Kontur użytku gruntowego, który nie jest ujawniony w bazie danych ewidencji gruntów i budynków	Nie wykonano ustalenia obciążeń służebnościami.

10 SIE. 2018

Bartosz Białek

10 SIE. 2018

Nazwa i imię i nazwisko wykonawcy oraz data i podpis osoby reprezentującej wykonawcę

10 SIE. 2018

Starosta Nowotomyski

2018-10-10

z up. Starosta

Nie wykazuje się istnienia w terenie innych nie wykazanych na niniejszej mapie urządzeń podziemnych, które nie były zgłoszone do inwentaryzacji lub o których brak jest informacji w inwentaryzacjach branżowych.

Potwierdza się, że niniejszy dokument został opracowany w wyniku prac geodezyjnych i kartograficznych, których rezultaty zawiera operat techniczny wpisany do ewidencji materiałów państwowego zasobu geodezyjnego i kartograficznego

STAROSTA NOWOTOMYSKI

2018-10-10

z up. Starosta

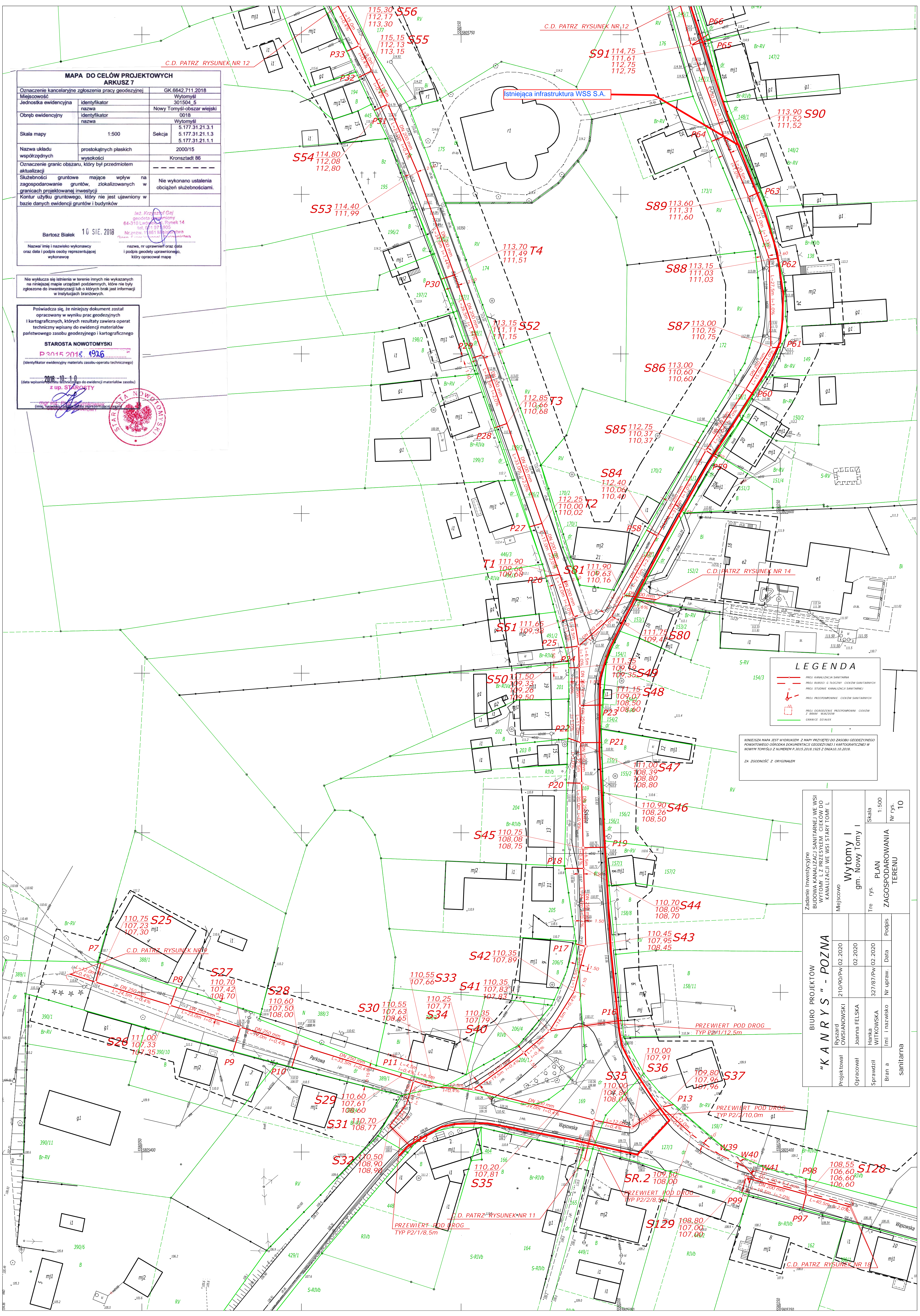

LEGENDA

	PROJ. KANALIZACJA SANITARNA
	PROJ. BUDOWA G TŁOCZYŃ CIĘKÓW SANITARNYCH
	PROJ. STUPEŃ KANALIZACJI SANITARNEJ
	PROJ. PRZEPROMIENIE CIĘKÓW SANITARNYCH
	PROJ. OGRÓDZENIE PRZEPROMIENIE CIĘKÓW Z BRAMY WYKAZOWEJ
	GRANICE DZIAŁEK

NINIEJSZA MAPA JEST WYDRUKEM Z MAPY PRZYJĘTEJ DO ZASOBU GEODEZYJNEGO POWIATOWEGO GOSPODARSTWA KARTOGRAFICZNEGO I KARTOGRAFICZNEJ W NOWYM TOMYŚLU Z NUMEREM P.3015.2018.1925 Z DNIA 10.10.2018.

ZA ZGODNOŚĆ Z ORYGINAŁEM

BIURO PROJEKTOWE
"KANARYS" - POZNAŃ

Zadanie inwestycyjne
BUDOWA KANALIZACJI SANITARNEJ WE WSI WYTOMYŚLI Z PRZESYŁEM CIĘKÓW DO KANALIZACJI WE WSI STARY TOMYŚL

Mejstrowo

Wytymyśl
gm. Nowy Tomyśl

Skala
1:500

PLAN
ZAGOSPODAROWANIA
TERENU

Nr rys.
10

Projektował	Opracował	Sprawdził	Branża	Podpis	Data
Owsiński	Joanna Telska	Hanka Witkowska	sanitarna		

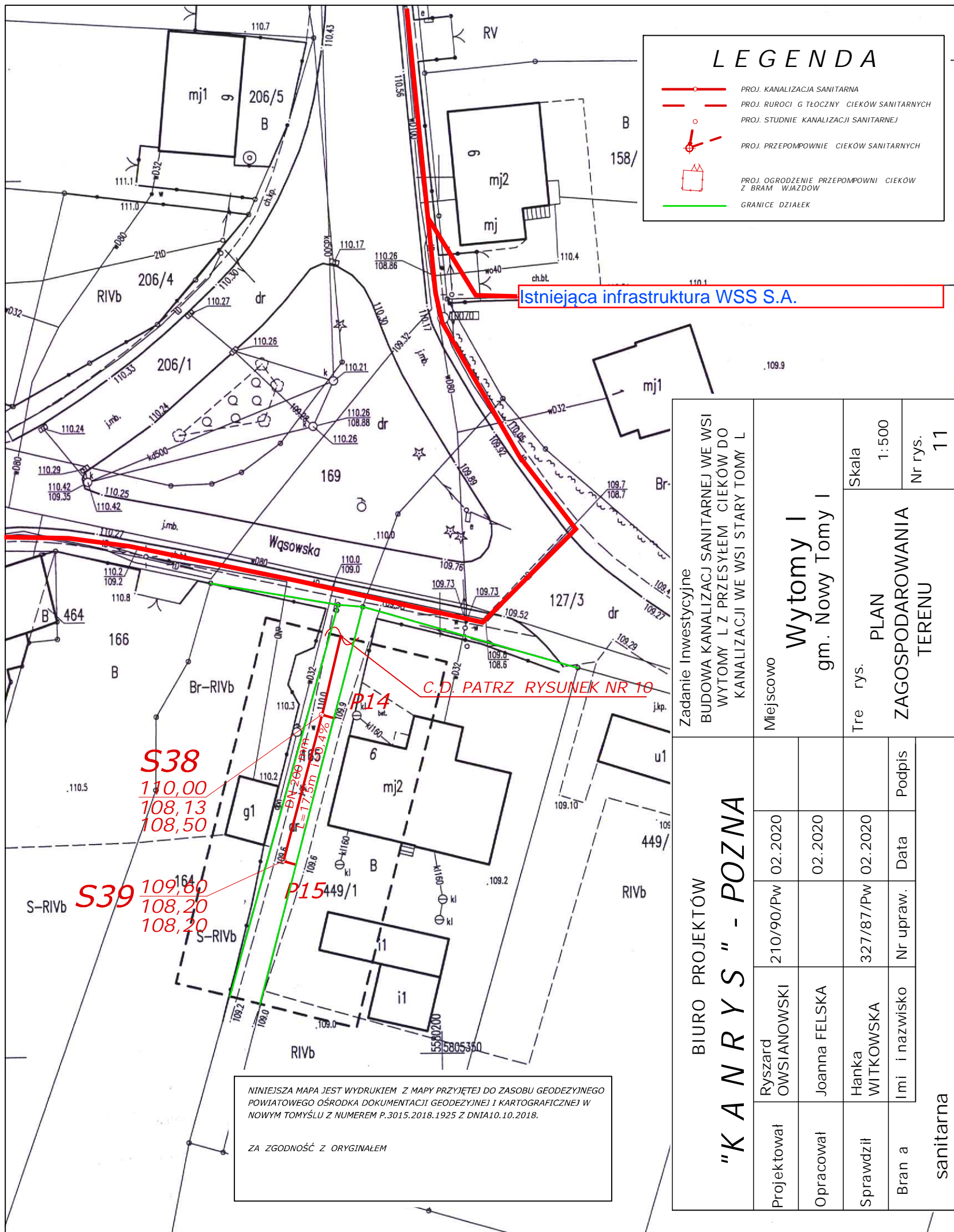

Mapa do celów projektowych

Oznaczenie kancelaryjne zgłoszenia pracy geodezyjnej	GK.6642.963.2019	
Miejscowość	Wytomyśl	
Jednostka ewidencyjna	identyfikator	301504_5
	nazwa	Gmina Nowy Tomyśl
Obręb ewidencyjny	identyfikator	0018
	nazwa	Wytomyśl
Skala mapy	1:500	
Nr godła mapy	5.177.31.21.3.1	
Nazwa układu współrzędnych	prostokątnych płaskich	2000/15
	wysokości	Kronstadt 86
Oznaczenie granic obszaru, który był przedmiotem aktualizacji	---	
Stużebności gruntowe mające wpływ na zagospodarowanie gruntów, zlokalizowanych w granicach projektowanej inwestycji	Brak informacji	
Kontur użytku gruntowego, który nie jest ujawniony w bazie danych ewidencji gruntów i budynków		

GEODEZJA KRISEL
 e-mail: info@geogaj.pl
 tel: 601 971 905
 www.geogaj.pl
 Bartosz Bialek

11 MAJ 2019

Inż. Krzysztof Gaj
 geodeta uprawniony
 64-310 Lwówek, ul. Rynek 14
 tel: 601 971 905
 Nr. zezw. 1881 Ministerstwa Gosp. Energetyki i Budownictwa

Nazwa/ imię i nazwisko wykonawcy oraz data i podpis osoby reprezentującej wykonawcę

nazwa, nr uprawnień oraz data i podpis geodety uprawnionego, który opracował mapę

Mapa powstała w wyniku digitalizacji mapy zasadniczej sekcja 422.141.241

W zasięgu opracowania niniejsza mapa jest zgodna z treścią mapy zasadniczej znajdującej się w zasobie geodezyjnym i kartograficznym

Poświadczam, że niniejszy dokument został opracowany w wyniku prac geodezyjnych i kartograficznych, których rezultaty zawiera operat techniczny wpisany do ewidencji materiałów państwowego zasobu geodezyjnego i kartograficznego

STAROSTA NOWOTOMYSKI
 P.3015.2019

(identyfikator ewidencyjny materiału zasobu-operatu technicznego)

2019-06-18

(data wpisania operatu technicznego do ewidencji materiałów zasobu)

z up. STAROSTY
 Leszek Piłz
 SPECJALISTA

(imię, nazwisko i podpis osoby reprezentującej organ)



NINIEJSZA MAPA JEST WYDRUKIEM Z MAPY PRZYJĘTEJ DO ZASOBU GEODEZYJNEGO POWIATOWEGO OŚRODKA DOKUMENTACJI GEODEZYJNEJ I KARTOGRAFICZNEJ W NOWYM TOMYŚLU Z NUMEREM P.3015.2018.1925 Z DNIA 10.10.2018.

ZA ZGODNOŚĆ Z ORYGINAŁEM

Poświadczam, że niniejszy dokument został opracowany w wyniku prac geodezyjnych i kartograficznych, których rezultaty zawiera operat techniczny wpisany do ewidencji materiałów państwowego zasobu geodezyjnego i kartograficznego

STAROSTA NOWOTOMYSKI

P 2015.2018.1935

(identyfikator ewidencyjny materiału zasobu operatu technicznego)

2018-10-10

(data wpisania operatu technicznego do ewidencji materiałów zasobu)

Z UP. STAROSTY

Urząd Starosty Nowotomyski
ul. Wolności 10, 88-100 Nowotomysk
(telefon, faks, adres e-mail, adres strony internetowej)



MAPA DO CELÓW PROJEKTOWYCH ARKUSZ 9			
Oznaczenie kancelaryjne zgłoszenia pracy geodezyjnej	GK.6642.711.2018		
Miejscowość	Wytomyśl		
Jednostka ewidencyjna	identyfikator	301504_5	
Obwód ewidencyjny	identyfikator	Nowy Tomyl-obszar wiejski	
	nazwa	0018	
	nazwa	Wytomyśl	
Skala mapy	1:500	Sekcja	5.177.31.21.1.1 5.177.31.16.3.3
Nazwa układu współrzędnych	prostopadłych płaskich wysokości		
	2000/15		
Oznaczenie granic obszaru, który był przedmiotem aktualizacji	Kronstadt 86		
Służebności gruntowe mające wpływ na zagospodarowanie gruntów, zlokalizowanych w granicach projektowanej inwestycji	Nie wykonano ustalenia obciążeń służebnościami.		
Kontur użytku grunтового, który nie jest ujawniony w bazie danych ewidencji gruntów i budynków			
<p>10 SIE. 2018</p> <p>Bartosz Bialek</p> <p>Nazwa/ imię i nazwisko wykonawcy oraz data i podpis osoby reprezentującej wykonawcę</p> <p>10 SIE. 2018</p> <p>Imię, nazwisko, funkcja (nazwa i adres) organu, który opracował mapę</p>			

nie wyklucza się istnienia w terenie innych nie wykazanych na niniejszej mapie urządzeń podziemnych, które nie były zgłoszone do inwentaryzacji lub o których brak jest informacji w instytucjach branżowych.

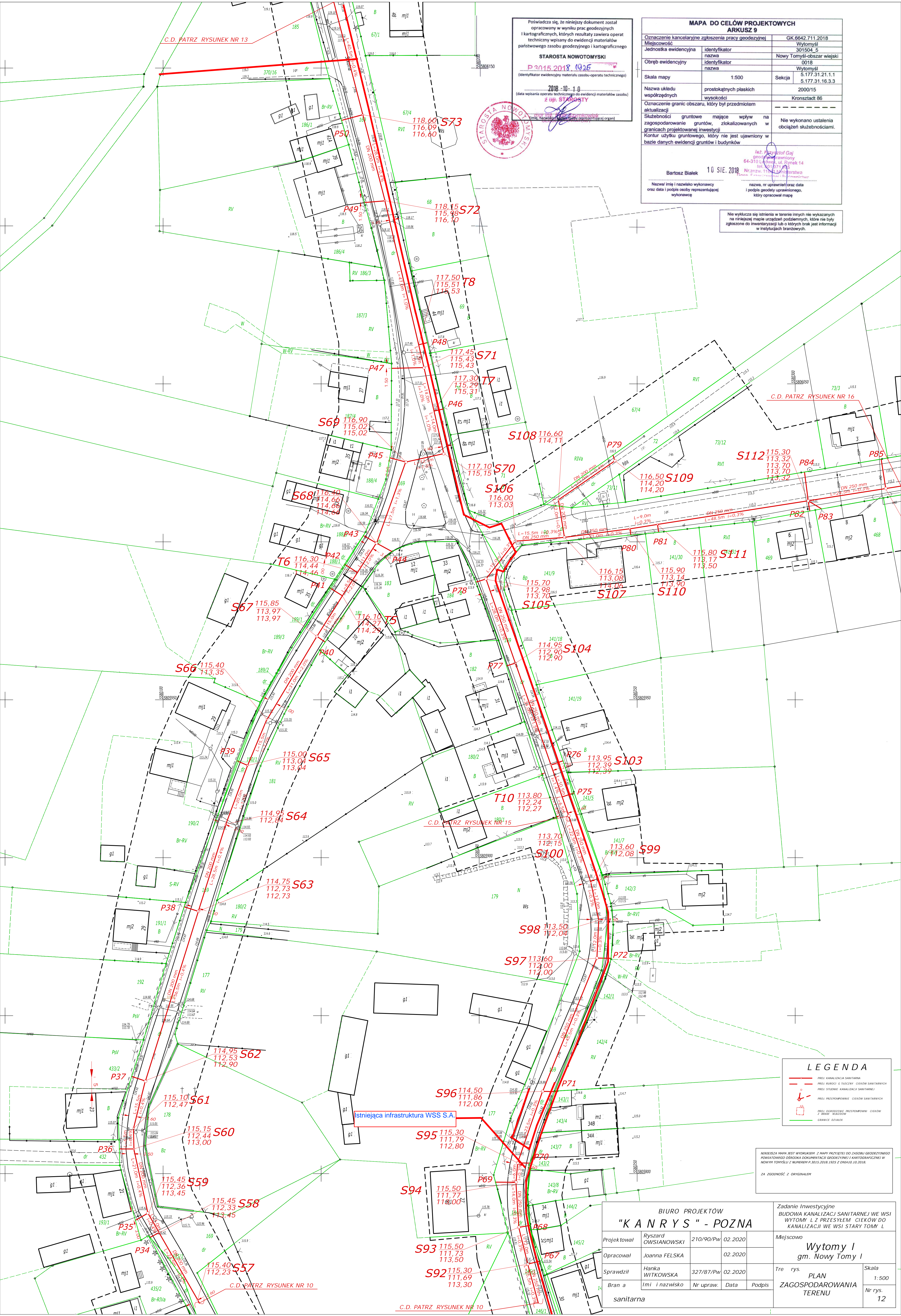

LEGENDA	
	PROJ. KANALIZACJA SANITARNA
	PROJ. RURKÓW O TŁOCZONYCH CIĘKÓW SANITARNYCH
	PROJ. STUPEŃ KANALIZACJI SANITARNEJ
	PROJ. PRZESŁONYE CIĘKÓW SANITARNYCH
	PROJ. OGDODZENIE PRZESŁONYE CIĘKÓW Z BIAM WIAZÓW
	GRANICE DZIAŁEK

Niniejsza mapa jest wydrukiem z mapy przyrządzonej do zasobu geodezyjnego Powiatowego Ośrodka Dokumentacji Geodezyjnej i Kartograficznej w Nowym Tomysku z numerem P.3015.2018.1935 z dnia 10.10.2018.

ZA ZGODNOŚCIĄ Z ORYGINAŁEM

BIURO PROJEKTÓW "KANARYS" - POZNAŃ				Zadanie inwestycyjne BUDOWA KANALIZACJI SANITARNEJ WE WSI WYTOMYŚL Z PRZESŁONYM CIĘKÓW DO KANALIZACJI WE WSI STARY TOMYL	
Projektował	Ryszard OWSIANOWSKI	210/90/PW	02.2020	Miejscowość	
Opracował	Joanna FELSKA		02.2020	Wytomyśl gm. Nowy Tomyl	
Sprawdził	Hanka WITKOWSKA	327/87/PW	02.2020	Treść rys.	
Branża	Imię i nazwisko	Nr upraw.	Data	Podpis	
sanitarna				PLAN ZAGOSPODAROWANIA TERENU	
				Skala 1:500	
				Nr rys. 12	

**MAPA DO CELÓW PROJEKTOWYCH
ARKUSZ 11**

Oznaczenie kancelaryjne zgłoszenia pracy geodezyjnej		GK.6642.711.2018	
Miejscowość		Wytomyśl	
Jednostka ewidencyjna	identyfikator	301504 5	
	nazwa	Nowy Tomyśl-obszar wiejski	
Obręb ewidencyjny	identyfikator	0018	
	nazwa	Wytomyśl	
Skala mapy	1:500	Sekcja	5.177.31.16.3.1
			5.177.31.16.3.3
Nazwa układu współrzędnych	prostokątnych płaskich	2000/15	
	wysokości	Kronsztadt 86	
Oznaczenie granic obszaru, który był przedmiotem aktualizacji			
Służebności gruntowe mające wpływ na zagospodarowanie gruntów, zlokalizowanych w granicach projektowanej inwestycji			Nie wykonano ustalenia obciążeń służebnościami.
Kontur użytku gruntowego, który nie jest ujawniony w bazie danych ewidencji gruntów i budynków			

Ing. Krzysztof Gaj
geodeta uprawniony
64-310 Lwówek, ul. Rynek 14
tel. 601 971 905
Nr. zw. 11861 Ministerstwa
Geod. i Kartografii - Budownictwa

Bartosz Białek

10 SIE. 2018

Nazwa/ imię i nazwisko wykonawcy oraz data i podpis osoby reprezentującej wykonawcę

nazwa, nr uprawnień oraz data i podpis geodety uprawnionego, który opracował mapę

Nie wyklucza się istnienia w terenie innych nie wykazanych na niniejszej mapie urządzeń podziemnych, które nie były zgłoszone do inwentaryzacji lub o których brak jest informacji w instytucjach branżowych.

Poświadczam, że niniejszy dokument został opracowany w wyniku prac geodezyjnych i kartograficznych, których rezultaty zawiera operat techniczny wpisany do ewidencji materiałów państwowego zasobu geodezyjnego i kartograficznego

STAROSTA NOWOTOMYSKI

P.3015.2018.1925

(Identyfikator ewidencyjny materiału zasobu-operatu technicznego)

2018-10-10

(data wpisania operatu technicznego do ewidencji materiałów zasobu)

z up. STAROSTY

mgr inż. Tomasz Szymkowiak

(imię, nazwisko i podpis osoby reprezentującej organ)

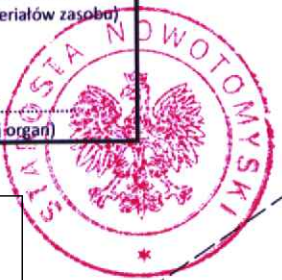

Istniejąca infrastruktura WSS S.A.

LEGENDA

- PROJ. KANALIZACJA SANITARNA
- PROJ. RUROCI GŁOŚNY CIEKÓW SANITARNYCH
- PROJ. STUDNIE KANALIZACJI SANITARNEJ
- PROJ. PRZEPOMPOWNI CIEKÓW SANITARNYCH
- PROJ. OGRODZENIE PRZEPOMPOWNI CIEKÓW Z BRAM WJAZDOWYCH
- GRANICE DZIAŁEK

Branza sanitarna	Imię i nazwisko		Data		Podpis
	Hanka WITKOWSKA	327/87/Pw	02.2020		
Opracował		Data		Podpis	
Joanna FELSKA		02.2020			
Sprawdził		Data		Podpis	
Hanka WITKOWSKA		02.2020			
Projektował		Data		Podpis	
Ryszard OWSIANOWSKI		02.2020			
Zadanie inwestycyjne		Miejscowość		Skala	
BUDOWA KANALIZACJI SANITARNEJ WE WSI WYTOMYŚL Z PRZESYŁEM CIEKÓW DO KANALIZACJI WE WSI STARY TOMYŚL		Wytomyśl gm. Nowy Tomyśl			
PLAN ZAGOSPODAROWANIA TERENU		Skala		Nr rys.	
		1:500			
				13	

NINIEJSZA MAPA JEST WYDZIAKIEM Z MAPY PRZYJĘTEJ DO ZASOBU GEODEZYJNEGO PAŃSTWOWEGO OŚRODKA DOKUMENTACJI GEODEZYJNEJ I KARTOGRAFICZNEJ W NOWYM TOMYŚLU Z NUMEREM P.3015.2018.1925 Z DZIAŁA 10.2018.
ZA ZGODNOŚCIĄ Z ORYGINAŁEM

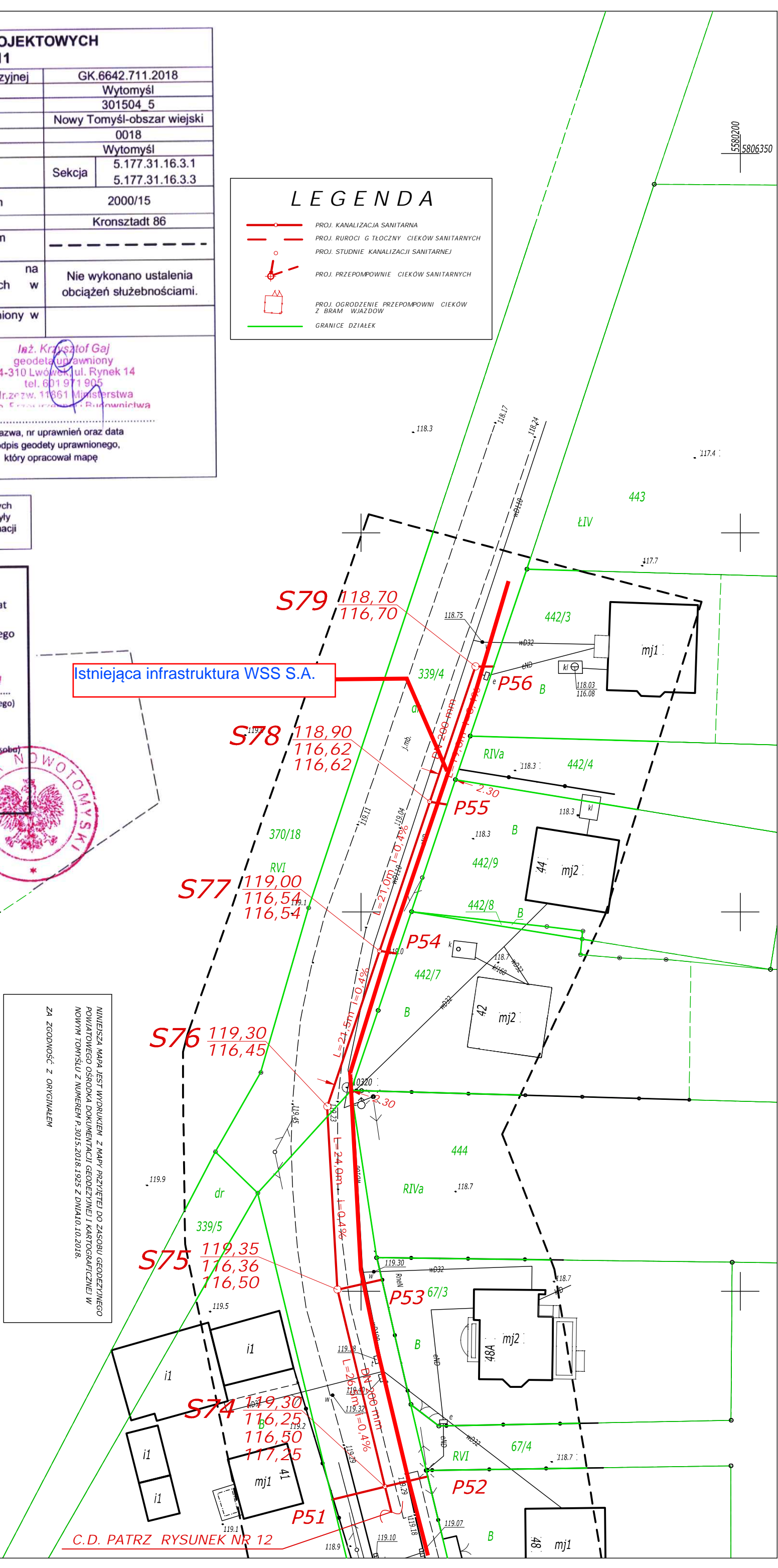

C.D. PATRZ RYSUNEK NR 12

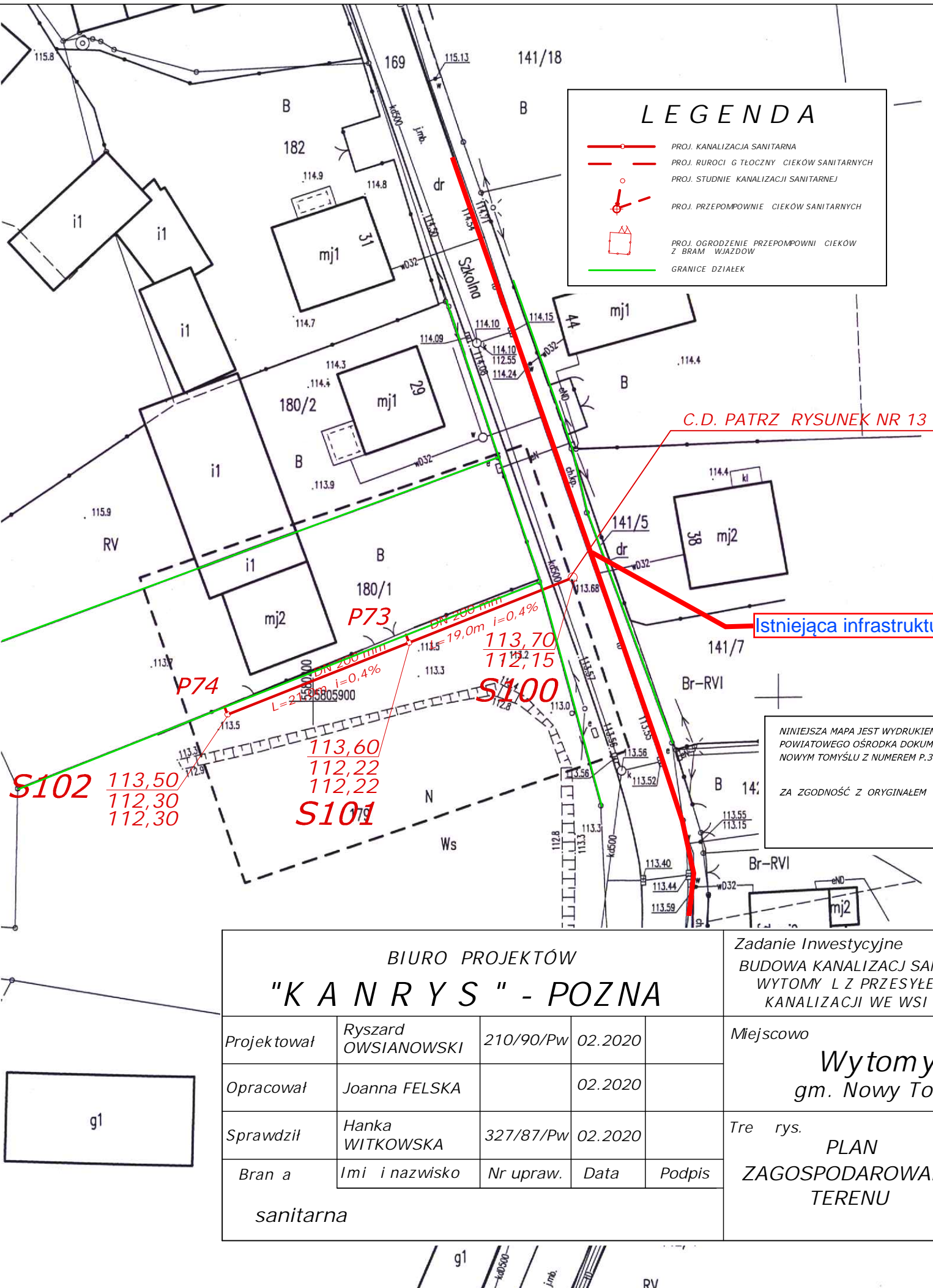

Mapa do celów projektowych		
Oznaczenie kancelaryjne zgłoszenia pracy geodezyjnej	GK.6642.965.2019	
Miejscowość	Wytomyśl	
Jednostka ewidencyjna	identyfikator	301504_5
	nazwa	Gmina Nowy Tomyśl
Obręb ewidencyjny	identyfikator	0018
	nazwa	Wytomyśl
Skala mapy	1:500	
Nr godła mapy	5.177.31.21.1.1	
Nazwa układu współrzędnych	prostokątnych płaskich	2000/15
	wysokości	Kronstadt 86
Oznaczenie granic obszaru, który był przedmiotem aktualizacji	-----	
Służebności gruntowe mające wpływ na zagospodarowanie gruntów, zlokalizowanych w granicach projektowanej inwestycji	Brak informacji	
Kontur użytku gruntowego, który nie jest ujawniony w bazie danych ewidencji gruntów i budynków		

GEODEZJA KRISSEL
 e-mail: info@geogaj.pl
 tel: 601 971 905
 w ww.geogaj.pl

Bartosz Białek
 11 MAJ 2019

Ing. Krzysztof Gaj
 geodeta uprawniony
 64-310 Lwówek, ul. Rynek 14
 tel. 601 971 905
 Nr. zezw. 11861 Ministerstwa
 Geod. i Kartografii i Państwowego
 Urzędu Geodezyjno-Kartograficznego

Nazwa/ imię i nazwisko wykonawcy oraz data i podpis osoby reprezentującej wykonawcę

nazwa, nr uprawnień oraz data i podpis geodety uprawnionego, który opracował mapę

Istniejąca infrastruktura WSS S.A.

NINIEJSZA MAPA JEST WYDRUKIEM Z MAPY PRZYJĘTEJ DO ZASOBU GEODEZYJNEGO POWIATOWEGO OŚRODKA DOKUMENTACJI GEODEZYJNEJ I KARTOGRAFICZNEJ W NOWYM TOMYŚLU Z NUMEREM P.3015.2018.1925 Z DNIA 10.10.2018.
 ZA ZGODNOŚĆ Z ORYGINAŁEM

Mapa powstała w wyniku digitalizacji mapy zasadniczej sekcja 422.141.193
 W zasięgu opracowania niniejsza mapa jest zgodna z treścią mapy zasadniczej znajdującej się w zasobie geodezyjnym i kartograficznym

BIURO PROJEKTÓW "KANARYS" - POZNA					Zadanie Inwestycyjne BUDOWA KANALIZACJI SANITARNEJ WE WSI WYTOMYŚL Z PRZESYŁEM CIEKÓW DO KANALIZACJI WE WSI STARY TOMYŚL	
Projektował	Ryszard OWSIANOWSKI	210/90/Pw	02.2020		Miejscowość Wytomyśl gm. Nowy Tomyśl	
Opracował	Joanna FELSKA		02.2020		Treść rys. PLAN ZAGOSPODAROWANIA TERENU	
Sprawdził	Hanka WITKOWSKA	327/87/Pw	02.2020		Skala 1:500	Nr rys. 15
Branża	Imię i nazwisko	Nr upraw.	Data	Podpis		
sanitarna						

Poświadczam, że niniejszy dokument został opracowany w wyniku prac geodezyjnych i kartograficznych, których rezultaty zawiera operat techniczny wpisany do ewidencji materiałów państwowego zasobu geodezyjnego i kartograficznego

STAROSTA NOWOTOMYŃSKI
 P.3015.2019

(Identyfikator ewidencyjny materiału zasobu-operatu technicznego)

2019-06-18
 (data wpisania operatu technicznego do ewidencji materiałów zasobu z up. STAROSTY)

Leszek P. SPECJALISTA
 w Powiatowym Ośrodku Dokumentacji i Kartograficznej
 (imię, nazwisko i podpis osoby reprezentującej organ)

