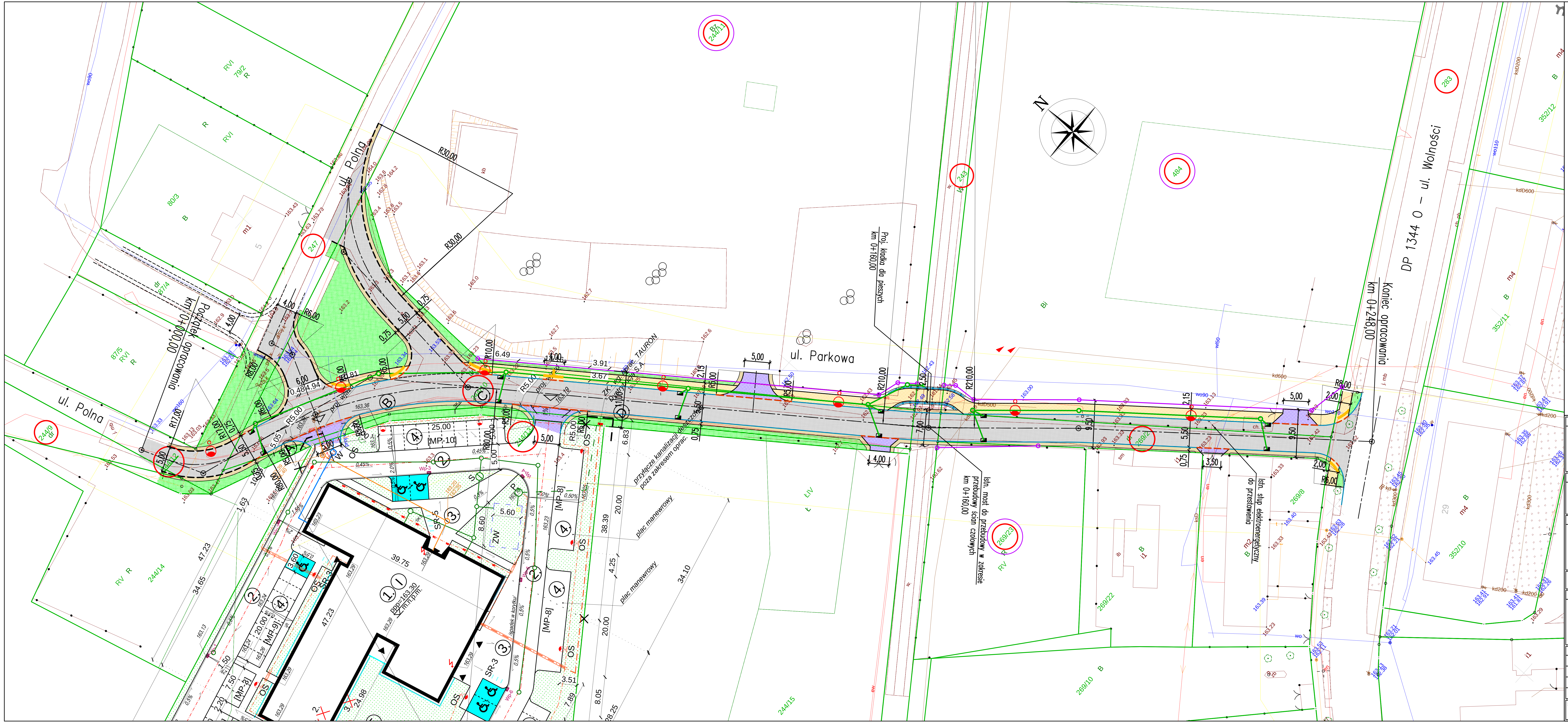

LEGENDA

- Proj. nawierzchnia jezdni z betonu asfaltowego
- Proj. nawierzchnia drogi dla pieszych z kostki betonowej
- Proj. nawierzchnia zjazdu z kostki betonowej
- Proj. pobocze
- Proj. zieleń
- Proj. krawędź jezdni
- Proj. krawężnik betonowy 15x30x100 cm
- Proj. krawężnik betonowy 15x22x100 cm
- Proj. obrzeże betonowe 8x30x100 cm
- Proj. oświetlenie uliczne
- Proj. kanalizacja deszczowa
- Proj. wpust uliczny
- Proj. pole uwagi
- Działki objęte inwestycją
- Działki przewidziane do podziału pod pas drogowy

INWESTOR

Gmina Murów
ul. Dworcowa 2, 46-030 Murów

JEDNOSTKA PROJEKTOWA

Pracownia Projektowa "PROKOM"
ul. Ozimska 8, 45-075 Opole
tel.: (77) 454 55 21, prokomp@wp.pl

TYTUŁ PROJEKTU

Rozbudowa drogi gminnej wewnętrznej - ul. Parkowej w m. Murów

STADIUM Program funkcjonalno-użytkowy | **BRANŻA** Drogowa

TYTUŁ RYSUNKU

KONCEPCJA

	IMIĘ i NAZWISKO	BRANŻA	NR UPRAWNIEŃ	PODPIS
PROJEKTANT:	mgr inż. Patryk Kurowski	drogowa	OPL/1452/PWBD/17	

SKALA:	DATA:	NUMER RYS.:
1:500	07.2024	1